

# MEMORIA 2014

Africor  
Pontevedra

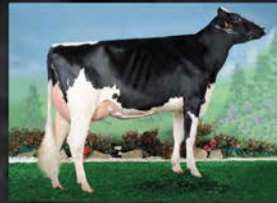

Recinto Ferial, S/N. 36540 Silleda. Pontevedra. Teléf. 986 580 462. Fax 986 580 613. E-mail: administracion@africor.org

## MEMBROS DA XUNTA DIRECTIVA

### PRESIDENTE

José Manuel Madriñán Castro

### VICEPRESIDENTE

Paulino González Fernández

### SECRETARIO

Manuel Villaverde Salgueiro

### TESOUREIRO

Jesús María Montes Vázquez

### INTERVENTOR

Delfín Antonio Lalín Iglesias

### VOGAL

Rafael Méndez Guerra

Faustino Iglesias Iglesias

### VOGAL SUPLENTE

Antonio Pereiro Estévez

## DELEGADOS DE ZONA

Actualmente esta xunta de delegados está formada polos seguintes gandeiros:

ZONA	DELEGADO	CONTROLADOR
1	Ramón Berreiro Fernández	Antonio Couso Alvarez
3	José Failde Fernández	José Luis Méijome Blanco
4	M <sup>a</sup> Montserrat Silva Guerra	Oscar Sobrado Castro
5	Gustavo Iglesias Meijome	José Luis Taboada Iglesias
6	Máximo Dono Barreiro	José Miguel Porta Iglesias
7	Antonio García Méndez	Inés Carballo Corzo
8	Francisco Moreiras Cuñarro	Isabel García Vázquez
10	Carlos Reboredo Carmuega	Mario Pazos Bendoiro
11	Manuel Iglesias Pérez	Olga Canda Fernández
12	Etelvino Albor Carral	Diego González Vázquez
13	José R. Pazos Fondevila	Raquel Penalta Iglesias
15	Leonel Penas López	Beatriz Vázquez Garnil
16	Alfredo Canabal Lazara	Andrés Fernández Sánchez
17	José Manuel Blanco Blanco	Susana Louzao Valiñas

## ÍNDICE

Introducción . . . . .	4
Organigrama e funcionamento . . . . .	5
Distribución da Información. . . . .	7
Explotacións en control leiteiro . . . . .	8
Explotacións e Reses no control leiteiro . . . . .	11
Resumo de partos rexistrados en control leiteiro . . . . .	12
Produccións medias naturais e normalizadas das lactacións. . . . .	13
Produccións medias naturais e normalizadas das lactacións válidas . . . . .	14
Media de produción por explotación en lactación normalizada. . . . .	15
Calificación morfolóxica . . . . .	24
Calificación de animais con 85 puntos ou mais. . . . .	26
100 mellores vacas de 1º parto por kg de leite (lact. normalizada) . . . . .	37
100 mellores vacas de 1º parto por materia útil . . . . .	39
100 mellores vacas adultas por kg de leite (lact. normalizada) . . . . .	41
100 mellores vacas adultas por kg de materia útil 2014 . . . . .	43
Índices xenéticos ICO . . . . .	45
Femias con produción vitalicia igual ou maior de 70.000 kg de leite . . . . .	49
Parámetros reproductivos . . . . .	54
Distribución seme Campaña 2014 . . . . .	59
Concursos . . . . .	60
Programa de Asesoramento Gandeiro . . . . .	67

## INTRODUCCIÓN

Como tódolos anos elaborouse esta memoria de actividades coa que se pretende facer un breve resumo do traballo levado a cabo así coma das iniciativas desenvoltas dende a nosa Asociación o longo do pasado ano 2014, ó mesmo tempo que se amosa o traballo que se está a facer nas ganaderías da nosa Provincia.

Na actualidade o control leiteiro segue a ser unha ferramenta imprescindible na man dos bos gandeiros para o manexo diario da súa explotación. A asociación conta na actualidade cuns 525 asociados, ganderías ás que se lle presta o servizo de Control Leiteiro a través de 17 empregados, 14 deles controladores que visitan mensualmente tódalas explotacións, recollendo datos de produción, reprodución e mostras de leite de cada vaca, permitindo obter así unha información que unha vez procesada é remitida ao gandeiro en informes con periodicidade mensual, semestral e anual.

Toda esta información serve de maneira directa para unha mellor xestión das explotacións, xa non so a nivel reproductivo ou xenético, senón tamén a nivel sanitario, alimentario, ou de recría; e de maneira indirecta con todos eses datos realízanse as avaliacións xenéticas oficiais a nivel nacional, que permiten valorar os touros utilizados na inseminación artificial tanto a nivel productivo como morfolóxico.

De xeito paralelo á actividade propiamente dita do Control Leiteiro, nestes últimos anos, dende Africor Pontevedra intentouse ir abrindo novos ámbitos de actuación co fin de por novos medios a disposición dos nosos asociados, ampliando a maior número de ganderías posibles os servizos prestados; todo isto co obxectivo de poder ofrecer un Servizo de Xestión Integral de Explotacións, (*programas de Producción e Conservación de Forraxes, Alimentación do Gando Vacún de Leite, Agrupación de Xestión Económica das Explotacións (AXE) e o Programa de Apareamentos na explotación*), na que se asesore tanto nas necesidades de cultivo, de produción como de xestión, ó mesmo tempo que se trata de de darlle o maior aproveitamento a información xenerada polo propio "Programa".

A nivel Control Leiteiro o 2014 debería ser recordado pola consolidación da aplicación informática COLEWEB e o servizo de analítica de BHB, indicador de cetose e tamen analítica urea en leite, na que o ganadeiro coa súa clave, pode consulta-los datos productivos e reproductivos dos animais da súa explotación case que en tempo real, o cal ha de ser de gran valor na toma de decisións, non so para o control da produción, senón tamén do manexo, da alimentación ou da selección de reproductoras da propia explotación.

Finalmente, queremos achegarlles o noso agradecemento a todos os traballadores de AFRICOR PONTEVEDRA, polo esforzo na recollida de datos para así transmitirles información mais fiable os nosos gandeiros, tamen os nosos socios por seguir a confiar na asociación e nos servizos que pon a súa disposición, sen olvidarnos de amosar o noso agradecemento ás institucións que apoian e financian o Control Leiteiro, mostranto desta forma un apoio o sector agrogandeiro.

## QUÉ É AFRICOR-PONTEVEDRA E CÓMO FUNCIONA

Africor-Pontevedra é unha Asociación de Gandeiros sin ánimo de lucro, que engloba a tódalas explotacións sometidas a control de rendementos leiteiros na provincia de Pontevedra, tendo a súa sede Social, no Recinto Ferial "Semana Verde de Galicia" en Silleda.

Esta Asociación promovida pola administración Autonómica e polos propios gandeiros co obxectivo de contar cun programa de Mellora Xenética propio, está integrada en febriga "Federación Frisona Galega" contando co apoio e colaboración técnica de Tragsatec, sendo o seu organigrama e cadro de persoal o seguinte:

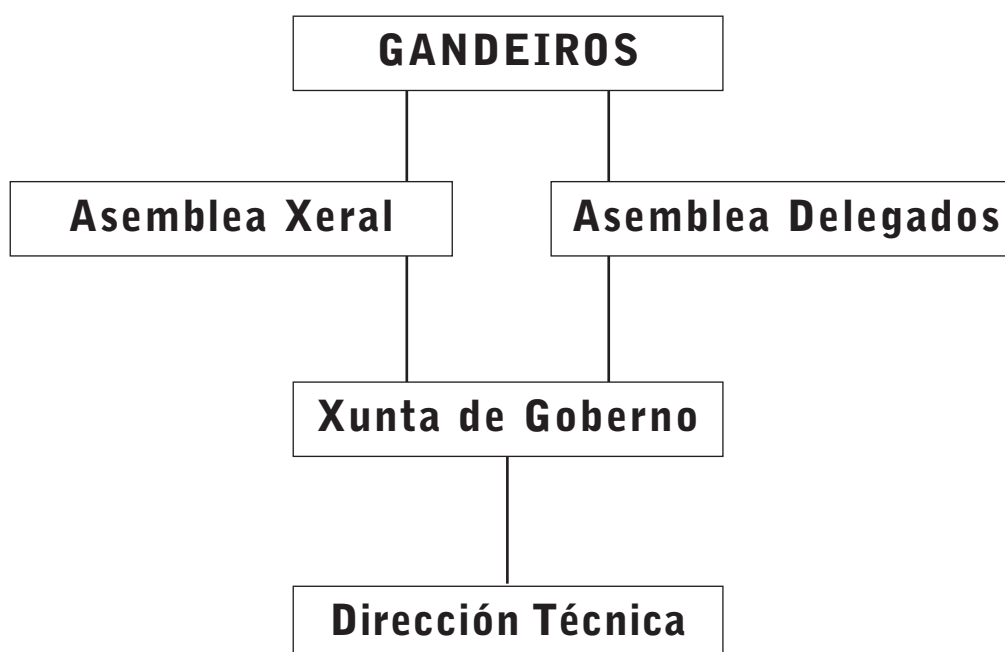

- Persoal de oficina
  - Director Técnico ..... 1
  - Administrativo ..... 1
- Persoal de campo
  - Controladores ..... 14
- Programa de asesoramento gandeiro
  - Enxeñeiros técnicos ..... 2
- Programa de apareamentos
  - Técnico ..... 1

## ESQUEMA DE FUNCIONAMENTO

### Xunta de Goberno

Órgano decisorio da Asociación

### Director Técnico

- Responsable temas técnicos e persoal
- Relación directa con socios
- Negociacións e relacións, con entidades e organismos
- Concursos, charlas, reunións, etc.
- Presupostos e subvencións.

### Técnicos

- Asesoramento, Xestión e posta en marcha de todo o relacionado coa Condicionalidade e o Contrato de Explotación Sustentable.
- Recollida e Xestión de datos económicos co fin de informar e asesorar ós gandeiros.
- Asesorar na incorporación, implantación e conservación de novos e tradicionais cultivos co fin de mellorar tanto calidade como cantidade dos mesmos.
- Seguimento das explotacións e dos animais co fin de equilibra-la ración ás necesidades esixidas pola produción.
- Asesorar ós gandeiros en materia de xenética co fin de ir mellorando as características morfolóxicas do noso rebaño.
- Recollida de Mostras de Ensilados, Forraxes Secos, Terra, Residuos e Auga para a súa análise.
- Acoplamentos informáticos in situ dos Touros do Plan de Mellora Gandeira.

### Administrativa

- Informatización datos
- Arquivo de documentación
- Contabilidade
- Distribución impresos, pretabulados, etc.

### Controladores

- Recollida de datos e mostras de control leiteiro nas explotacións
- Xestión libro xenealóxico na gandería
- Información e asesoramento ós gandeiros
- Preparación animais concursos, escolas de xuíces, etc.
- Recollida de mostras para identificación e antibiogramas.

## DISTRIBUCIÓN DA INFORMACIÓN ENTRE OS ESTAMENTOS DO CONTROL LEITEIRO EN PONTEVEDRA

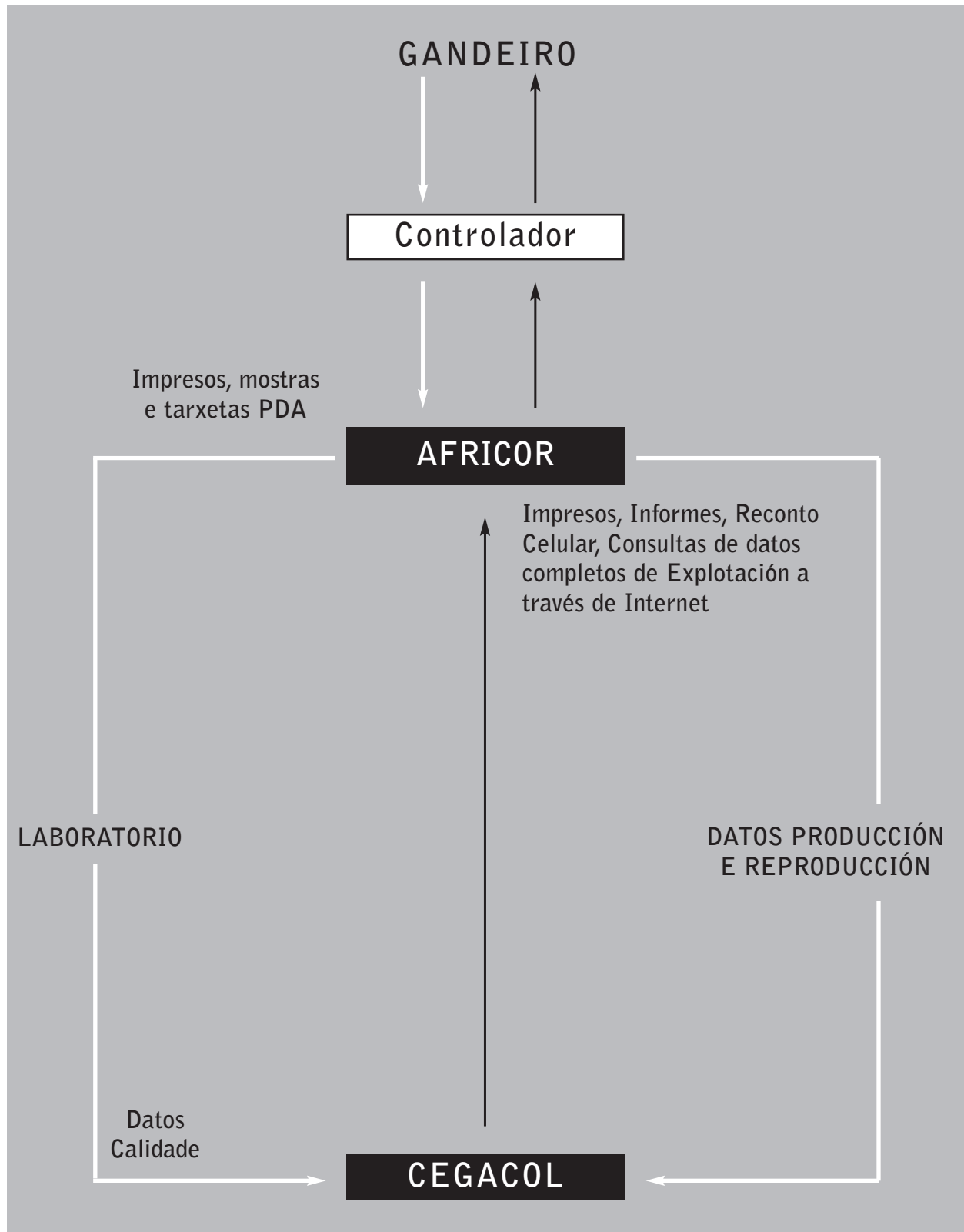

## EXPLOTACIÓNS EN CONTROL LEITEIRO

EVOLUCIÓN DO NÚMERO DE EXPLOTACIÓNS EN CONTROL LEITEIRO						
ANO	A CORUÑA	LUGO	OURENSE	PONTEVEDRA	GALICIA	
					NETO	ACUMULADO
1977-80	48	8			56	56
1981-85	12	32	13		57	113
1986	13			14	127	
1987	55				55	182
1988	49	32			81	263
1989	156	26		26	208	471
1990	121	105	10	21	257	728
1991	82	281	-1	56	418	1.146
1992	139	330	15	99	583	1.729
1993	94	155	-2	22	269	1.998
1994	62	317	8	119	506	2.504
1995	103	182		44	329	2.833
1996	211	183	4	111	509	3.342
1997	75	154	-2	65	329	3.634
1998	75	196	-2	83	509	3.986
1999	33	185	1	57	292	4.262
2000	78	221		101	352	4.662
2001	9	5	-3	-26	276	4.647
2002	9	-36	-1	-11	400	4.608
2003	-30	-42	0	1	-15	4.536
2004	11	50	-1	-1	-39	4.595
2005	-27	-54	-4	-11	-72	4.497
2006	-30	-73	0	-27	59	4.367
2007	-38	-28	-4	-26	-96	4.271
2008	-25	-33	0	-9	-67	4.204
2009	10	-32	2	1	-47	4.157
2010	-56	-108	-5	-64	-205	3.952
2011	-37	-98	0	-29	-165	3.787
2012	-43	-119	0	-31	-202	3.585
2013	-41	-93	-2	-26	-162	3.444
2014	-22	-59	-1	-20	-102	3.335
<b>TOTAL</b>	<b>1.084</b>	<b>1.700</b>	<b>25</b>	<b>526</b>		
%	32,50	50,97	0,75	15,77		

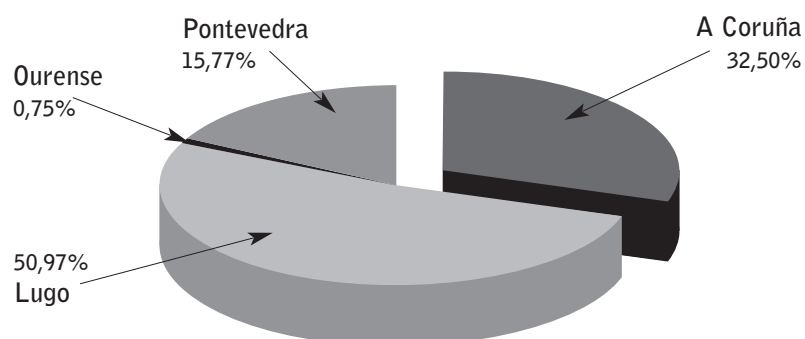



## EVOLUCIÓN DO NÚMERO DE RESES MAIORES DE 2 ANOS

ANO	A CORUÑA		LUGO		OURENSE		PONTEVEDRA		GALICIA
	N.º	%	N.º	%	N.º	%	N.º	%	
1990	9.506	59	4.260	26	1.635	4	818	5	16.219
1996	33.179	38	42.550	49	2.120	2	9.811	11	87.660
1998	40.194	36	55.674	50	2.063	1	13.539	12	111.470
2000	48.826	35	71.583	52	1.847	1	18.166	13	140.422
2002	57.682	34	88.336	52	1.967	1	21.292	13	169.277
2004	61.079	34	92.335	52	1.825	1	23.319	13	178.658
2006	62.792	34	94.630	52	1.860	1	23.369	13	182.651
2008	64.489	35	94.889	51	1.812	1	23.906	13	185.106
2010	70.094	36	97.669	50	1.817	1	24.662	13	194.242
2012	79.845	37	107.450	50	2.109	1	26.085	12	215.489
2013	89.811	38	114.501	49	2.166	1	28.437	12	234.915
2014	83.942	38	106.399	49	1.970	1	26.561	12	218.872

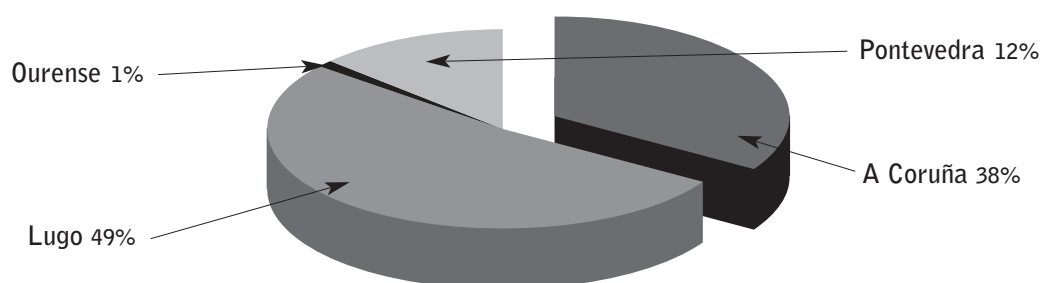

## PRODUCCIÓN MEDIAS A 305 DÍAS SEGUNDO O ANO DE FINALIZACIÓN DA LACTACIÓN

ANO	Nª LACT. REMATADAS	LEITE KG	GRAXA		PROTEÍNA		DÍAS LACT.	INTERV. PARTOS
			KG	%	KG	%		
1990	6.777	6.000	215	3,59			303	402
1992	16.795	6.491	231	3,57	198	3,06	313	406
1994	34.910	6.604	247	3,75	207	3,13	320	413
1996	54.457	6.955	258	3,69	218	3,12	324	415
1998	69.451	6.988	259	3,70	218	3,11	325	419
2000	90.021	7.406	275	3,72	233	3,15	328	418
2002	116.909	7.716	290	3,76	241	3,12	336	423
2004	123.582	8.004	307	3,83	250	3,12	342	432
2006	124.891	8.449	325	3,85	266	3,15	356	433
2008	133.120	8.823	335	3,80	277	3,14	370	442
2010	136.274	8.971	336	3,76	283	3,17	369	440
2012	143.626	9.382	353	3,76	299	3,19	367	433
2013	142.692	9.385	352	3,75	301	3,20	370	434
2014	150.021	9.598	358	3,74	308	3,21	369	433

A inclusión de explotacións no control leiteiro na provincia de Pontevedra, non segue a mesma liña, como se pode observar no seguinte cadro.

ANO LOCALIDADE	1998	2000	2002	2004	2006	2008	2010	2012	2013	2014
A ESTRADA	53	66	63	60	54	49	53	37	37	37
AGOLADA	17	20	21	21	20	19	17	15	16	16
DOZÓN	31	36	34	41	40	39	35	34	33	33
FORCAREI	48	51	47	49	42	41	36	31	29	29
LALÍN	179	239	229	227	219	209	186	168	157	150
PIÑOR DE CEA							3	3	3	3
RODEIRO	107	152	146	148	148	146	139	128	121	117
SILLEDA	183	205	190	182	170	157	139	125	120	112
VALGA							1	1	1	1
V. CRUCES	28	35	37	39	36	35	32	29	28	28
<b>TOTAL</b>	<b>646</b>	<b>804</b>	<b>767</b>	<b>767</b>	<b>729</b>	<b>694</b>	<b>631</b>	<b>571</b>	<b>545</b>	<b>526</b>

Ganderías ano 2014

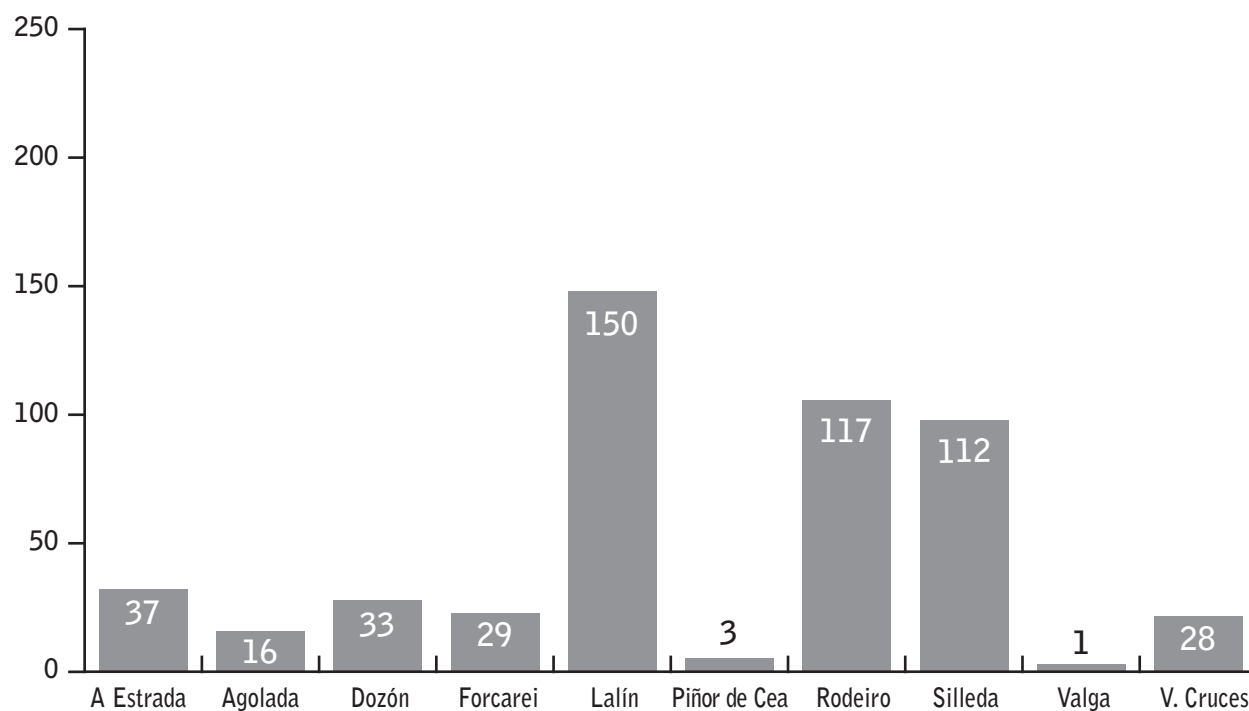

## EXPLORACIÓNS E RESES NO CONTROL LEITEIRO 2014

CONCELLO/ COMARCA	Nº EXPLOR.	RESES > 2 ANOS	Nº VACAS	MEDIA RESES > 2 ANOS	MEDIA VACAS GANDEIRÍA
VALGA	1	38	50	38	50
CALDAS	1	38	50	38	50
PIÑOR DE CEA	3	111	159	37	53
CEA	3	111	159	37	53
AGOLADA	16	881	1.197	55	75
DOZON	33	1.724	2.475	52	75
LALIN	150	9.270	13.323	62	89
RODEIRO	117	5.271	7.603	45	65
SILLEDA	112	4.726	6.734	42	60
VILA DE CRUCES	28	1.364	1.888	49	67
DEZA	456	23.236	33.220	51	73
A ESTRADA	37	1.889	2.800	51	76
FORCAREI	29	1.287	1.798	44	62
<b>TABEIROS - TERRA DE MONTES</b>	<b>66</b>	<b>3.176</b>	<b>4.598</b>	<b>48</b>	<b>70</b>
<b>PONTEVEDRA</b>	<b>526</b>	<b>26.561</b>	<b>38.027</b>	<b>50</b>	<b>72</b>
<b>GALICIA</b>	<b>3.274</b>	<b>218.872</b>	<b>324.498</b>	<b>67</b>	<b>99</b>

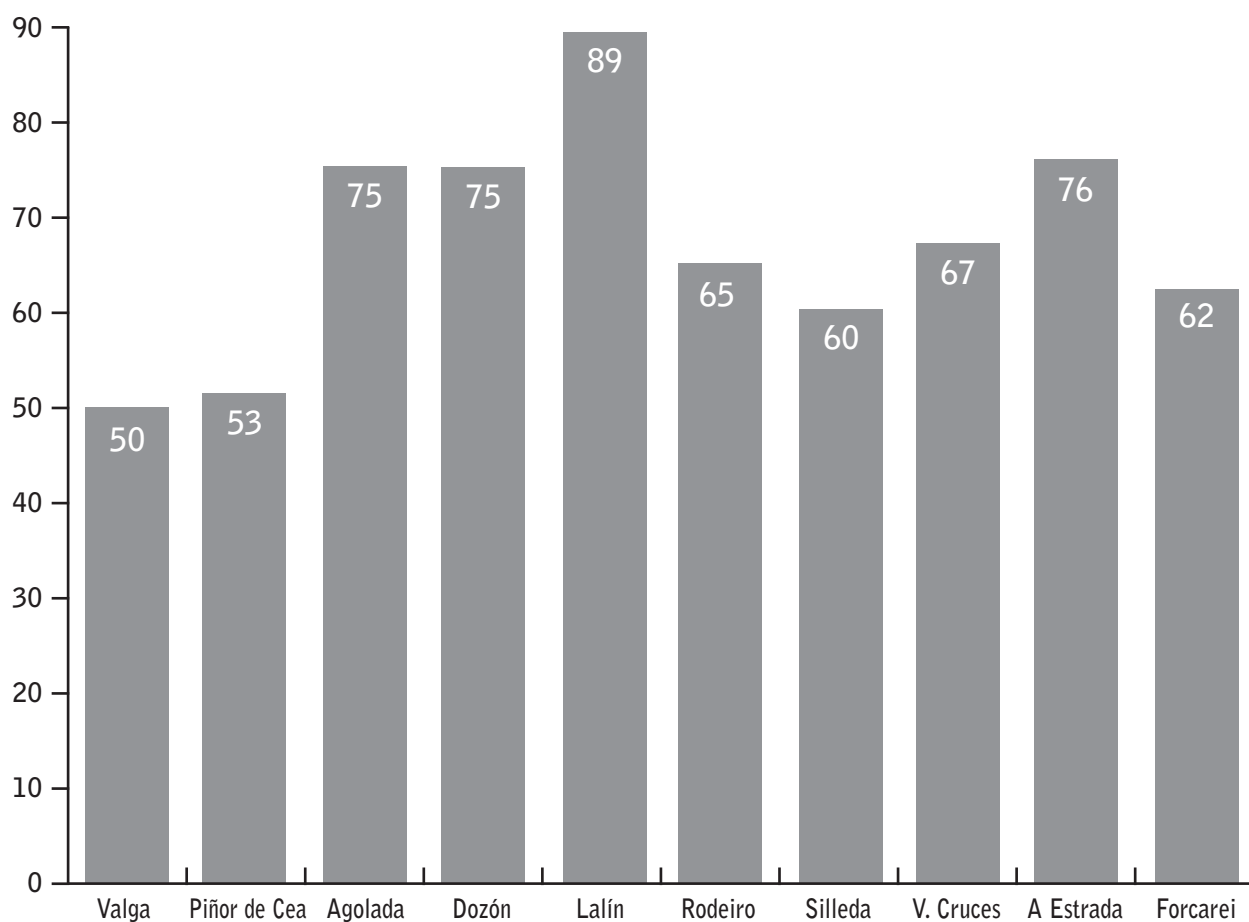

## RESUMO DE PARTOS REXISTRADOS EN CONTROL LEITEIRO

Analizando os datos recollidos ó longo de 2014, a tendencia en canto á distribución de partos non sofre incrementos significativos en ningún mes do ano, coma para crer que existe unha concentración de partos nunha determinada estación.

## RESUMO DE PARTOS REXISTRADOS EN CONTROL LEITEIRO GALICIA

MES	MACHOS	FEMIAS	XEMELGOS MACHOS	XEMELGOS FEMIAS	XEMELGOS M/F	PARTO TRIPLE	ABORTOS	ABORTO S. LACT	ABORTO S. LACT MACHO	ABORTO S. LACT FEMIA	ABORTO S. LACT XEMELGOS	NACIDO MORTO	NO SE SABE O MURIO	TOTAL
XANEIRO	7.499	6.666	96	80	194	3	11	171	31	14	14	90	399	15.268
FEBREIRO	6.291	5.816	97	76	151	2	9	132	25	15	7	79	375	13.075
MARZO	7.062	6.439	92	84	171	2	9	128	50	14	26	81	405	14.563
ABRIL	6.081	5.645	74	87	144	3	9	140	67	27	24	57	282	12.640
MAIO	6.985	6.362	120	118	227	2	13	157	64	16	22	64	304	14.454
XUÑO	7.231	6.729	129	104	240		12	157	62	20	29	70	240	15.023
XULLO	7.242	6.693	168	122	203	4	18	178	72	19	25	65	239	15.048
AGOSTO	7.650	6.957	150	115	211	2	13	168	67	21	29	64	322	15.769
SETEMBRO	7.288	6.803	111	98	178	2	5	135	54	27	22	59	311	15.093
OUTUBRO	7.079	6.781	97	106	183	3	12	150	47	25	16	73	313	14.885
NOVEMBRO	7.043	6.583	99	94	207	1	9	138	53	33	12	91	373	14.736
DECEMBRO	7.493	7.011	96	105	216	3	7	153	57	15	15	85	354	15.610
<b>TOTAL</b>	<b>84.944</b>	<b>78.485</b>	<b>1.329</b>	<b>1.189</b>	<b>2.325</b>	<b>27</b>	<b>127</b>	<b>1.807</b>	<b>649</b>	<b>246</b>	<b>241</b>	<b>878</b>	<b>3.917</b>	<b>176.164</b>

## RESUMO DE PARTOS REXISTRADOS EN CONTROL LEITEIRO PONTEVEDRA

MES	MACHOS	FEMIAS	XEMELGOS MACHOS	XEMELGOS FEMIAS	XEMELGOS M/F	PARTO TRIPLE	ABORTOS	ABORTO S. LACT	ABORTO S. LACT MACHO	ABORTO S. LACT FEMIA	ABORTO S. LACT XEMELGOS	NACIDO MORTO	NO SE SABE O MURIO	TOTAL
XANEIRO	945	750	9	5	21	2		18			1	30	58	1.839
FEBREIRO	775	684	8	7	16	1	2	13	1			27	91	1.625
MARZO	843	784	6	8	14			25				24	71	1.775
ABRIL	691	594	4	5	12	1		18	2			22	54	1.403
MAIO	799	748	13	7	17			26		1	1	16	57	1.685
XUÑO	881	809	10	12	20			17	1		2	15	39	1.806
XULLO	874	768	14	16	13		1	31	1		2	13	34	1.767
AGOSTO	881	793	12	13	14			24		1	1	17	60	1.816
SETEMBRO	833	730	14	7	17	1		16	5	1	1	13	53	1.691
OUTUBRO	851	760	4	9	18			14	3	1	1	19	79	1.759
NOVEMBRO	793	740	10	6	11			19	1			12	85	1.677
DECEMBRO	844	773	10	5	18			17				26	81	1.774
<b>TOTAL</b>	<b>10.010</b>	<b>8.933</b>	<b>114</b>	<b>100</b>	<b>191</b>	<b>5</b>	<b>3</b>	<b>238</b>	<b>14</b>	<b>4</b>	<b>9</b>	<b>234</b>	<b>762</b>	<b>20.617</b>

## PRODUCCIONES MEDIAS NATURAIS E NORMALIZADAS (305 DÍAS) DAS LACTACIONES VÁLIDAS REMATADAS EN 2014

PRODUCCIÓN REAL					PRODUCCIÓN NORMALIZADA		
A CORUÑA	Nº LACTACIONES	KGR	%GRR	%PRR	KGN	%GRN	%PRN
1ª LACTACION	19.307	10.367	3,72	3,30	8.752	3,66	3,24
ADULTAS	37.574	11.981	3,79	3,28	10.386	3,75	3,22
<b>TOTAL</b>	<b>56.881</b>	<b>11.433</b>	<b>3,77</b>	<b>3,28</b>	<b>9.831</b>	<b>3,72</b>	<b>3,23</b>

PRODUCCIÓN REAL					PRODUCCIÓN NORMALIZADA		
LUGO	Nº LACTACIONES	KGR	%GRR	%PRR	KGN	%GRN	%PRN
1ª LACTACION	24.925	10.309	3,77	3,27	8.634	3,72	3,21
ADULTAS	49.097	11.690	3,82	3,25	10.060	3,78	3,19
<b>TOTAL</b>	<b>74.022</b>	<b>11.225</b>	<b>3,80</b>	<b>3,26</b>	<b>9.580</b>	<b>3,76</b>	<b>3,20</b>

PRODUCCIÓN REAL					PRODUCCIÓN NORMALIZADA		
OURENSE	Nº LACTACIONES	KGR	%GRR	%PRR	KGN	%GRN	%PRN
1ª LACTACION	399	9.447	3,51	3,22	7.716	3,40	3,14
ADULTAS	839	10.282	3,50	3,23	8.729	3,42	3,16
<b>TOTAL</b>	<b>1.238</b>	<b>10.013</b>	<b>3,50</b>	<b>3,23</b>	<b>8.403</b>	<b>3,42</b>	<b>3,16</b>

PRODUCCIÓN REAL					PRODUCCIÓN NORMALIZADA		
PONTEVEDRA	Nº LACTACIONES	KGR	%GRR	%PRR	KGN	%GRN	%PRN
1ª LACTACION	5.677	9.706	3,70	3,26	8.121	3,64	3,20
ADULTAS	12.203	11.020	3,78	3,26	9.425	3,73	3,20
<b>TOTAL</b>	<b>17.880</b>	<b>10.603</b>	<b>3,75</b>	<b>3,26</b>	<b>9.011</b>	<b>3,70</b>	<b>3,19</b>

PRODUCCIÓN REAL					PRODUCCIÓN NORMALIZADA		
GALICIA	Nº LACTACIONES	KGR	%GRR	%PRR	KGN	%GRN	%PRN
1ª LACTACION	50.308	10.256	3,74	3,28	8.614	3,68	3,22
ADULTAS	99.713	11.706	3,80	3,26	10.094	3,76	3,20
<b>TOTAL</b>	<b>150.021</b>	<b>11.220</b>	<b>3,78</b>	<b>3,27</b>	<b>9.598</b>	<b>3,74</b>	<b>3,21</b>

## PRODUCCIONES MEDIAS (305 DÍAS) DAS LACTACIONES VÁLIDAS REMATADAS EN 2014

CONCELLO/ COMARCA	TOTALS				PRIMEIRIZA			ADULTAS		
	N.º LACT.	KG. LEITE	%GR	%PT	KG. LEITE	%GR	%PT	KG. LEITE	%GR	%PT
VALGA	21	7.163	3,59	3,13	6.514	3,66	3,20	7.562	3,55	3,10
CALDAS	21	7.163	3,59	3,13	6.514	3,66	3,20	7.562	3,55	3,10
PIÑOR DE CEA	76	7.659	3,67	3,14	7.057	3,70	3,15	8.052	3,65	3,13
CEA	76	7.659	3,67	3,14	7.057	3,70	3,15	8.052	3,65	3,13
AGOLADA	580	8.283	3,51	3,17	7.399	3,44	3,15	8.671	3,54	3,17
DOZON	1.102	8.808	3,80	3,18	7.945	3,71	3,18	9.143	3,82	3,19
LALIN	6.178	9.329	3,62	3,22	8.444	3,56	3,23	9.743	3,64	3,22
RODEIRO	3.638	8.772	3,71	3,18	7.881	3,66	3,19	9.169	3,73	3,18
SILLEDA	3.374	8.745	3,74	3,18	7.862	3,66	3,17	9.177	3,77	3,18
VILA DE CRUCES	892	9.554	3,75	3,18	8.549	3,70	3,17	9.965	3,76	3,18
DEZA	15.764	9.013	3,68	3,20	8.123	3,62	3,20	9.420	3,71	3,20
A ESTRADA	1.220	9.264	3,89	3,21	8.300	3,76	3,21	9.796	3,96	3,21
FORCAREI	798	8.746	3,81	3,14	7.807	3,73	3,11	9.117	3,84	3,15
TABEIROS - TERRA DE MONTES	2.018	9.059	3,86	3,18	8.131	3,75	3,17	9.510	3,91	3,19
PONTEVEDRA	17.880	9.011	3,70	3,19	8.121	4	3	9.425	4	3
GALICIA	150.021	9.598	3,74	3,21	8.614	4	3	10.094	4	3

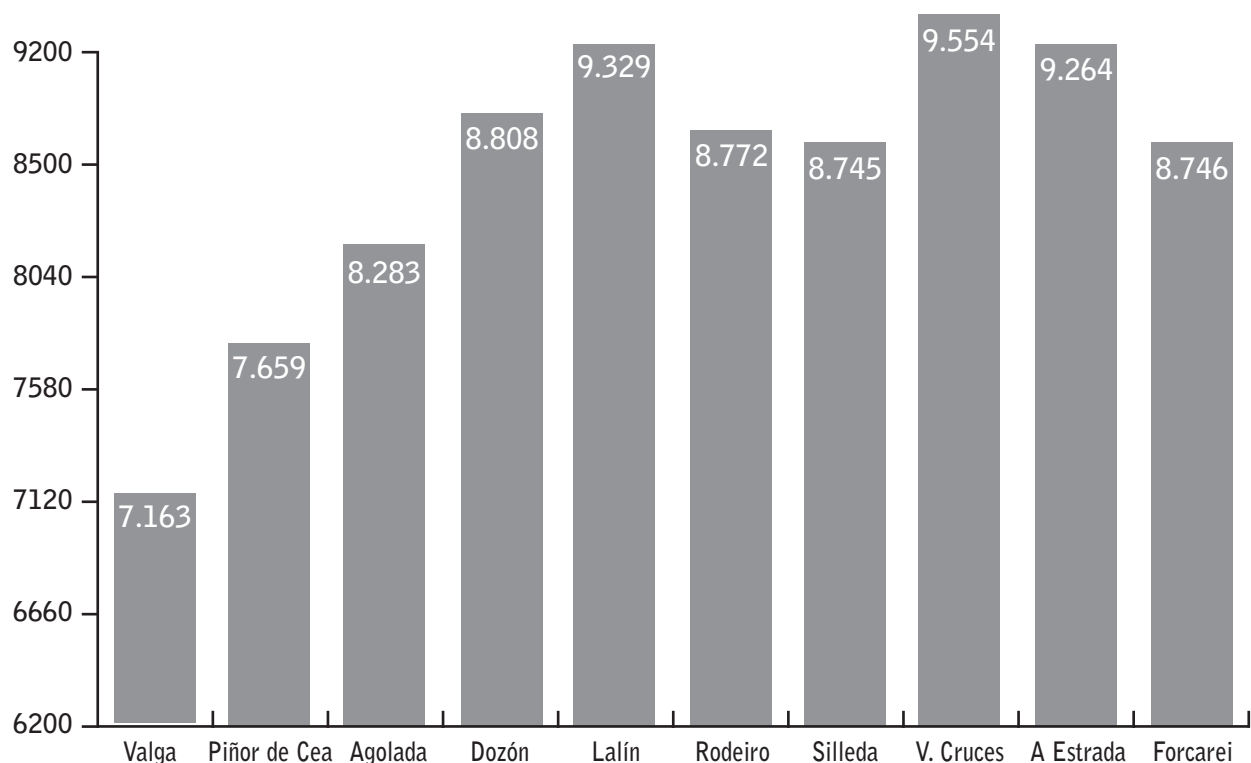

## MEDIA DE PRODUCCIÓN POR EXPLOTACIÓN EN LACTACIÓN NORMALIZADA. AÑO 2014

Este estudio faise sobre as explotacións que cumpren a condición de ter como mínimo 7 lactacións rematadas ó longo de 2.014, e soamente se plasma na memoria as ganderías que a súa media sexa igual ou superior a 7.000 Kg.

	Explotacións	% 2014	% 2013	% 2012	% 2011	% 2009	% 2007	2006
Ex. por riba de 9.000 Kg de leite	205	38,75	34,09	34,51	29,90	20,03	20,54	13
Ex. entre 8.000 e 9.000 Kg de leite	116	21,92	21,85	24,96	25,86	26,16	26,49	22
Ex. entre 7.000 e 8.000 Kg de leite	130	24,57	24,11	23,36	26,01	30,34	31,30	30
Ex. entre 6.000 e 7.000 Kg de leite	59	11,15	15,07	11,50	13,34	16,89	16,15	25
Ex. entre 5.000 e 6.000 Kg de leite	17	3,21	3,95	5,13	4,05	6,28	5,10	9
Ex. por baixo de 5.000 Kg de leite	2	0,37	0,94	0,53	0,84	0,30	0,42	1

TITULAR	CONCELLO	KGL.	% GRAXA	% PROT.	MUT	NL	IPP	
VAZQUEZ DIEGUEZ JOSE	LALIN	12.652	3,23	3,31	827	67	409	(*3X)
BLANCO SLU	LALIN	12.366	2,80	3,33	758	187	437	(*3X)
FRAGA S.C.	LALIN	12.339	4,08	3,29	910	62	421	
DIPUTACION PONTEVEDRA	LALIN	12.200	3,85	3,18	859	48	573	
A. JUNQUERA COLMEIRO S.C.	VILA DE CRUCES	11.964	3,67	3,22	825	79	508	
GANDEIRIA VAL DO TOXA SCG	SILLEDA	11.777	3,82	3,16	822	136	434	(*3X)
DOVALO LOPEZ JOSE A.	SILLEDA	11.683	3,52	3,24	790	41	454	
FERNANDEZ PEREIRAS MANUEL	SILLEDA	11.624	3,63	3,29	805	29	407	
NIETO MARCOS JESUS	RODEIRO	11.561	3,43	3,18	764	101	432	
GANADERIA ROXELO SC	RODEIRO	11.527	3,65	3,36	808	25	518	
CONDE DA XESTEIRA S.L.	A ESTRADA	11.495	3,55	3,17	772	37	466	
FERNANDEZ VAZQUEZ JOSE ANTONIO	RODEIRO	11.469	3,85	3,22	811	33	460	
GANDEIRIA PEREIRON S.L.	DOZON	11.444	3,99	3,25	828	63	442	
GANADERIA DAFONTE S.C.	RODEIRO	11.247	3,33	3,12	725	31	418	
GANADERIA PORTELA S.C.	DOZON	11.241	3,63	3,34	783	27	418	(*3X)
GANADERIA O PORTO S.C.	LALIN	11.184	3,66	2,96	741	63	401	
GANADERIA TABOADA SC	SILLEDA	11.174	3,35	3,11	721	28	448	
GARCIA SAAVEDRA CECILIA	LALIN	11.158	3,70	3,29	780	33	446	
CAJIDE PENAS MARCIAL	AGOLADA	11.152	3,56	3,30	765	47	435	
GANDEIRIA GABINO S.C.	LALIN	11.133	3,93	3,27	802	53	390	
GANDEIRIA COTO S.C.	RODEIRO	11.060	3,91	3,26	794	37	432	
GANADERIA GARCIA PENERBOSA S.C.	RODEIRO	11.053	3,44	3,32	747	35	444	
GANADERIA MANTEIGA S.C.	VILA DE CRUCES	11.013	3,52	3,11	730	51	444	
MIGUEZ FILLOY MANUEL	FORCAREI	11.005	3,31	3,03	698	17	447	
SAT CENDAL	A ESTRADA	10.960	3,72	3,25	764	50	444	
GB GANDERIA SC	LALIN	10.931	3,49	3,34	747	58	449	
GANADERIA BLANCO ABONXO S.C.	LALIN	10.924	3,81	3,34	781	50	467	
SAT AGRIC. Y GANAD. SESTO	LALIN	10.914	3,65	3,18	745	51	466	
GANADERIA RIADIGOS MACEIRA SC	LALIN	10.901	3,73	3,28	764	31	517	
SAT CARBALLEIRAS	LALIN	10.892	4,04	3,21	789	126	432	
GANDERIA MACEIRAS S.A.T.	DOZON	10.788	4,18	3,27	804	98	487	
SOC. GANADERA DE GRESANDE SC	LALIN	10.767	4,37	3,30	826	65	397	

TITULAR	CONCELLO	KGL.	% GRAXA	% PROT.	MUT	NL	IPP
PACIÑOS HORTOGANADERA S.C.	AGOLADA	10.738	3,37	3,28	714	58	439
FINCA SANTAYA S.A.T.	A ESTRADA	10.727	3,29	3,34	711	60	428
GANDEIRIA LOUCENZO SAT 1272	LALIN	10.719	4,12	3,22	786	89	413
SILVA LOPEZ Mª CARMEN	DOZON	10.659	3,60	3,23	727	81	440
GANADERIA SEIXAS SC	LALIN	10.649	4,37	3,18	804	46	412
SAT VAL DO CARBALLO 1120	LALIN	10.607	3,96	3,22	762	51	440
GONZALEZ BREA FC0. JAVIER	LALIN	10.606	3,42	3,15	696	47	417
GANDEIRIA RATO SC	RODEIRO	10.602	3,54	3,10	704	41	451
GANADERIA PROAS DARRIBA S.C.	RODEIRO	10.594	3,47	3,23	710	34	454
MEIJOME FERNANDEZ JOSE LUIS	LALIN	10.586	3,88	3,33	763	42	415
GANADERIA VALDESA SC	A ESTRADA	10.565	3,53	3,22	713	84	428
SAT BOVIPORC 1237 XUGA	RODEIRO	10.532	4,13	3,22	774	36	464
GANADERIA CARRAL SC	LALIN	10.525	4,07	3,18	763	59	450
BESTEIRO OTERO Mª SUSANA	A ESTRADA	10.521	3,61	3,06	702	27	454
SAT O CHOPE	SILLEDA	10.520	3,87	3,04	728	203	421
GANADERIA GONZALEZ S.C.	RODEIRO	10.507	3,56	3,25	716	51	425
OTERO MARTINEZ INES	VILA DE CRUCES	10.502	3,63	3,02	698	22	464
SAT OS HERDEIROS 1015 X.	SILLEDA	10.484	3,52	3,29	714	80	436
GANADERIA MORGADE S.C.	LALIN	10.457	3,32	3,32	695	61	480
CELA TABOADA JOSEFA	LALIN	10.450	3,57	3,24	712	14	415
SOUTO RIAL JOSE	VILA DE CRUCES	10.450	3,95	3,22	750	49	463
GANADERIA IGLESIAS-FERRADAS S.C.	LALIN	10.433	4,10	3,19	761	103	386
GARCIA JORGE Mª CARMEN	RODEIRO	10.419	3,42	3,28	698	19	519
MATO JORGE JOSE MANUEL	LALIN	10.376	3,83	3,17	726	34	405
MOREIRA S.C.	VILA DE CRUCES	10.348	3,79	3,29	732	77	415
GANDEIRIA RAMOS SC	A ESTRADA	10.332	3,77	3,21	721	40	436
BECERRA MELLA CELSO	VILA DE CRUCES	10.327	3,68	3,03	693	13	457
GANADERIA BOMBOI S.C.	RODEIRO	10.311	3,52	3,10	682	32	472
GANADERIA SANTISO SC	LALIN	10.261	3,15	3,25	657	43	403
SANTOME PEREIRO JOSE	LALIN	10.256	3,62	3,21	700	24	426
RIOS TROITIÑO LUIS ALBERTO	SILLEDA	10.241	3,62	3,14	693	27	463
GANDEIRIA AGRASILVA SC	LALIN	10.223	3,35	3,17	666	87	407
DIEGUEZ VAZQUEZ JOSE	SILLEDA	10.218	3,71	3,20	707	29	420
GANDERIA PEREIRA SC	FORCAREI	10.197	4,61	3,18	794	47	423
GANADERIA LOUZAO S.C.	SILLEDA	10.194	3,62	3,26	701	52	424
SAT BERDON	LALIN	10.188	3,91	3,32	737	44	426
SAT VILA	LALIN	10.170	2,77	3,40	628	338	440
SAT GANADERIA CASAGRANDE	LALIN	10.157	3,72	3,22	705	97	409
FERNANDEZ GONZALEZ MARIA ROSA	LALIN	10.144	4,38	3,17	766	53	445
GANDEIRIA FONTECABALOS S.C.	LALIN	10.141	3,66	3,40	716	105	460
MENDEZ CURRAS CARMEN	LALIN	10.122	3,10	3,29	647	86	426
NODAR S.C.	A ESTRADA	10.120	4,05	3,25	738	78	433
TENREIRO MERLAN ROSA ANA	A ESTRADA	10.117	4,43	3,22	774	68	405
JORGE GARCIA JOSE LUIS	LALIN	10.113	3,67	3,14	689	49	431
GANDEIRIA PALLON S.C.	RODEIRO	10.106	3,86	3,24	717	34	390
GANADERIA MOSQUERA ALVAREZ SC	LALIN	10.099	3,54	3,20	681	34	427
AGRA ALVARELLOS MARIA CARMEN	LALIN	10.097	3,69	3,21	696	21	411
ABELED0 LOPEZ MARIA CARMEN	LALIN	10.083	3,50	3,03	658	22	472
GANADERIA SIADOR S.C.	SILLEDA	10.070	3,32	3,15	651	40	443
CALVIÑO ARIAS JULIO	RODEIRO	10.060	3,67	3,24	695	61	457
SOBRADO GARCIA DELFINA	SILLEDA	10.013	4,03	3,26	729	27	491
SAT GANDERIA VIEIRO	LALIN	10.011	3,77	3,20	698	128	434
MARCIAL S.C.	LALIN	10.003	3,23	3,34	657	30	431

(\*3X)



TITULAR	CONCELLO	KGL.	% GRAXA	% PROT.	MUT	NL	IPP
GANADERIA SOENGAS S.C.	RODEIRO	9.986	3,57	3,08	665	21	444
MIGUEZ FILLOY JOSE	FORCAREI	9.973	3,67	3,27	693	81	445
NOVO BAHAMONDE JOSE	SILLEDA	9.970	3,51	3,00	649	20	445
GANADERIA XILO S.C.	LALIN	9.963	3,21	3,11	630	42	440
ABONJO GOMEZ RAMON	VILA DE CRUCES	9.958	3,82	3,19	698	17	424
GANDEIRIA RIELO SC	RODEIRO	9.950	3,62	3,22	681	59	423
DIEGUEZ GARCIA JULIO	RODEIRO	9.948	3,22	3,24	643	42	417
PORTO S.C.	RODEIRO	9.931	3,74	3,29	699	48	449
HNOS ARIAS VILA DE CRUCES SL	VILA DE CRUCES	9.930	3,52	3,19	666	29	514
IGLESIAS LOPEZ JOSE MANUEL	A ESTRADA	9.930	4,25	3,09	730	41	464
GANDEIRIA GESTOSO S.C.	A ESTRADA	9.923	4,02	3,19	716	66	408
GANAD. OS AMERICANOS SCL	VILA DE CRUCES	9.922	4,21	3,23	739	77	452
SAT SAMPAIO	LALIN	9.914	3,37	3,37	668	44	420
GONZALEZ QUINTELA ROSALIA	SILLEDA	9.903	3,98	3,25	716	26	428
GONZALEZ IGLESIAS CESAREO	LALIN	9.899	4,14	3,42	749	43	416
GRANXA OS CASEIROS S.C.	A ESTRADA	9.885	3,94	3,27	713	62	438
GANADERIA CUÑARRO SC	LALIN	9.864	3,28	3,21	640	45	427
GANDEIRIA PAIS S.C.	A ESTRADA	9.847	3,46	3,24	659	56	417
GANDEIRIA MIDON S.C.	LALIN	9.846	3,19	3,26	635	34	448
GUTIERREZ GARCIA RITA	LALIN	9.837	3,62	3,14	665	25	424
GANDERIA CASTRO S.C.	LALIN	9.833	3,32	3,18	639	30	412
FERNANDEZ CHICANO JAIME	LALIN	9.828	4,02	3,32	722	27	431
GONZALEZ BUJAN JOSE ANTONIO	LALIN	9.812	3,74	3,35	696	29	450
GANDEIRIA O PICO S.C.	FORCAREI	9.810	4,29	3,32	747	59	414
CALVIÑO CALVO LUIS	RODEIRO	9.786	3,78	3,02	666	21	459
FERNANDEZ GARCIA SANTIAGO	RODEIRO	9.761	3,55	3,22	660	38	437
ALONSO VISPO JESUS	VILA DE CRUCES	9.757	3,22	3,23	629	36	418
SAT GANDEIRIA PENIÑA 1043	A ESTRADA	9.745	4,18	3,38	736	81	429
BANDA SC	RODEIRO	9.736	3,34	3,01	618	58	477
A REVOLTA S.C.	VILA DE CRUCES	9.730	3,25	3,26	633	36	395
REBOREDO REBOREDO ANTONIO	DOZON	9.721	3,28	3,23	633	32	483
CASA DO REI SC	RODEIRO	9.716	4,09	3,34	722	76	472
CUÑARRO RODRIGUEZ AMADORA	RODEIRO	9.712	3,42	3,11	634	28	469
GANADERIA FRADE S.C.	VILA DE CRUCES	9.712	3,85	3,19	684	50	467
OJEA REBOREDO JOSE	LALIN	9.695	3,38	3,17	635	35	383
VIEITEZ MATO JOSE	SILLEDA	9.683	3,74	3,18	670	30	469
GANADERIA PEREZ S.C.	LALIN	9.681	3,83	3,18	678	41	431
VAL DE CAMBA SAT	RODEIRO	9.680	3,69	3,29	676	94	440
GANDEIRIA CONDE CUÑARRO SC	RODEIRO	9.677	3,78	3,19	674	43	486
GONZALEZ FERNANDEZ PAULINO	SILLEDA	9.653	3,78	3,26	679	37	431
CASA CAZADOR S.C.	RODEIRO	9.650	3,76	3,38	689	43	525
O TOXAL SC	SILLEDA	9.635	4,44	3,23	739	32	442
GONZALEZ LOPEZ JOSE	VILA DE CRUCES	9.635	4,13	3,10	696	22	430
SAA FERNANDEZ LOURDES	LALIN	9.631	3,79	3,27	680	37	403
DIEGUEZ VILAMEA ANGEL	RODEIRO	9.625	3,92	3,27	693	56	438
GARCIA MENDEZ ANTONIO	RODEIRO	9.623	3,44	3,08	627	30	481
GANADERIA LORENZO VILAMEA S.C.	LALIN	9.623	3,90	3,17	680	67	399
LORENZO LORENZO MANUEL	RODEIRO	9.612	3,68	3,12	654	14	426
GANADERIA CARAMES S.C.	VILA DE CRUCES	9.609	3,62	3,18	654	15	490
CAJIDE GONZALEZ JULIA	LALIN	9.607	3,93	3,42	706	37	424
GANADERIA QUINTILLAN S.C.	SILLEDA	9.593	3,82	3,24	677	34	401
GANADERIA CLAM S.L.	SILLEDA	9.577	3,58	3,15	644	48	428
IGLESIAS ESTEVEZ JOSE ANTONIO	SILLEDA	9.576	3,60	3,12	644	37	445

TITULAR	CONCELLO	KGL.	% GRAXA	% PROT.	MUT	NL	IPP
DIEGUEZ PAZ SC	RODEIRO	9.571	3,85	3,35	689	38	455
GARCIA RODRIGUEZ ELIGIO	FORCAREI	9.568	3,97	3,10	676	31	432
SOUTO MOURIÑO Mª CARMEN	LALIN	9.556	3,12	3,22	606	34	419
SAT CRESPO	LALIN	9.552	3,99	3,32	698	39	433
FERNANDEZ SANCHEZ RAFAEL	LALIN	9.543	3,86	3,19	673	29	423
FERNANDEZ GARCIA ANDRES A.	AGOLADA	9.538	3,51	3,41	660	41	437
LAMAZARES VENCE JESUS	RODEIRO	9.530	3,81	3,15	664	14	415
GANADERIA LALIN SL	DOZON	9.529	4,36	3,24	724	42	497
GARCIA MONTERO CELIA J.	SILLEDA	9.496	3,74	3,21	660	12	483
VILLAR BARREIRO JOSE MANUEL	SILLEDA	9.491	3,57	3,02	626	20	427
AGRICOLA IGLESIAS S.C.	SILLEDA	9.489	4,28	3,26	715	45	399
LORENZO CARRAL ROBERTO JOSE	RODEIRO	9.487	4,37	3,29	727	38	405
SALGUEIRO REY LUIS	SILLEDA	9.484	3,95	3,26	684	27	427
SAT ENXIDO	SILLEDA	9.478	3,28	3,24	619	18	419
ROZADOS VILLAR MANUEL	SILLEDA	9.478	3,93	3,23	679	26	438
GARCIA ABELAIRAS PAZ	RODEIRO	9.471	3,83	3,22	668	92	438
DAFONTE FERNANDEZ CARLOS	RODEIRO	9.461	3,55	3,07	626	19	421
GANDERIA MEJUTO S.C.	SILLEDA	9.456	4,12	3,30	701	78	416
LAMAZARES LOPEZ JOSE	SILLEDA	9.439	3,35	3,19	617	37	417
NEIRA RODRIGUEZ JOSE A.	A ESTRADA	9.439	4,09	3,23	691	25	488
LAMAS GUERRA MARIA JOSE	LALIN	9.430	3,26	3,19	608	33	404
GANADERIA TECEDEIRAS SC	LALIN	9.428	3,17	3,24	605	46	409
GANDEIRIA LEDO SC	RODEIRO	9.422	3,48	3,23	633	23	456
CABALEIRO FERNANDEZ LUIS	SILLEDA	9.418	3,65	3,33	658	28	421
CANDA LOUZAJO JOSE	LALIN	9.414	3,47	3,03	612	22	408
PAZOS FONDEVILA JOSE RAMON	LALIN	9.386	3,61	3,13	632	19	491
CORTES FERNANDEZ ANGEL	RODEIRO	9.376	3,75	3,19	651	24	426
GANADERIA MIGUELEZ PENA SL	LALIN	9.370	3,22	3,08	591	12	493
MIGUELEZ VAZQUEZ JOSE DANIEL	LALIN	9.370	3,22	3,08	591	12	493
GANADERIA LORENZO S.C.	DOZON	9.362	3,53	3,05	616	30	421
CAMANZO ARAUJO ANTONIO	SILLEDA	9.354	3,62	3,20	638	34	435
REBOREDO MATO GUSTAVO	LALIN	9.353	3,99	3,10	663	18	459
VENCE DEZA JOSE BENITO	RODEIRO	9.340	3,54	3,28	637	37	444
GANADERIA CASA CABADO SC	SILLEDA	9.307	3,88	3,16	655	31	408
LAMAS IGLESIAS CAMILO	LALIN	9.279	3,76	3,16	642	20	454
GONZALEZ LOPEZ ERMITAS	SILLEDA	9.267	3,79	3,19	648	26	420
MATO SC	SILLEDA	9.251	3,39	3,36	624	50	442
MACRIS SC	FORCAREI	9.238	3,98	3,15	658	40	474
REY GRELA MATILDE	A ESTRADA	9.237	4,11	3,20	675	47	420
PEREIRAS CANDA ROBERTO	SILLEDA	9.232	3,63	3,11	622	19	430
IGLESIAS MEIJOME JOSE	LALIN	9.229	3,30	3,20	599	62	394
SOMOZA CALVIÑO JOSE MANUEL	RODEIRO	9.205	3,78	3,27	649	23	450
IGLESIAS OTERO MARIA JOSE	LALIN	9.200	3,88	3,27	658	20	435
MEIJOME BUJAN ANTONIO	LALIN	9.198	3,39	3,16	602	41	436
PEREIRO ALBOR JOSE	DOZON	9.194	3,26	3,13	588	23	453
DOBALO MIGUEZ JOSEFA	SILLEDA	9.188	3,48	3,06	601	14	425
CEA PALLARES LUISA	LALIN	9.174	3,92	3,04	639	19	396
CAMIÑAS VAZQUEZ JOSE LUIS	RODEIRO	9.157	3,66	3,16	624	26	464
BARROS FILLOI JUAN ANTONIO	FORCAREI	9.150	3,88	3,00	630	9	403
AMARANTE MADRIÑAN MARCOS	LALIN	9.117	3,43	3,16	601	25	440
GARCIA TROITIÑO ELIAS MIGUEL	SILLEDA	9.116	3,27	3,11	581	27	494
GANDERIA A COSTA S.C.	LALIN	9.115	3,83	3,35	654	40	450
LIMERES QUINTILLAN CARMEN	SILLEDA	9.107	3,86	3,14	638	28	478

TITULAR	CONCELLO	KGL.	% GRAXA	% PROT.	MUT	NL	IPP
BARCALA MARTINEZ MARIA	VILA DE CRUCES	9.104	3,95	3,33	663	29	393
XOCO S.C.	LALIN	9.093	3,71	3,37	644	75	405
GANADERIA PONTELLO S.C.	RODEIRO	9.084	3,73	3,08	618	44	487
IGLESIAS BARROS ROSA	LALIN	9.081	3,51	3,01	592	20	410
VILAR MARIÑO JOSE DANIEL	LALIN	9.066	3,91	3,12	637	23	414
CUMBRAOS VAZQUEZ JOSE	FORCAREI	9.063	3,14	3,09	565	23	411
GANADERIA TOXO S.L.	LALIN	9.046	3,96	3,33	660	152	449
DIEGUEZ PATAO JOSE MANUEL	RODEIRO	9.042	3,96	3,18	646	20	517
MAZAS SANMARTIN MARIA LUZ	AGOLADA	9.036	3,52	3,14	601	26	450
IGLESIAS EIRAS ANA MARIA	A ESTRADA	9.029	4,01	3,15	647	20	462
SAT ESCUADRO 859 XUGA	SILLEDA	9.027	3,68	3,32	631	82	436
SILVA MARTINEZ JOSE	LALIN	9.015	4,08	3,31	667	25	402
OTERO DURAN ALFONSO	A ESTRADA	9.001	4,24	3,21	671	16	426
VAZQUEZ FERNANDEZ MARIA CARMEN	DOZON	8.995	3,89	3,28	645	30	428
GONZALEZ VARELA MONICA	RODEIRO	8.988	3,67	3,51	645	23	442
MADRIÑAN SISO JAVIER	LALIN	8.978	3,70	3,25	624	45	416
DOVAL CACHAFEIRO ALBERTO	FORCAREI	8.972	3,36	3,26	594	34	456
GANDEIRIA LOUZA O S.C.	A ESTRADA	8.964	4,17	3,33	672	23	487
VENCE LEDO MANUEL	RODEIRO	8.935	3,71	3,21	618	17	417
MONTOUTO COSTA MARIA OFELIA	SILLEDA	8.915	3,63	3,02	593	18	479
GANDERIA RES SC	RODEIRO	8.910	3,62	3,09	598	16	480
GANADERIA SANAMARO SC	DOZON	8.910	3,43	3,11	582	30	403
VAL SILVA S.C.	AGOLADA	8.906	3,19	3,09	559	109	645
S.REMIGIO DE MACEIRAS SC	DOZON	8.886	3,92	3,29	641	45	492
RAMOS LIÑARES MARIA CARMEN	RODEIRO	8.885	3,86	3,08	616	13	475
RODRIGUEZ REBOREDO EMILIO	LALIN	8.875	3,67	3,27	615	55	429
VALLADARES ROGEL CLARA	RODEIRO	8.859	3,66	3,22	609	23	439
GARCIA SANCHEZ JOSE MANUEL	LALIN	8.843	3,76	3,23	618	38	473
VENCE HERMIDA DOLORES	RODEIRO	8.841	3,78	3,30	626	26	429
VILARIÑO MIGUELEZ OLIVA	LALIN	8.836	3,04	3,12	544	18	404
PEREIRAS FERNANDEZ Mª ROSARIO	SILLEDA	8.826	3,81	3,30	628	30	470
ARCA CASAL MANUEL	LALIN	8.817	3,68	3,25	611	37	408
SAT MILO 987 XUGA	LALIN	8.812	3,93	3,22	630	56	443
MIGUEZ CANABAL MARIA	SILLEDA	8.807	3,63	3,18	600	23	452
GANDEIRIA NETO SC	LALIN	8.797	3,69	3,20	606	22	466
GANADERIA DA COSTA SC	DOZON	8.786	3,82	3,23	619	39	432
GAN. CASIMIRO-ASOREI S.C.	VILA DE CRUCES	8.777	3,40	3,02	564	37	436
PRESAS VALLADARES JOSE LUIS	RODEIRO	8.765	3,88	3,19	620	30	492
TROITIÑO PICHEL EMILIA ANA	FORCAREI	8.765	3,85	3,13	612	20	400
VILLAR GARCIA ISABEL	SILLEDA	8.758	3,73	3,15	602	15	442
ARCA BARREIRO MANUEL ANGEL	FORCAREI	8.746	4,22	3,17	647	42	434
MENDEZ PALMAZ ANGEL	LALIN	8.741	3,71	3,11	596	21	410
CASA DURO S.C.	RODEIRO	8.739	4,38	3,15	657	70	427
GARCIA VAZQUEZ ISABEL	RODEIRO	8.724	3,60	3,19	592	21	420
LOPEZ FERNANDEZ JOSE	RODEIRO	8.713	3,57	3,14	585	26	445
DIAZ DAPARTE TERESA	DOZON	8.686	3,39	2,93	549	18	445
PICHEL SILVA MANUEL	LALIN	8.677	3,83	3,25	614	28	392
PENA GOMEZ JOSE MARIA	SILLEDA	8.664	3,76	3,30	611	70	437
GANADERIA LOPEZ GALLEG O SC	RODEIRO	8.658	3,75	3,24	606	39	451
CORRAL LAZARA ROCIO	FORCAREI	8.650	3,68	3,08	584	15	469
VARELA FERNANDEZ RAFAEL	LALIN	8.636	3,35	3,13	560	25	406
FERNANDEZ VAZQUEZ JOSE	RODEIRO	8.633	3,90	2,99	595	10	519
ALONSO COSTA JESUS	VILA DE CRUCES	8.619	3,98	3,34	631	25	444

TITULAR	CONCELLO	KGL.	% GRAXA	% PROT.	MUT	NL	IPP
GANDEIRIAS CARRAL S.C.	RODEIRO	8.615	3,79	3,24	606	74	462
CELA GONZALEZ JOSE	SILLEDA	8.579	3,65	3,18	586	30	430
CERDEIRA CUIÑA LUIS	SILLEDA	8.577	3,91	3,13	604	17	428
LAGO FERNANDEZ Mª JOSEFA	FORCAREI	8.563	3,60	3,08	572	26	425
PEREIRO ESTEVEZ ANTONIO	LALIN	8.563	3,61	3,26	588	30	389
IGLESIAS COEGO AUREA	LALIN	8.548	3,37	3,02	547	19	425
GANDEIRIA BERNARDEZ-VILAR S.C.	RODEIRO	8.543	3,86	3,30	612	53	501
FINCA VALES SC	LALIN	8.532	3,26	3,15	547	28	457
LUACES TABOADA GUMERSINDO	SILLEDA	8.522	3,98	3,17	610	16	392
FERNANDEZ BLANCO JOSE	VILA DE CRUCES	8.512	4,14	3,09	616	13	454
LOIS BARCIELA ALICIA	FORCAREI	8.512	3,68	3,07	575	27	450
OTERO IGLESIAS JOSE MANUEL	LALIN	8.504	3,68	3,11	577	32	440
GANADERIA KOTIÑO S.C.	SILLEDA	8.500	3,97	3,29	617	20	492
CANABAL LAZARA ALFREDO	SILLEDA	8.497	3,49	3,35	580	43	436
GARCIA AREAN JOSEFA	RODEIRO	8.484	3,60	3,05	564	27	437
GANADERIA POUSA SC	DOZON	8.483	3,66	3,20	582	25	436
FINCA FERRADAS S.C.	LALIN	8.482	3,47	3,23	568	59	447
SENRA GONZALEZ JOSEFA	RODEIRO	8.479	3,69	3,04	571	20	449
GARCIA GARCIA NESTOR	RODEIRO	8.474	3,78	3,11	584	17	459
CALVIÑO VARELA JOSE	LALIN	8.470	3,88	3,24	603	22	454
PARDO QUINTA MANUEL	RODEIRO	8.468	3,90	3,22	603	19	502
GANDEIRIA BEIRO S.C.	RODEIRO	8.450	3,51	3,07	556	33	394
SANCHEZ GARCIA MERCEDES	SILLEDA	8.446	3,25	3,10	537	16	411
VARELA COSTA ALBERTO	AGOLADA	8.441	4,42	3,07	632	34	487
GANDEIRIA CASA DO MEDIO SC	RODEIRO	8.435	3,78	3,28	596	44	389
BARROS FILLOY Mª FLORA	FORCAREI	8.433	3,77	2,98	568	23	458
ABADES CAMANZO Mª DOLORES	SILLEDA	8.415	3,75	3,11	578	18	542
VALES PORTO RAMON	RODEIRO	8.398	3,87	3,15	590	34	419
FEIJOO PEÑA CIPRIANO	LALIN	8.397	3,46	3,18	558	37	432
CACHAFEIRO CAMPOS MARIA LAURA	FORCAREI	8.395	3,79	3,05	575	30	456
NOVO PEREZ ALFONSO	SILLEDA	8.387	3,60	3,25	575	31	448
GRELA LAGO MANUEL	SILLEDA	8.375	3,62	3,13	565	22	421
OUZANDE VILLAR AMPARO	SILLEDA	8.372	3,47	2,97	539	19	431
NOGUEIRA CORTES FERNANDO MANUEL	A ESTRADA	8.348	3,86	3,02	575	17	434
O CASTRO SC	SILLEDA	8.341	3,92	3,45	615	31	402
OS FEITUQUÍÑOS SC	VILA DE CRUCES	8.340	3,66	3,12	566	24	466
GANDEIRIA PONTE SC	SILLEDA	8.324	4,01	3,28	607	24	408
VAZQUEZ SOBRADO ADOLFO	RODEIRO	8.320	3,94	3,18	592	31	431
CERDEIRA VILLAR JUAN CARLOS	SILLEDA	8.309	4,02	3,16	597	16	422
GANADERIA PRESAS Y RIVEIRO S.C.	DOZON	8.301	4,23	3,15	613	35	426
CASA DE NEIRA SC	DOZON	8.301	3,86	3,06	574	34	402
CIDRE CARBALLO ANA MARIA	RODEIRO	8.292	3,50	3,03	542	8	529
FINCA MARTINO SL	LALIN	8.289	3,88	3,25	592	121	418
DE LA FUENTE VILLAMAYOR JOSE	FORCAREI	8.286	3,78	3,09	569	20	479
REBOREDO REBOREDO GUSTAVO	DOZON	8.267	3,67	3,08	558	21	473
CALVIÑO VIÑAS JOSE	AGOLADA	8.242	3,71	3,13	564	36	404
VILLAVERDE IGLESIAS RICARDO	FORCAREI	8.241	4,07	2,96	579	27	491
GONZALEZ ALVARELLOS DOLORES	LALIN	8.237	3,97	3,10	582	29	473
GARCIA RIAL JULIA	VILA DE CRUCES	8.237	3,85	3,06	569	18	450
LOPEZ LOPEZ JOSE	DOZON	8.235	4,18	3,17	605	25	398
MOREIRA MATOS CASIMIRO	SILLEDA	8.230	3,89	3,13	577	20	402
A COVA SC	FORCAREI	8.224	3,62	3,09	552	18	431
GANADERIA ASEARA SC	LALIN	8.220	3,82	3,31	586	40	435



TITULAR	CONCELLO	KGL.	% GRAXA	% PROT.	MUT	NL	IPP
PEREZ BLANCO MANUEL	SILLEDA	8.216	3,33	3,14	532	27	459
GANDEIRIA JUIZ CIDRE S.C.	RODEIRO	8.207	3,63	3,15	556	50	450
HNOS. SANCHEZ TALLON S.C.	LALIN	8.207	3,74	3,03	556	15	472
SUCASAS SC	LALIN	8.203	3,57	3,05	542	15	444
PENA RODRIGUEZ SUSANA	VILA DE CRUCES	8.196	4,12	3,20	600	26	421
VAZQUEZ FAILDE TELMO	RODEIRO	8.194	3,86	3,09	570	16	428
VALLADARES VILAR ANA MARIA	RODEIRO	8.152	3,67	3,04	547	28	488
SAT MEIXOMENCE 821 XUGA	SILLEDA	8.151	3,87	3,20	576	34	479
DOVAL VILLAVERDE ELISA	FORCAREI	8.125	3,76	3,04	552	29	421
CEA MONTOTO MANUEL	VILA DE CRUCES	8.122	3,45	3,02	525	29	433
PULLEIRO NUÑEZ SANTIAGO	VILA DE CRUCES	8.113	3,84	3,04	558	9	624
CANCELA NEIRA MARCOS	SILLEDA	8.097	3,68	3,18	556	18	469
GANDERIA MOLDES S.C.	LALIN	8.094	3,70	3,24	562	10	438
CAMPOS VAZQUEZ ADOLFO	LALIN	8.093	3,03	3,29	512	16	450
GUERRA CASTRO ROSA	PIÑOR DE CEA	8.075	3,55	3,18	543	31	446
FERNANDEZ CERVELA RAFAEL	RODEIRO	8.073	3,64	3,13	546	38	425
GANADERIA CARBALLAL GARCIA SC	LALIN	8.073	4,04	3,16	582	25	385
CARBIA FERNANDEZ JUAN MANUEL	A ESTRADA	8.064	3,90	3,01	557	33	413
EXPLOTACIONES RIVAS S.C.	SILLEDA	8.060	3,82	3,19	565	30	412
CEJO FERREIRO LUIS	SILLEDA	8.055	3,88	3,17	568	30	523
LAMAS MEIJOME JOSE LUIS	LALIN	8.040	3,47	3,17	534	36	498
SAA GONZALEZ MARTA	RODEIRO	8.037	3,52	3,09	531	22	438
GANADERIA FINO SC	RODEIRO	8.017	3,47	3,05	523	43	411
GANDEIRIA CASADIÑO S.C.	SILLEDA	7.991	3,60	3,34	554	86	488
DE LA FUENTE OTERO Mª CARMEN	RODEIRO	7.985	3,91	3,12	561	27	435
DIEGUEZ CUÑARRO JESUS	RODEIRO	7.973	3,88	3,20	565	43	484
GANADERIA BORRALLA S.C.	SILLEDA	7.971	3,71	3,06	540	28	452
ROZADOS ROZAS CARMEN	SILLEDA	7.971	3,80	3,16	555	17	414
COSTA MONTOTO MANUEL	SILLEDA	7.957	4,08	3,09	570	28	438
GANDERIA ROSENDE SC	LALIN	7.952	3,72	3,09	542	25	425
GONZALEZ ARCA Mª DOLORES	SILLEDA	7.943	3,79	3,10	547	17	399
VIGIDE SC	SILLEDA	7.936	3,94	3,04	553	26	427
GANADERIA A ZANCA S.C.	LALIN	7.930	3,59	3,14	534	13	411
REBOREDO REBOREDO MARIA CARMEN	DOZON	7.927	3,39	3,07	512	24	476
CALVIÑO DOVAL MANUEL	RODEIRO	7.922	3,75	3,14	546	11	433
BARCALA RODRIGUEZ RAMON	VILA DE CRUCES	7.922	3,63	3,00	525	12	421
GANDERIA CERVELA S.C.	DOZON	7.911	3,51	3,13	525	33	400
SANCHEZ DIEGUEZ Mª CARMEN	SILLEDA	7.892	4,09	3,23	578	16	412
VENCE REBOREDO EDESIO	LALIN	7.885	3,73	3,07	536	34	554
LEIRA LOPEZ CESAREO	SILLEDA	7.880	3,74	3,04	534	27	399
RODRIGUEZ SILVA MARIA ISABEL	DOZON	7.875	4,05	3,05	559	16	478
GANDEIRIA CASA LAMEIRO S.C.	RODEIRO	7.870	3,60	3,12	529	29	487
RODRIGUEZ CASTRO JUAN ANTONIO	DOZON	7.865	4,02	3,05	556	22	418
IGLESIAS VAZQUEZ ANTONIO	SILLEDA	7.864	3,68	3,15	538	39	411
MADRIÑAN MENDEZ MANUEL	LALIN	7.864	3,42	3,27	526	32	426
GANADERIA REBOREDO S.L.	VILA DE CRUCES	7.861	3,71	3,16	540	30	434
MATANZA TROITIÑO MANUEL	SILLEDA	7.842	3,74	3,28	550	15	428
GANDERIA WENCESLAO SC	RODEIRO	7.833	3,74	3,16	540	23	393
GANADERIA VALIÑAS NUÑEZ SC	SILLEDA	7.827	3,74	3,16	540	42	446
DOCAMPO SILVA MARIA LILIA	LALIN	7.825	3,51	3,12	518	45	462
VINSEIRO VILLAR LUIS	SILLEDA	7.817	3,77	3,10	537	12	452
FUENTES VIDAL CUMBRAOS SC	SILLEDA	7.816	3,74	3,15	539	36	438
COSTOYA FILLOY MARIA JOSE	SILLEDA	7.806	3,50	3,24	527	11	511

TITULAR	CONCELLO	KGL.	% GRAXA	% PROT.	MUT	NL	IPP
CASTRO POL JOSE LUIS	LALIN	7.791	3,88	3,03	539	32	402
RIOS GARCIA MARIA PILAR	A ESTRADA	7.781	3,69	3,08	527	19	410
PEREIRA PAZOS JOSE LUIS	LALIN	7.772	3,33	2,97	489	20	392
OJEA RODRIGUEZ MARIA CARMEN	PIÑOR DE CEA	7.766	3,64	3,11	524	17	391
SABORIDO PORTO Mª CARMEN	A ESTRADA	7.762	3,90	3,12	545	17	413
BARREIRO FERNANDEZ RAMON	SILLEDA	7.760	3,86	3,14	543	25	445
GANDEIRIA PORTEIRO S.C.	DOZON	7.751	3,80	3,04	530	27	460
DIEGUEZ VILLAVERDE CARMEN	A ESTRADA	7.747	3,46	3,08	507	13	466
GAMALLO SOUTO JOSE RAMON	LALIN	7.743	3,64	3,02	516	32	431
AVICOLA VENCE SC	RODEIRO	7.740	4,09	3,10	556	30	472
FUENTES BREY MANUEL	A ESTRADA	7.723	4,12	3,26	570	14	467
PEÑA ANSARAS REGINA	SILLEDA	7.716	3,75	3,05	525	26	521
GOMEZ GONZALEZ CONSUELO	SILLEDA	7.711	3,85	3,13	538	15	510
FEIJOO LEDO CAMILO	RODEIRO	7.708	4,30	3,22	580	7	456
GANDEIRIA CERVELA-ABELED0 SC	DOZON	7.703	3,53	3,28	524	28	453
RODRIGUEZ CORTIZO BENJAMIN	FORCAREI	7.702	3,29	3,08	491	48	411
FERNANDEZ GOMEZ JAIME	LALIN	7.697	3,68	3,11	523	43	418
TORREIRO VARELA Mª ESTHER	LALIN	7.696	3,49	3,14	510	13	387
REY BLANCO LUCITA	RODEIRO	7.686	4,06	3,19	557	19	456
CUMPLIDO GONZALEZ MANUEL	LALIN	7.670	3,73	3,10	524	22	427
FENTE FENTE Mª DOLORES	RODEIRO	7.654	3,63	3,07	513	23	431
GANDEIRIA CASA RODRIGO S.C.	RODEIRO	7.652	3,69	3,09	519	26	473
DIEGUEZ HERMIDA JOSE LUIS	RODEIRO	7.644	4,00	3,23	553	11	464
BARRAL TABOADA CRISTINA	SILLEDA	7.643	4,05	3,08	545	20	406
PARDO VENCE CANDIDO	RODEIRO	7.635	3,86	3,23	541	14	420
CAMPOS FRAIZ JORGE	FORCAREI	7.630	3,91	3,14	538	23	444
CASTRO PEREIRO JULIO	DOZON	7.627	4,01	3,28	556	22	410
GANDEIRIA RIVERA S.L.	LALIN	7.608	3,20	3,17	485	56	445
FERNANDEZ FERNANDEZ FERNANDO	LALIN	7.606	3,98	3,01	532	48	432
VILARIÑO VARELA CARLOS	LALIN	7.556	3,71	3,01	508	18	498
ROZADOS SALGUEIRO FRANCISCO J.	FORCAREI	7.538	3,54	3,10	500	27	407
TABOADA LAZARA PILAR	SILLEDA	7.530	3,72	2,99	505	11	457
GARCIA MONTERO LUCIA	SILLEDA	7.526	3,49	3,22	505	21	442
BREA MIGUEZ JULIO	LALIN	7.509	3,82	2,98	511	27	420
BARREIRA CASTRO LAURA	SILLEDA	7.500	3,88	3,16	528	19	388
SAT BENDOIRO	DOZON	7.477	3,56	3,17	503	29	434
SANCHEZ CALVO CARLOS	LALIN	7.471	4,19	3,19	551	32	427
GANADERIA DOYGLE S.C.	A ESTRADA	7.462	4,10	3,21	546	33	468
IGLESIAS FERREIROA PAZ	LALIN	7.462	3,72	3,32	525	8	490
GANDEIRIA PIDRE S.L.	LALIN	7.459	3,84	3,28	531	7	516
CALVEIRO MOREIRA PILAR	SILLEDA	7.448	3,94	3,13	526	15	458
GUERRA RODRIGUEZ TANIA	LALIN	7.447	3,89	3,13	523	32	444
ARIAS MURAS JUAN JOSE	FORCAREI	7.446	3,78	3,02	506	17	412
DOVAL LOPEZ MARIA	LALIN	7.439	3,64	3,03	496	19	443
IGLESIAS EIRAS ANGEL	A ESTRADA	7.426	3,81	3,11	514	7	443
ROMERO MOURIÑO CLARA	LALIN	7.414	3,74	3,17	513	36	441
FERNANDEZ DACAL SEVERINO	RODEIRO	7.414	3,90	3,32	535	23	451
COEGO SANTOS MARIA LUISA	SILLEDA	7.413	3,67	3,10	502	17	402
GARCIA MENDEZ Mª TERESA	LALIN	7.380	3,63	3,04	492	19	387
TOUBES FROIZ SARA AMELIA	DOZON	7.377	3,76	3,05	502	29	413
GANDERIA DIEGUEZ E MOURIÑO S.C.	LALIN	7.373	3,84	3,10	512	23	474
FERNANDEZ VAZQUEZ MARIA MERCEDES	RODEIRO	7.367	3,96	3,18	526	13	430
LAMAS VIANA VIDAL	RODEIRO	7.358	3,61	3,11	495	23	467

TITULAR	CONCELLO	KGL.	% GRAXA	% PROT.	MUT	NL	IPP
VAZQUEZ BLANCO PEDRO	SILLEDA	7.350	4,20	3,06	534	15	531
GONZALEZ SANTOME MARIA ELSA	RODEIRO	7.347	3,63	3,00	487	19	437
COLMENERO CASTRO IRENE	SILLEDA	7.326	3,97	3,10	517	11	619
GONZALEZ RODRIGUEZ EUDOSIA	RODEIRO	7.310	3,74	3,09	499	27	446
SAT CASA DO COTO 970 X.	SILLEDA	7.298	4,13	3,11	529	9	417
GANADERIA ARTOÑO S.C.	AGOLADA	7.293	3,05	3,22	457	21	419
FERNANDEZ LOPEZ MANUEL	LALIN	7.292	3,92	2,98	503	34	480
QUINTEIRO ABADES MARINA	FORCAREI	7.286	3,41	3,21	482	16	486
CIDRE NOVOA OFELIA M <sup>a</sup>	RODEIRO	7.285	3,66	3,13	495	19	428
VENCE GONZALEZ JOSE	RODEIRO	7.278	3,53	3,16	486	27	434
GANDERIA FAILDE S.C.	RODEIRO	7.267	3,67	3,19	499	16	455
LORENZO TABOADA ALBERTO	DOZON	7.254	3,48	2,97	468	44	401
CASA PEDREIRO S.C.	LALIN	7.232	3,37	3,03	463	23	505
GARCIA RODRIGUEZ JOSEFA	DOZON	7.229	3,74	3,23	504	31	391
FERNANDEZ DOVAL ELISEO	RODEIRO	7.226	3,94	3,22	518	21	474
BARROS ARES JOSE	A ESTRADA	7.223	4,04	3,13	518	14	445
GANDERIA PALOMO SC	RODEIRO	7.217	3,81	3,11	500	24	434
MAMOA PEÑA MIGUEL ANGEL	LALIN	7.213	3,17	2,90	438	14	498
GANADERIA CUMPLIDO	LALIN	7.200	3,87	3,10	502	17	450
LORENZO LOPEZ M <sup>a</sup> TERESA	DOZON	7.196	3,98	3,22	518	16	386
RODRIGUEZ CIMADEVILA DIGNA	A ESTRADA	7.195	3,88	3,23	511	24	444
IGLESIAS RODRIGUEZ CARMEN	SILLEDA	7.185	3,55	3,03	473	5	400
ROZAS TABOADA M <sup>a</sup> ISABEL	SILLEDA	7.182	3,88	2,99	493	24	485
SAT PALMOU	RODEIRO	7.172	3,57	3,22	487	43	459
TARRIO PAZOS SALVADOR J.	VALGA	7.163	3,59	3,13	482	21	511
GONZALEZ VARELA JOSEFINA	SILLEDA	7.161	3,46	3,04	465	10	491
LOPEZ SALGUEIRO JOSE MANUEL	VILA DE CRUCES	7.159	4,16	3,08	519	26	471
RAMOS IGLESIAS JOSE MIGUEL	AGOLADA	7.150	3,67	3,17	489	23	444
VEDE REY JOSE MARSEL	SILLEDA	7.149	3,64	3,23	491	41	498
XORXE S.C.	DOZON	7.146	3,67	3,15	487	44	444
MOURE FERNANDEZ MARIA ISABEL	PIÑOR DE CEA	7.134	3,84	3,10	495	28	424
IGLESIAS MATO MARGARITA	A ESTRADA	7.132	3,64	3,21	489	12	419
GONZALEZ OTERO MANUEL	LALIN	7.129	4,10	3,08	512	33	479
GARCIA BARDELAS JOSE MARIO	RODEIRO	7.127	3,34	3,10	459	10	480
GANDEIRIA ESPÍÑO SC	SILLEDA	7.111	3,89	3,18	503	18	440
GONZALEZ MEIJOME ANA BELEN	LALIN	7.105	3,83	3,00	485	26	426
PEREIRA RIVAS JOSE LUIS	FORCAREI	7.070	3,42	3,13	463	17	484
GARCIA SOTO SILVIA	SILLEDA	7.069	3,59	3,05	469	11	454
MOREIRAS CUÑARRO FRANCISCO	RODEIRO	7.067	3,87	3,18	498	15	514
GONZALEZ NUÑEZ JUAN	SILLEDA	7.032	3,72	2,99	472	10	483
ORO TRASTOY JOSE ANGEL	AGOLADA	7.030	3,41	3,22	466	48	457
CARRAL CID ORLANDO	RODEIRO	7.026	3,78	3,09	482	25	392
ROMERO GARCIA M <sup>a</sup> NIEVES	LALIN	7.024	3,71	3,09	478	22	452
REY CONDE EVARISTO	SILLEDA	7.018	3,98	3,00	490	14	506
COUCEIRO PIÑEIRO CELIA	A ESTRADA	7.017	3,62	3,13	474	9	396
COUSO VILARIÑO JOSE	LALIN	7.006	3,69	3,02	470	21	447
ALBOR VALLADARES MARIA	RODEIRO	7.000	4,15	3,11	508	12	400

MUT = Kg, de materia útil (suma de Kg. De graxa e proteína)  
NL = N° de lactacións avaliadas  
IPP = Días intervalo entre partos  
3X = 3 muxidos diarios

## GANDERÍAS CUNHA MEDIA DE CALIFICACIÓN MORFOLÓXICA DE 79 PUNTOS OU MÁIS

EXPLOTACIÓN	LOCALIDADE	VACAS	MEDIA PUNTOS
DEPUTACION DE PONTEVEDRA	LALIN	83,33	54
MONTOUTO COSTA MARIA OFELIA	SILLEDA	83,32	22
FRAGA SC	LALIN	83,32	63
MEIJOME FERNANDEZ JOSE LUIS	LALIN	83,10	40
SILVA LOPEZ MARIA CARMEN	DOZON	82,51	71
BARROS FILLOI JUAN ANTONIO	FORCAREI	82,46	13
GANADERIA TABOADA SC	SILLEDA	82,44	34
GANADERIA MANTEIGA SC	VILA DE CRUCES	82,22	46
GANDEIRIA MIDON SC	LALIN	82,16	32
DOBALO LOPEZ JOSE ANTONIO	SILLEDA	82,14	42
BLANCO SLU	LALIN	82,10	207
CALVIÑO CALVO LUIS	RODEIRO	82,09	22
SAT CARBALLEIRAS	LALIN	82,01	148
GANADERIA ROXELO SC	RODEIRO	82,00	23
FERNANDEZ PEREIRAS MANUEL	SILLEDA	81,88	26
GANADERIA FRADE SC	VILA DE CRUCES	81,88	42
CAJIDE GONZALEZ JULIA	LALIN	81,76	29
MIGUEZ FILLOY MANUEL	FORCAREI	81,71	28
GARCIA AREAN JOSEFA	RODEIRO	81,68	31
SANTOME PEREIRO JOSE	LALIN	81,67	24
SAT BERDON 1156 XUGA	LALIN	81,40	52
GANADERIA PEREIRA SC	FORCAREI	81,35	52
RIOS TROITINO LUIS ALBERTO	SILLEDA	81,32	31
GANADERIA SIADOR S.C.	SILLEDA	81,32	47
GANADERIA XILO S.C	LALIN	81,18	38
GONZALEZ VARELA MONICA	RODEIRO	81,09	22
VIEITEZ MATO JOSE	SILLEDA	81,09	35
FERNANDEZ SANCHEZ RAFAEL	LALIN	80,96	24
GANADERIA LALIN SL	DOZON	80,88	51
GANDEIRIA PEREIRON SL	DOZON	80,87	76
GANADERIA BLANCO ABONXO SC	LALIN	80,84	43
G.B GANDERIA SC	LALIN	80,83	46
GONZALEZ FERNANDEZ PAULINO	SILLEDA	80,72	32
PAZOS FONDEVILA JOSE RAMON	LALIN	80,70	23
DIEGUEZ PAZ S.C.	RODEIRO	80,68	34
GARCIA MENDEZ MARIA TERESA	LALIN	80,67	24
COOP. OS AMERICANOS	VILA DE CRUCES	80,56	86
FERNANDEZ FERNANDEZ FERNANDO	LALIN	80,55	51
FERNANDEZ CHICANO JAIME	LALIN	80,54	26
MARCIAL S.C	LALIN	80,54	28
GANADERIA CARRAL SC	LALIN	80,52	63
GARCIA SAAVEDRA CECILIA	LALIN	80,52	25
PEREIRAS CANDA ROBERTO	SILLEDA	80,50	22
FINCA FERRADAS SC	LALIN	80,43	44
GRANXA OS CASEIROS S.C	A ESTRADA	80,41	63
OJEA REBOREDO JOSE	LALIN	80,41	27
GANADERIA CASIMIRO ASOREI SC	VILA DE CRUCES	80,39	44
GONZALEZ IGLESIAS CESAREO	LALIN	80,30	40
GONZALEZ BREA FRANCISCO JAVIER	LALIN	80,28	46
BARROS FILLOI MARIA FLORA	FORCAREI	80,28	32
FERNANDEZ VAZQUEZ JOSE ANTONIO	RODEIRO	80,27	30
AGRICOLA JUNQUERA COLMEIRO S.C	VILA DE CRUCES	80,26	66
PEREIRO ALBOR JOSE	DOZON	80,23	26
ABELED0 LOPEZ MARIA CARMEN	LALIN	80,18	22
GANDERIA IGLESIAS FERRADAS SC	LALIN	80,16	91
SAN REMIGIO DE MACEIRAS S.C.	DOZON	80,14	42
GANADERIA O PORTO SC	LALIN	80,12	59
GANDEIRIA O PICO SC	FORCAREI	80,11	64
SAT GANADERIA CASAGRANDE	LALIN	80,10	91
CASA DO REI SC	RODEIRO	80,06	70
SAT OS HERDEIROS NI015 XUGA	SILLEDA	80,04	81
REBOREDO REBOREDO ANTONIO	DOZON	80,03	35
BARCALA MARTINEZ MARIA	VILA DE CRUCES	80,00	29
O CASTRO SC	SILLEDA	80,00	1
SAT GANADERIA MACEIRAS	DOZON	79,98	96
GANDEIRIA GESTOSO S.C	A ESTRADA	79,95	66
LAMAZARES LOPEZ JOSE	SILLEDA	79,95	43
LOPEZ LOPEZ JOSE	DOZON	79,93	29
CANDA LOUZA0 JOSE	LALIN	79,91	22
CEA PALLARES LUISA	LALIN	79,91	22
SAT O CHOPE	SILLEDA	79,85	142
SOCIEDAD GANADERA DE GRESANDE SC	LALIN	79,85	67
IGLESIAS OTERO MARIA JOSE	LALIN	79,84	25
SAT GANDEIRIA LOUCENZO	LALIN	79,84	81
ARCA BARREIRO MANUEL ANGEL	FORCAREI	79,84	56
GANADERIA SEIXAS SC	LALIN	79,83	47



EXPLOTACIÓN	LOCALIDADE	VACAS	MEDIA PUNTOS
IGLESIAS MEIJOME JOSE	LALIN	79,83	35
GANDEIRIA NETO SC	LALIN	79,82	28
GANDEIRIA RATO SC	RODEIRO	79,82	33
LAMAS GUERRA MARIA JOSE	LALIN	79,78	37
GANADERIA RIVERA SL	LALIN	79,78	50
O TOXAL SC	SILLEDA	79,76	34
MADRINAN SISO JAVIER	LALIN	79,76	42
CAMANZO ARAUJO ANTONIO	SILLEDA	79,71	31
OTERO IGLESIAS JOSE MANUEL	LALIN	79,71	17
IGLESIAS BARROS ROSA	LALIN	79,70	20
GANDEIRIA RAMOS SC	A ESTRADA	79,68	44
GANADERIA TECEDERAS SC	LALIN	79,67	43
GANADERIA LORENZO VILAMEA S.C	LALIN	79,67	70
ARCA CASAL MANUEL	LALIN	79,67	30
GANDEIRIA RIELO SC	RODEIRO	79,67	45
GONZALEZ BUJAN JOSE ANTONIO	LALIN	79,67	21
PEREIRA PAZOS JOSE LUIS	LALIN	79,67	18
FERNANDEZ GARCIA ANDRES ANTONIO	AGOLADA	79,66	38
TENREIRO MERLAN ROSA ANA	A ESTRADA	79,62	58
CORRAL LAZARA ROCIO	FORCAREI	79,60	15
CORTES FERNANDEZ ANGEL	RODEIRO	79,58	26
DOCAMPO SILVA MARIA LIDIA	LALIN	79,54	39
GANADERIA QUINTILLAN SC	SILLEDA	79,54	26
CUNARRO RODRIGUEZ AMADORA	RODEIRO	79,52	23
GANADERIA DOYGLE SC	A ESTRADA	79,48	29
GANADERIA SANAMARO SC	DOZON	79,48	23
CUMPLIDO GONZALEZ MANUEL	LALIN	79,47	19
FERNANDEZ BLANCO JOSE	VILA DE CRUCES	79,47	17
GANADERIA PORTELA SC	DOZON	79,46	24
GANDERIA AGRASILVA S.C	LALIN	79,46	81
GANADERIA CUNARRO SC	LALIN	79,43	46
DIEGUEZ VAZQUEZ JOSE	SILLEDA	79,41	27
CUMBRAOS VAZQUEZ JOSE	FORCAREI	79,37	19
LOIS BARCIELA ALICIA	FORCAREI	79,36	22
GANADERIA LOPEZ GALLEGO SC	RODEIRO	79,36	36
GANDEIRIA PONTE SC	SILLEDA	79,35	23
AGRA ALVARELLOS MARIA CARMEN	LALIN	79,33	21
MOREIRA MATOS CASIMIRO	SILLEDA	79,32	19
GONZALEZ ALVARELLOS DOLORES	LALIN	79,31	32
AGRICULTURA Y GANADERIA SESTO	LALIN	79,31	39
GANADERIA PONTELLO SC	RODEIRO	79,28	53
ROZADOS ROZAS CARMEN	SILLEDA	79,28	18
GANADERIA SOENGAS SC	RODEIRO	79,27	26
DOBALO MIGUEZ JOSEFA	SILLEDA	79,25	16
GANADERIA SANTISO SC	LALIN	79,24	33
CASTRO DIEGUEZ BERNARDINO	LALIN	79,21	14
GANDEIRIA PALLON SC	RODEIRO	79,21	28
ABONJO GOMEZ RAMON	VILA DE CRUCES	79,21	19
GONZALEZ LOPEZ JOSE	VILA DE CRUCES	79,21	19
GANADERIA PROAS DARRIBA SC	RODEIRO	79,21	29
GANDEIRIA COTO SC	RODEIRO	79,21	29
GARCIA MENDEZ ANTONIO	RODEIRO	79,21	29
FEIJOO PEÑA CIPRIANO	LALIN	79,21	34
GANADERIA PEREZ SC	LALIN	79,21	34
LAMAS MEIJOME JOSE LUIS	LALIN	79,17	48
LOPEZ SALGUEIRO JOSE MANUEL	VILA DE CRUCES	79,17	24
SUCASAS SC	LALIN	79,15	13
AVICOLA VENCE SC	RODEIRO	79,15	34
CASA DE BAIXO SC	RODEIRO	79,14	56
MAZAS SANMARTIN MARIA LUZ	AGOLADA	79,14	29
DE LA FUENTE VILLAMAYOR JOSE	FORCAREI	79,14	22
GANADERIA RIADIGOS MACEIRA SC	LALIN	79,14	22
MEIJOME BUJAN ANTONIO	LALIN	79,13	45
GANADERIA MOSQUERA ALVAREZ SC	LALIN	79,13	31
GANADERIA CASA CABADO SC	SILLEDA	79,13	24
A COVA SC	FORCAREI	79,12	17
OUZANDE VILLAR AMPARO	SILLEDA	79,09	22
SAT MILO 987 XUGA	LALIN	79,08	49
MENDEZ CURRAS CARMEN	LALIN	79,08	78
GANDEIRIA FONTECABALOS SC	LALIN	79,06	98
CASA PEDREIRO S.C	LALIN	79,05	19
PULLEIRO NUÑEZ SANTIAGO	VILA DE CRUCES	79,05	19
GANDERIA RES SC	RODEIRO	79,05	21
MOREIRA SC	VILA DE CRUCES	79,01	79
A REVOLTA SC	VILA DE CRUCES	79,00	38
GONZALEZ ARCA MARIA DOLORES	SILLEDA	79,00	16
LAMAS IGLESIAS CAMILO	LALIN	79,00	11
MATANZA TROITINO MANUEL	SILLEDA	79,00	1
QUINTEIRO ABADES MARINA	FORCAREI	79,00	18
SAT CRESPO	LALIN	79,00	37

## CALIFICACIÓN DE ANIMAIS CON 85 PUNTOS OU MÁIS

NOME VACA	NOME PAI	PTOS.	EXPLOTACIÓN	LOCALIDADE
RITA 480 1480	JELT	91	BLANCO SLU	LALIN
CTS EXPRESS 48817 LEVIN	LEVIN	91	BLANCO SLU	LALIN
GMATO DANCER ALBA	A.L.H. DANCER ET	91	MONTOUTO COSTA MARIA OFELIA	SILLEDA
BLANCO HOLSTEIN ANITA ANA ET	PICSTON SHOTTLE ET	91	BLANCO SLU	LALIN
CASILMOURE GOLDWYN LAURA	BRAEDALE GOLDWYN	90	BLANCO SLU	LALIN
CARMELITA GOODTIME BRUCELA	ALL.NURE M.ADAM GOODTIME ET	90	GRANXA CARMELITA SC	AGOLADA
BOS BLANCO MORTY VALERIA ET	STOUDER MORTY ET	90	BLANCO SLU	LALIN
TORREVEDRA DUPLEX CHISPA	MESLAND DUPLEX ET	90	MONTOUTO COSTA MARIA OFELIA	SILLEDA
MOURISCADE MODEST 0600 TECLA	REGANCREST LH MODEST ET	90	DEPUTACION DE PONTEVEDRA	LALIN
GMATO GOLDWYN PERLA	BRAEDALE GOLDWYN	90	MONTOUTO COSTA MARIA OFELIA	SILLEDA
PERITOP GOLDWYN ELSA	BRAEDALE GOLDWYN	90	FERNANDEZ PEREIRAS MANUEL	SILLEDA
SANSALVADOR LEREZ MARQUESA	BOS BLACKSTAR LEREZ ET	90	GANADERIA TABOADA SC	SILLEDA
FRAGA GOLDWYN BOTACA	BRAEDALE GOLDWYN	90	FRAGA SC	LALIN
TASIL LHEROS BRUNA	COMESTAR LHEROS ET	90	SILVA LOPEZ MARIA CARMEN	DOZON
FRAGA GOLDWYN CHISPA	BRAEDALE GOLDWYN	90	FRAGA SC	LALIN
ROXELO DANCER DANZA	A.L.H. DANCER ET	90	GANADERIA ROXELO SC	RODEIRO
CASAMARIANO MERCHANT CARETA	ALTAGEN-I MERCHANT ET	89	FERNANDEZ FERNANDEZ FERNANDO	LALIN
ALIZEE CHAMPION 6370	CALBRETT-I H H CHAMPION ET	89	BLANCO SLU	LALIN
JM.TABOADA GOLDWYN MUCHA	BRAEDALE GOLDWYN	89	GANADERIA TABOADA SC	SILLEDA
FRADE BAXTER CAMELIA ET	EMERALD-ACR-SA T-BAXTER	89	GANADERIA FRADE SC	VILA DE CRUCES
BOS PRONTO EVERYTHING ET	WINDY-KNOLL-VIEW PRONTO ET	88	GANADERIA MANTEIGA SC	VILA DE CRUCES
ANIBAL EMMA DIVINA II	COMESTAR LITTORAL ET	88	SAT CARBALLEIRAS	LALIN
PERLADA DIANA GIBSON	SILKY GIBSON ET	88	AGRICULTURA Y GANADERIA SESTO SAT	LALIN
BLANCO.H DUPLEX SONIA 315	MESLAND DUPLEX ET	88	BLANCO SLU	LALIN
CARBALLEIRAS LOU PAULA	JENNY-LOU MARSHALL P149	88	SAT CARBALLEIRAS	LALIN
MOURISCADE BOLTON TREIXIÑA	SANDY-VALLEY BOLTON ET	88	DEPUTACION DE PONTEVEDRA	LALIN
ARGELINA TALENT TELLA ET	LADINO PARK TALENT IMP ET	88	MIGUEZ FILLOY MANUEL	FORCAREI
CARBALLEIRAS BOTAFOGO MARTA	SEELBY CONVINCER BOTAFOGO ET	88	SAT CARBALLEIRAS	LALIN
BOS MR BURNS DALILA ROJA ET	DUDOC MR BURNS ET	87	DEPUTACION DE PONTEVEDRA	LALIN
BOS JEEVES SHERICE ET	KED OUTSIDE JEEVES ET	87	SAT CARBALLEIRAS	LALIN
Q247	COMESTAR OUTSIDE ET	87	BLANCO SLU	LALIN
CAMPO LHEROS 3528 LINDA	COMESTAR LHEROS ET	87	CALVIÑO CALVO LUIS	RODEIRO
QUINTEIRO OUTSIDE MANILA	COMESTAR OUTSIDE ET	87	MEIJOME FERNANDEZ JOSE LUIS	LALIN
DOBALO OUTSIDE MIMOSA	COMESTAR OUTSIDE ET	87	DOBALO LOPEZ JOSE ANTONIO	SILLEDA
XACOBE STORMATIC MORITA	COMESTAR STORMATIC ET	87	TROITIÑO PICHEL EMILIA ANA	FORCAREI
BLANCA BLITZ BLANCA	FUSTEAD EMORY BLITZ ET	87	BARROS FILLOI JUAN ANTONIO	FORCAREI
CARRAL MAO MARINERA	BOS RUDOLPH MAO	87	GANADERIA CARRAL SC	LALIN
CARBALLEIRAS SEPTEMBER VODKA	PURSUIT SEPTEMBER STORM ET	87	SAT CARBALLEIRAS	LALIN
SANSALVADOR GOLDWYN LINDA	BRAEDALE GOLDWYN	87	GANADERIA TABOADA SC	SILLEDA
FERREIRIÑO IGNITER LAICA	SUMMERSHADE IGNITER ET	87	GARCIA AREAN JOSEFA	RODEIRO
FRAGA GOLDWYN XAQUINA	BRAEDALE GOLDWYN	87	FRAGA SC	LALIN
BLANCOH. AFFIRMED DELY	BKB AFFIRMED ET	87	BLANCO SLU	LALIN
DEBAIXO CHAMPION 8471 FATY	CALBRETT-I H H CHAMPION ET	87	CASA DE BAIXO SC	RODEIRO
JM.TABOADA STORMATIC LEONOR	COMESTAR STORMATIC ET	87	GANADERIA TABOADA SC	SILLEDA
TASIL CHAMOSO ABIGAIL-8	BOS JAMES CHAMOSO ET	87	SILVA LOPEZ MARIA CARMEN	DOZON
FRAGA GOLDWYN JALEA	BRAEDALE GOLDWYN	87	FRAGA SC	LALIN
KINTEIRO ROY ROSSI	ROYLANE JORDAN ET	87	MEIJOME FERNANDEZ JOSE LUIS	LALIN
ROXELO GOLDWYN 0043 BAMBI	BRAEDALE GOLDWYN	87	GANADERIA ROXELO SC	RODEIRO

NOME VACA	NOME PAI	PTOS.	EXPLOTACIÓN	LOCALIDADE
BLANCOH. DANCER LEIRE	A.L.H. DANCER ET	87	BLANCO SLU	LALIN
CALLA 903	COMESTAR LEE ET	87	BLANCO SLU	LALIN
CAMPO DARTER CHISPA	KELSTEIN A.L.H. DARTER ET	87	CALVIÑO CALVO LUIS	RODEIRO
JAVIER DARTER MARQUESA	KELSTEIN A.L.H. DARTER ET	87	GANDEIRIA RATO SC	RODEIRO
MIDON TOYSTORY PATRICIA	JENNY-LOU MRSHL TOYSTORY ET	87	GANDEIRIA MIDON SC	LALIN
MIDON TALENT CATUXA	CASERINI LEADER TALENT R	87	GANDEIRIA MIDON SC	LALIN
G.ARCA LARAMEE SULTANA ET	PINE-SHELTER LARAMEE MOR ET	87	ARCA BARREIRO MANUEL ANGEL	FORCAREI
FRAGA SHOTTLE TIARA	PICSTON SHOTTLE ET	87	FRAGA SC	LALIN
BLANCO MEGATILA	BRAEDALE GOLDWYN	87	BLANCO SLU	LALIN
XILO XACOBEO CAPERUCITA	MARIO XACOBEO ET	87	GANADERIA XILO S.C	LALIN
BOS BLANCO LASS VAL. CORINA ET	GEN-MARK STMATIC SANCHEZ	87	BLANCO SLU	LALIN
KINTEIRO DANCER DIANA	A.L.H. DANCER ET	87	MEIJOME FERNANDEZ JOSE LUIS	LALIN
BLANCO LAURY	DEN-K MARSHALL LL LAURIN	87	BLANCO SLU	LALIN
BLANCO ASIA ET	MR ATLEES SHT AFTERSHOCK ET	87	BLANCO SLU	LALIN
PIRA 19 6112	STANTONS SIDNEY ET	87	GANDEIRIA PEREIRON SL	DOZON
BLANCO MEGALUNA ET	GILLETTE WINDBROOK ET	87	BLANCO SLU	LALIN
BLANCO GALLETERO	PICSTON SHOTTLE ET	87	BLANCO SLU	LALIN
SUBAIDA 310	C.V. GOLDWYN XALOC	86	BLANCO SLU	LALIN
AGRORTEGAL GOLDR GOLDWYN	BRAEDALE GOLDWYN	86	BLANCO SLU	LALIN
BOS TOYSTORY BELLA ET	JENNY-LOU MRSHL TOYSTORY ET	86	DEPUTACION DE PONTEVEDRA	LALIN
BOS TOM LOLA ET	HARTLINE TOM ET	86	COOP. OS AMERICANOS	VILA DE CRUCES
BOS RAMOS DORIS ET	RAMOS	86	DEPUTACION DE PONTEVEDRA	LALIN
BOS BOLIVER DESTI ET	END-ROAD PVF BOLIVER-ET	86	DEPUTACION DE PONTEVEDRA	LALIN
BOS JASPER FELICE ET	WILCOXVIEW JASPER ET	86	SAT CARBALLEIRAS	LALIN
CARMELITA FONTANS 2789 PINTA	BOS EMORY FONTANS ET	86	GRANXA CARMELITA SC	AGOLADA
PEREIRA BISBAL MARINA	HOL-STIENS FRED ADDISON BISBAL	86	GANADERIA PEREIRA SC	FORCAREI
CARBALLEIRAS AARON VALERIA	DIXIE-LEE AARON ET	86	SAT CARBALLEIRAS	LALIN
MOURISCAD TALENT 0535 CANELA	LADINO PARK TALENT IMP ET	86	DEPUTACION DE PONTEVEDRA	LALIN
HERDEIROS STORMATIC LULU	COMESTAR STORMATIC ET	86	SAT OS HERDEIROS N1015 XUGA	SILLEDA
GUSTAVO NED NELI 7331	BOS BLITZ NED ET	86	GANDERIA IGLESIAS FERRADAS SC	LALIN
FRAGA STORMATIC BONANZA	COMESTAR STORMATIC ET	86	FRAGA SC	LALIN
G. DARTER RAQUEL	KELSTEIN A.L.H. DARTER ET	86	GANADERIA SIADOR S.C.	SILLEDA
CARBALLEIRAS MODEST MODESTA	REGANCREST LH MODEST ET	86	SAT CARBALLEIRAS	LALIN
C. GOLDWIN XOIA	BRAEDALE GOLDWYN	86	GANADERIA SIADOR S.C.	SILLEDA
RIVERABASILIO STORMATIC 2522	COMESTAR STORMATIC ET	86	GANADERIA RIVERA SL	LALIN
TOÑITO STORMATIC CHISPA	COMESTAR STORMATIC ET	86	FERNANDEZ GARCIA ANDRES ANTONIO	AGOLADA
JM.TABOADA STORMATIC KIMERA	COMESTAR STORMATIC ET	86	GANADERIA TABOADA SC	SILLEDA
GESTOSO LANDOI TESSIE	BOS RUDOLPH LANDOI ET	86	GANDEIRIA GESTOSO S.C	A ESTRADA
PADIN SOSA LILA	RICH-J SOSA ET	86	NIETO MARCOS JESUS	RODEIRO
BLANCOH. DUPLEX MEGATINA ET	MESLAND DUPLEX ET	86	BLANCO SLU	LALIN
BOS BLANCOH. TOYSTORY ROSE ET	JENNY-LOU MRSHL TOYSTORY ET	86	BLANCO SLU	LALIN
O'CHOPE TRASNO 3865	BOS TALENT TRASNO ET	86	SAT O CHOPE	SILLEDA
TASIL TALENT ZAMBURIÑA	LADINO PARK TALENT IMP ET	86	SILVA LOPEZ MARIA CARMEN	DOZON
CARBALLEIRAS BOLTON UPPSALA	SANDY-VALLEY BOLTON ET	86	SAT CARBALLEIRAS	LALIN
BOS G.PEREIRA FINAL C.DELI ET	GILLETTE FINAL CUT ET	86	GANADERIA PEREIRA SC	FORCAREI
G.CARREIRA BUCKEYE FLOR	R-E-W BUCKEYE ET	86	SAT O CHOPE	SILLEDA
DOBALO BOLTON FLORA	SANDY-VALLEY BOLTON ET	86	DOBALO LOPEZ JOSE ANTONIO	SILLEDA
ABONXO DECKER TONECHA	FAR-O-LA DEBBI-JO DECKER ET	86	G.B GANDERIA SC	LALIN
PAULI BOTAFOGO 100	SEELBY CONVINCER BOTAFOGO ET	86	GONZALEZ FERNANDEZ PAULINO	SILLEDA
BERDON LOU SOFIA	JENNY-LOU MARSHALL P149	86	SAT BERDON 1156 XUGA	LALIN
O'CHOPE TOPNOTCH 6239	JEFFREY-WAT TOPNOTCH ET	86	SAT O CHOPE	SILLEDA

NOME VACA	NOME PAI	PTOS.	EXPLOTACIÓN	LOCALIDADE
LAMASMEIHOME FENIX FENICIA	BOS REGGIE FENIX ET	86	LAMAS MEIHOME JOSE LUIS	LALIN
CARRAL CHAMOSO ESTRELLA	BOS JAMES CHAMOSO ET	86	GANADERIA CARRAL SC	LALIN
MOURISCADE GOLDWYN CUBANA	BRAEDALE GOLDWYN	86	DEPUTACION DE PONTEVEDRA	LALIN
ROXELO BOTAFOGO 7242 ESPAÑA	SEELBY CONVINCER BOTAFOGO ET	86	GANADERIA ROXELO SC	RODEIRO
IRENE SEPTEMBER PACHECA	PURSUIT SEPTEMBER STORM ET	86	FERNANDEZ SANCHEZ RAFAEL	LALIN
GMATO TALENT GITANA ROJA	LADINO PARK TALENT IMP ET	86	MONTOUTO COSTA MARIA OFELIA	SILLEDA
TOMASA BOTAFOGO FANECA	SEELBY CONVINCER BOTAFOGO ET	86	GANADERIA CARRAL SC	LALIN
FRAGA TOYSTORY CUCA	JENNY-LOU MRSHL TOYSTORY ET	86	FRAGA SC	LALIN
RODRIGUEZRO GOLDWYN NESKUIT	BRAEDALE GOLDWYN	86	GANDEIRIA PEREIRON SL	DOZON
CUMBRAOS BLITZ MAIRA	FUSTEAD EMORY BLITZ ET	86	CUMBRAOS VAZQUEZ JOSE	FORCAREI
OPICO LANDOI ARDILLA	BOS RUDOLPH LANDOI ET	86	GANDEIRIA O PICO SC	FORCAREI
BOS BLANCO DEISY CHRISTY ET	REGANCREST DOLMAN ET	86	BLANCO SLU	LALIN
C.ANDRES BOTAFOGO 5587 PRADERA	SEELBY CONVINCER BOTAFOGO ET	86	GANADERIA TECEDERAS SC	LALIN
ARGELINA BOTAFOGO DORA 56	SEELBY CONVINCER BOTAFOGO ET	86	MIGUEZ FILLOY MANUEL	FORCAREI
ARGELINA DARTER NEVADA 57	KELSTEIN A.L.H. DARTER ET	86	MIGUEZ FILLOY MANUEL	FORCAREI
BERDON GOLDWYN TELLA ET	BRAEDALE GOLDWYN	86	SAT BERDON 1156 XUGA	LALIN
ALFREDO BOLTON MARINA	SANDY-VALLEY BOLTON ET	86	GONZALEZ IGLESIAS CESAREO	LALIN
OPICO GLINYE SOLE	BOS GOLDWYN GLINYE ET	86	GANDEIRIA O PICO SC	FORCAREI
DEBAIXO BURNS 0745 KALIMA ET	DUDOC MR BURNS ET	86	CASA DE BAIXO SC	RODEIRO
ACIBEIRO ELEGANT REINA	ALH ELEGANT	86	FERNANDEZ VAZQUEZ JOSE ANTONIO	RODEIRO
BLANCOH. SPIRTE CARETA	CEDARWAL SPIRTE	86	BLANCO SLU	LALIN
TASIL XACOBEO BONITA 09	MARIO XACOBEO ET	86	SILVA LOPEZ MARIA CARMEN	DOZON
VIEITEZ AUSTRAL AUSTRALIA	BOS TOYSTORY AUSTRAL ET	86	VIEITEZ MATO JOSE	SILLEDA
MIDON GLINYE MORITA	BOS GOLDWYN GLINYE ET	86	GANDEIRIA MIDON SC	LALIN
MORGAGE BOTAFOGO GITANA	SEELBY CONVINCER BOTAFOGO ET	86	MARCIAL S.C	LALIN
OTOXAL CHAMPION PENKA	CALBRETT-I H H CHAMPION ET	86	O TOXAL SC	SILLEDA
VALDOCARBALLO TALENT	LADINO PARK TALENT IMP ET	86	SAT VAL DO CARBALLO N 1120 XUGA	LALIN
BERDON SHOTTLE BLANCA	PICSTON SHOTTLE ET	86	SAT BERDON 1156 XUGA	LALIN
FERREIRIÑO LOU NEGRITA	JENNY-LOU MARSHALL P149	86	GANADERIA ROXELO SC	RODEIRO
JANE 7 2324	BOSS IRON ET	86	SAN REMIGIO DE MACEIRAS S.C.	DOZON
0119	LADYS-MANOR REMINGTON ET	86	GANADERIA SIADOR S.C.	SILLEDA
CAMBOTE.B XACOBEO DORITA	MARIO XACOBEO ET	86	GONZALEZ BREA FRANCISCO JAVIER	LALIN
O'CHOPE SEPTEMBER 9396	PURSUIT SEPTEMBER STORM ET	86	SAT O CHOPE	SILLEDA
OCHAMOR SHOTTLE NEREA	PICSTON SHOTTLE ET	86	TENREIRO MERLAN ROSA ANA	A ESTRADA
GVARELA GIBSON LANDESA	SILKY GIBSON ET	86	CAJIDE GONZALEZ JULIA	LALIN
SISO DANCER 5610	A.L.H. DANCER ET	86	MADRIÑAN SISO JAVIER	LALIN
BERDON DUPLEX NIVEA	MESLAND DUPLEX ET	86	SAT BERDON 1156 XUGA	LALIN
TONIA	TEXUS	86	BLANCO SLU	LALIN
ROSA DARTER AMAPOLA	KELSTEIN A.L.H. DARTER ET	86	DIEGUEZ PAZ S.C.	RODEIRO
TASIL MAHER BURGALESA	A-L-H SUPERMAN MAHER ET	86	SILVA LOPEZ MARIA CARMEN	DOZON
G.PEREIRAS XACOBEO CELTA	MARIO XACOBEO ET	86	PEREIRAS CANDA ROBERTO	SILLEDA
ARGELINA AIRRAID HOLANDA	SILDAHL AIRRAID	86	MIGUEZ FILLOY MANUEL	FORCAREI
XILO DANCER CENICIENTA	A.L.H. DANCER ET	86	GANADERIA XILO S.C	LALIN
CASAGRANDE SHOTTLE 286	PICSTON SHOTTLE ET	86	SAT GANADERIA CASAGRANDE	LALIN
BOS BLANCO LAURI SHEIK LANA ET	GEN-MARK STMATIC SANCHEZ	86	BLANCO SLU	LALIN
G.ARCA XACOBEO MUCHA	MARIO XACOBEO ET	86	ARCA BARREIRO MANUEL ANGEL	FORCAREI
CARBALLEIRAS BRUNO BRUNA	CARBALLEIRAS GIBSON BRUNO	86	SAT CARBALLEIRAS	LALIN
KINTEIRO SHOTTLE ZOE	PICSTON SHOTTLE ET	86	MEIHOME FERNANDEZ JOSE LUIS	LALIN
KINTEIRO XACOBEO CERDEÑA ET	MARIO XACOBEO ET	86	MEIHOME FERNANDEZ JOSE LUIS	LALIN
G.PEREIRA TAL. CARAPUCHA ROJA	LADINO PARK TALENT IMP ET	86	GANADERIA PEREIRA SC	FORCAREI
CARBALLEIRAS MILLION NIURA	ENGLAND-AMMON MILLION ET	86	SAT CARBALLEIRAS	LALIN

NOME VACA	NOME PAI	PTOS.	EXPLORACIÓN	LOCALIDADE
BERDON SHOTTLE SHAKIRA	PICSTON SHOTTLE ET	86	SAT BERDON 1156 XUGA	LALIN
CAMANZO MORRISON PAULA	BADIOLA MORRISON	86	CAMANZO ARAUJO ANTONIO	SILLEDA
CARRAL XACOBEO MOLINERA	MARIO XACOBEO ET	86	GANADERIA CARRAL SC	LALIN
MARCIAL XACOBEO KURNICOPA	MARIO XACOBEO ET	86	MARCIAL S.C	LALIN
ABONXO XACOBEO ARI	MARIO XACOBEO ET	86	G.B GANDERIA SC	LALIN
FRAGA TEE OFF BONITA	RIETBEN TEE OFF ET	86	FRAGA SC	LALIN
CAMPO BOLTON LUA	SANDY-VALLEY BOLTON ET	86	CALVIÑO CALVO LUIS	RODEIRO
MANTEIGA SHOTTLE LUNA	PICSTON SHOTTLE ET	86	GANADERIA MANTEIGA SC	VILA DE CRUCES
CARBALLEIRAS SANCHEZ LISA	GEN-MARK STMATIC SANCHEZ	86	SAT CARBALLEIRAS	LALIN
BLANCO VALIANT BESS ROSE	RIDGEFIELD DELETE ET	86	BLANCO SLU	LALIN
BLANCO DILEMA	SCIENTIFIC DESTROY ET	86	BLANCO SLU	LALIN
FRAGA TALENT PAULA	LADINO PARK TALENT IMP ET	86	FRAGA SC	LALIN
BLANCO LEONA	ERBACRES DAMION	86	BLANCO SLU	LALIN
MANTEIGA ALEXANDER EVY	GOLDEN-OAKS ST ALEXANDER ET	86	GANADERIA MANTEIGA SC	VILA DE CRUCES
BLANCO DANITA	COMESTAR LAUTHORITY ET	86	BLANCO SLU	LALIN
OSCASEIROS AIRRAID PERDIDA	SILDAHL AIRRAID	86	GRANXA OS CASEIROS S.C	A ESTRADA
TASIL LAUTHORITY DEISY	COMESTAR LAUTHORITY ET	86	SILVA LOPEZ MARIA CARMEN	DOZON
DIGITALE 1650	LUTZ-BOOKVIEW BURT ET	86	GANADERIA FONTECABALOS SC	LALIN
EGLANTINE BOLIVIA	MAGOR BOLIVIA ALLEN ET	86	GANADERIA BLANCO ABONXO SC	LALIN
TASIL DANCER DELICIA	A.L.H. DANCER ET	86	SILVA LOPEZ MARIA CARMEN	DOZON
BLANCO ELSA PITUS	COMESTAR LAUTHORITY ET	86	BLANCO SLU	LALIN
DURACELL	BROLEON	86	AGRICOLA JUNQUERA COLMEIRO S.C	VILA DE CRUCES
EOSTIGET	ENSENADA TABOO PLANET ET	86	AGRICOLA JUNQUERA COLMEIRO S.C	VILA DE CRUCES
CELIS MEGAN PROGRESS	DUNCAN PROGRESS ET	86	GANADERIA MIDON SC	LALIN
CELIS MELODI REBECA WILDMAN	LADYS-MANOR WILDMAN ET	86	GANADERIA MIDON SC	LALIN
BOS CANEDA LYNO HOWIE ET	KERNDTWAY HOWIE ET	86	SAT CRESPO	LALIN
SF ALBIOL 4497 FEVER	CRACKHOLM FEVER ET	86	GANADERIA ASEARA SC	LALIN
TABOADA BOLTON MODESTO ET	SANDY-VALLEY BOLTON ET	86	GANDERIA VAL DO TOXA S.COOP.GALEGA	SILLEDA
A.JUNQUERA LOU 7185	JENNY-LOU MARSHALL P149	86	AGRICOLA JUNQUERA COLMEIRO S.C	VILA DE CRUCES
SUBAIDA LOMAX 954	FORTALE LOMAX ET	85	BLANCO SLU	LALIN
SUBAIDA 241	BRAEDALE PAGESWIRE ET	85	BLANCO SLU	LALIN
CAVALLERIA JERRICK BURXA	GILLETTE JERRICK ET	85	SAT CARBALLEIRAS	LALIN
BOS GOODLUCK COVA ET	BRAEDALE GOODLUCK ET	85	DEPUTACION DE PONTEVEDRA	LALIN
BOS BOLTON PERLA ET	SANDY-VALLEY BOLTON ET	85	DEPUTACION DE PONTEVEDRA	LALIN
BOS BAXTER BRIGITTE ET	EMERALD-ACR-SA T-BAXTER	85	GANDERIA IGLESIAS FERRADAS SC	LALIN
BOS BAXTER DIXINA ET	EMERALD-ACR-SA T-BAXTER	85	DEPUTACION DE PONTEVEDRA	LALIN
CESARES NOCEDA DANCER	A.L.H. DANCER ET	85	FERNANDEZ CHICANO JAIME	LALIN
BOS PRONTO EVA ET	WINDY-KNOLL-VIEW PRONTO ET	85	DEPUTACION DE PONTEVEDRA	LALIN
BOS ONWARD LUCIA ET	ANDACRES MORTY ONWARD	85	SAT CARBALLEIRAS	LALIN
BOS SANCHEZ LALY	GEN-MARK STMATIC SANCHEZ	85	GANDERIA IGLESIAS FERRADAS SC	LALIN
BOS ALEXANDER SAMANTHA	GOLDEN-OAKS ST ALEXANDER ET	85	GANDERIA IGLESIAS FERRADAS SC	LALIN
BOS PLANET LEONIA ET	ENSENADA TABOO PLANET ET	85	DEPUTACION DE PONTEVEDRA	LALIN
BOS SANCHEZ FIONA ET	GEN-MARK STMATIC SANCHEZ	85	DEPUTACION DE PONTEVEDRA	LALIN
BOS SANCHEZ WHITNEY ET	GEN-MARK STMATIC SANCHEZ	85	SAT CARBALLEIRAS	LALIN
ANIBAL DIVINO PHANIE	BOS MOURISCADIE DIVINO ET	85	SAT CARBALLEIRAS	LALIN
ANIBAL IMPACT II	DUDOC MR BURNS ET	85	SAT CARBALLEIRAS	LALIN
ANIBAL MILLION LORENA	ENGLAND-AMMON MILLION ET	85	SAT CARBALLEIRAS	LALIN
XEPE AFFIRMED TRAVIATA ET	BKB AFFIRMED ET	85	FERNANDEZ CHICANO JAIME	LALIN
XEPE GOLDWYN GOTICA	BRAEDALE GOLDWYN	85	SILVA LOPEZ MARIA CARMEN	DOZON
ALMUIÑA XACOBEO 5405 ET	MARIO XACOBEO ET	85	CAJIDE GONZALEZ JULIA	LALIN
CASEIRODERNES DUPLEX FROILANA	MESLAND DUPLEX ET	85	G.B GANDERIA SC	LALIN



NOME VACA	NOME PAI	PTOS.	EXPLOTACIÓN	LOCALIDADE
A CAMPAZA DUPLEX 7365	MESLAND DUPLEX ET	85	GONZALEZ IGLESIAS CESAREO	LALIN
PERO ZEKOR SIRA	BEHI-ALDE ZEKOR ET	85	LOPEZ FERNANDEZ JOSE	RODEIRO
CARBOEIRO SPIRIT ROXA	HANOVER-HILL R SPIRIT ET	85	GONZALEZ ALVARELLOS DOLORES	LALIN
TABOADA LEE PANTOJA	COMESTAR LEE ET	85	GANADERIA TABOADA SC	SILLEDA
REGUENGA STORM FABIOLA	MAUGHLIN STORM ET	85	PEREIRAS FERNANDEZ MARIA ROSARIO	SILLEDA
GONZALEZ LEREZ CARNOTA	BOS BLACKSTAR LEREZ ET	85	CANDA LOUZAO JOSE	LALIN
PERO RUDOLPH PANCHA	STARTMORE RUDOLPH ET	85	LOPEZ FERNANDEZ JOSE	RODEIRO
CARRIZO LEREZ 3729 BROCA	BOS BLACKSTAR LEREZ ET	85	FERNANDEZ GARCIA SANTIAGO	RODEIRO
ROSA LOURO 9556 LOURINA	BOS MASON LOURO ET	85	DIEGUEZ PAZ S.C.	RODEIRO
CASCALLAL AARON NADELA	DIXIE-LEE AARON ET	85	FERNANDEZ BLANCO JOSE	VILA DE CRUCES
PONTELLO FONTANS PRINCESA	BOS EMORY FONTANS ET	85	GANADERIA PONTELLO SC	RODEIRO
GANCHO PAMBRE CORAL 2979	BOS DURHAM PAMBRE ET	85	AVICOLA VENCE SC	RODEIRO
PORTELA LHEROS LINA	COMESTAR LHEROS ET	85	GANADERIA PORTELA SC	DOZON
RIOS LHEROS RICA	COMESTAR LHEROS ET	85	RIOS TROITINO LUIS ALBERTO	SILLEDA
PACIÑOS LHEROS 158	COMESTAR LHEROS ET	85	PACIÑOS HORTOGANADERA SC	AGOLADA
ROSA DOCTOR 6278 DOCTORA	ALH DOCTOR	85	DIEGUEZ PAZ S.C.	RODEIRO
DARRIBA PICOLO 6093 LETIZIA	BOS IGNITER PICOLO ET	85	GANADERIA PROAS DARRIBA SC	RODEIRO
MARIANO LEE LORITA	COMESTAR LEE ET	85	FERNANDEZ FERNANDEZ FERNANDO	LALIN
ANDRES VINKY 5560 MARIPOSA	VINKY	85	GANADERIA TECEDEIRAS SC	LALIN
O PORTO ZEUS PANCHA 1434	XERCAS PORTA ZEUS BLITZ ET	85	GANADERIA O PORTO SC	LALIN
BERDON THRONE 5514 BELEN	TIMLYNN THRONE ET	85	SAT BERDON 1156 XUGA	LALIN
HERDEIROS TICKET PINTADA	TICKET ET	85	SAT OS HERDEIROS N1015 XUGA	SILLEDA
GESTOSO FIRE NEGRITA	FIRE ET	85	GANDEIRIA GESTOSO S.C	A ESTRADA
VIEITEZ CHAMPION NIVEA	CALBRETT-I H H CHAMPION ET	85	VIEITEZ MATO JOSE	SILLEDA
MAZAS STORMATIC 3116 MARTA	COMESTAR STORMATIC ET	85	MAZAS SANMARTIN MARIA LUZ	AGOLADA
ANILA CADOS 9010 FARRUCA	BOS MAGLEY CADOS ET	85	CASA DO REI SC	RODEIRO
OS CASEIROS AARON CHATA	DIXIE-LEE AARON ET	85	GRANXA OS CASEIROS S.C	A ESTRADA
CARRAL SIX 8535 SIRA	EDGEMONT WADE 2365 SIX ET	85	GANADERIA CARRAL SC	LALIN
AREAN XACOBEO XACOBEO 9943	MARIO XACOBEO ET	85	GANADERIA LALIN SL	DOZON
MENO XACOBEO BONITA 2401	MARIO XACOBEO ET	85	LAMAS GUERRA MARIA JOSE	LALIN
RODRIGUEZRO LOURO MULATA 9659	BOS MASON LOURO ET	85	GANDEIRIA PEREIRON SL	DOZON
MOURISCADE BLITZ 0539 PETRA	FUSTEAD EMORY BLITZ ET	85	DEPUTACION DE PONTEVEDRA	LALIN
ACIBEIRO LANDOI LANDRA 1387	BOS RUDOLPH LANDOI ET	85	FERNANDEZ VAZQUEZ JOSE ANTONIO	RODEIRO
FERREIRIÑO BLITZ ESTRELLA 3454	FUSTEAD EMORY BLITZ ET	85	GARCIA AREAN JOSEFA	RODEIRO
GLAMAZARES SIX 6361 JITANA	EDGEMONT WADE 2365 SIX ET	85	LAMAZARES LOPEZ JOSE	SILLEDA
DARRIBA AARON 1371 AROA	DIXIE-LEE AARON ET	85	GANADERIA PROAS DARRIBA SC	RODEIRO
CARBALLEIRAS GOLDWYN MABEL	BRAEDALE GOLDWYN	85	SAT CARBALLEIRAS	LALIN
NETO RANSOL 9062 CONDESA	BOS ALLEN RANSOL	85	GANDEIRIA NETO SC	LALIN
DOBALO PAZOS MORA	BOS PAZOS CHAMP. ESPAI 2069 ET	85	DOBALO LOPEZ JOSE ANTONIO	SILLEDA
OSCASEIROS SENSATION ELVIRA	COLDSPRINGS SENSATION ET	85	GRANXA OS CASEIROS S.C	A ESTRADA
PIDREIRO VERTIGO GARRIDA 7334	HOL-STIENS JACKPOT VERTIGO	85	CASA PEDREIRO S.C	LALIN
IRENE STORMATIC 9111 CHOLA	COMESTAR STORMATIC ET	85	FERNANDEZ SANCHEZ RAFAEL	LALIN
CASAFERRADAS OUTSIDE 3812	COMESTAR OUTSIDE ET	85	FINCA FERRADAS SC	LALIN
GARCIAIGLESIAS STOR. VIOLETA	COMESTAR STORMATIC ET	85	SAT O CHOPE	SILLEDA
COTODESABORIN JANOS XAQUIRA	JANOS	85	GANDEIRIA COTO SC	RODEIRO
PADIN MODEST PRESUMIDA 3330	REGANCREST LH MODEST ET	85	NIETO MARCOS JESUS	RODEIRO
TASIL LEADER LEA 3097	COMESTAR LEADER ET	85	SILVA LOPEZ MARIA CARMEN	DOZON
BERDON ALLEN 5570 ELSA	CANYON-BREEZE ALLEN ET	85	SAT BERDON 1156 XUGA	LALIN
FERREIRIÑO BLITZ NIZA 6874	FUSTEAD EMORY BLITZ ET	85	GARCIA AREAN JOSEFA	RODEIRO
RODRIGUEZRO SIX 2999 DJARRA	EDGEMONT WADE 2365 SIX ET	85	GANDEIRIA PEREIRON SL	DOZON
BLANCA BLITZ ANTIA	FUSTEAD EMORY BLITZ ET	85	BARROS FILLOI JUAN ANTONIO	FORCAREI

NOME VACA	NOME PAI	PTOS.	EXPLOTACIÓN	LOCALIDADE
MELITON FONTANS 238	BOS EMORY FONTANS ET	85	GANADERIA MANTEIGA SC	VILA DE CRUCES
G. VALERON XESTA	BOS CHAMPION VALERON	85	GANADERIA SIADOR S.C.	SILLEDA
GONZALEZS STIO ANDURIÑA	BOS STORMATIC STIO ET	85	GONZALEZ LOPEZ JOSE	VILA DE CRUCES
SANSALVADOR SACHO MORITA	BOS TITANIC SACHO	85	GANADERIA TABOADA SC	SILLEDA
CAMPO SACHO CENTELLA	BOS TITANIC SACHO	85	CALVIÑO CALVO LUIS	RODEIRO
ALFREDO GOLDWYN GOLFA	BRAEDALE GOLDWYN	85	GONZALEZ IGLESIAS CESAREO	LALIN
G.VICENTE IGNITER PARRULA	SUMMERSHADE IGNITER ET	85	GARCIA MENDEZ MARIA TERESA	LALIN
PALLON SACHO 6237	BOS TITANIC SACHO	85	GARCIA ABELAIRAS PAZ	RODEIRO
DOBALO GOLDWYN PITUSA	BRAEDALE GOLDWYN	85	DOBALO LOPEZ JOSE ANTONIO	SILLEDA
GMATO MODEST PANTOJA	REGANGREST LH MODEST ET	85	MONTOUTO COSTA MARIA OFELIA	SILLEDA
ABONXO VALERON NIKITA	BOS CHAMPION VALERON	85	G.B GANDERIA SC	LALIN
LOUCENZO THUNDER NIEBLA	MARKIM THUNDER	85	SAT GANDEIRIA LOUCENZO	LALIN
BOS OS AMERICANOS SH.AIGRA ET	PICSTON SHOTTLE ET	85	COOP.OS AMERICANOS	VILA DE CRUCES
MOURISCADE TOYSTORY GOLETA	JENNY-LOU MRSHL TOYSTORY ET	85	DEPUTACION DE PONTEVEDRA	LALIN
ANDRESBEATRIZ FONTANS TOURA	BOS EMORY FONTANS ET	85	GANADERIA TECEDEIRAS SC	LALIN
CARBALLEIRAS TOYSTORY CANDIE	JENNY-LOU MRSHL TOYSTORY ET	85	SAT CARBALLEIRAS	LALIN
CARBALLEIRAS TOYSTORY JULIA	JENNY-LOU MRSHL TOYSTORY ET	85	SAT CARBALLEIRAS	LALIN
CAROCA GOLDWIN DANESA	BRAEDALE GOLDWYN	85	GANADERIA LOPEZ GALLEGO SC	RODEIRO
CASAMARIANO BOTAFOGO TOURA	SEELBY CONVINCER BOTAFOGO ET	85	FERNANDEZ FERNANDEZ FERNANDO	LALIN
GANADERIARAMOS BEADE MORA	BOS BEST BEADE ET	85	DOVAL VILLAVERDE ELISA	FORCAREI
ANILA SIX MAYA	EDGEMONT WADE 2365 SIX ET	85	CASA DO REI SC	RODEIRO
OPORTO LOURO MALVA	BOS MASON LOURO ET	85	GANADERIA O PORTO SC	LALIN
OVALLE SIX CARKEIXA	EDGEMONT WADE 2365 SIX ET	85	ARCA CASAL MANUEL	LALIN
SOENGAS BOTAFOGO ROMERA	SEELBY CONVINCER BOTAFOGO ET	85	GANADERIA SOENGAS SC	RODEIRO
BOS GRIOS FINAL CUT DINA ET	GILLETTE FINAL CUT ET	85	RIOS TROITIÑO LUIS ALBERTO	SILLEDA
GRIOS MERCHANT CORINA	ALTAGEN-I MERCHANT ET	85	RIOS TROITIÑO LUIS ALBERTO	SILLEDA
JM.TABOADA STORMATIC LOLITA	COMESTAR STORMATIC ET	85	GANADERIA TABOADA SC	SILLEDA
O'CHOPE BOTAFOGO 6490	SEELBY CONVINCER BOTAFOGO ET	85	SAT O CHOPE	SILLEDA
CAPILLAS FONTANS PINTA	BOS EMORY FONTANS ET	85	VILARIÑO SEGADE RAMON	AGOLADA
FERREIRIÑO GOLDWYN PACHOLA	BRAEDALE GOLDWYN	85	GARCIA AREAN JOSEFA	RODEIRO
IRENE BOTAFOGO DIANA	SEELBY CONVINCER BOTAFOGO ET	85	FERNANDEZ SANCHEZ RAFAEL	LALIN
TOÑITO MONTALBO 5374	2641 MONTALBO ET	85	FERNANDEZ GARCIA ANDRES ANTONIO	AGOLADA
OSHERDEIROS TALENT COLINA 716	LADINO PARK TALENT IMP ET	85	SAT OS HERDEIROS N1015 XUGA	SILLEDA
MOURISCADE GOLDWYN TREVI	BRAEDALE GOLDWYN	85	DEPUTACION DE PONTEVEDRA	LALIN
ACEITUNA GOLDWYN CACHAFEIRO	BRAEDALE GOLDWYN	85	GANADERIA SIADOR S.C.	SILLEDA
PAULI BOTAFOGO 96	SEELBY CONVINCER BOTAFOGO ET	85	GONZALEZ FERNANDEZ PAULINO	SILLEDA
PONTELLO BLITZ CARLA	FUSTEAD EMORY BLITZ ET	85	GANADERIA PONTELLO SC	RODEIRO
ABONXO ELEGANT REDONDA	ALH ELEGANT	85	G.B GANDERIA SC	LALIN
XILO CHAMOSO CHAMOSA	BOS JAMES CHAMOSO ET	85	GANADERIA XILO S.C	LALIN
MOURISCADE ROUMARE THRONADA	ROUMARE	85	CASA DO REI SC	RODEIRO
MAJOSE GINEBRE AMANDA	BOS EMERSON GINEBRE ET	85	GANADERIA SEIXAS SC	LALIN
BERDON BOTAFOGO SACHA	SEELBY CONVINCER BOTAFOGO ET	85	GANADERIA DOYGLE SC	A ESTRADA
GRIOS GOLDWYN DIANA	BRAEDALE GOLDWYN	85	RIOS TROITIÑO LUIS ALBERTO	SILLEDA
OSCASEIROS STORMATIC PERLA	COMESTAR STORMATIC ET	85	GRANXA OS CASEIROS S.C	A ESTRADA
KINTEIRO LOU LOURENZA	JENNY-LOU MARSHALL P149	85	MEIJOME FERNANDEZ JOSE LUIS	LALIN
GESTOSO JEFFERSON MARINA	JEFFERSON ET	85	GANDEIRIA GESTOSO S.C	A ESTRADA
SANTOME CHAMOSO NATI	BOS JAMES CHAMOSO ET	85	SANTOME PEREIRO JOSE	LALIN
FRAGA BLITZ MARAVILLA	FUSTEAD EMORY BLITZ ET	85	FRAGA SC	LALIN
CAMPO ALFOZ 7551 CERILLA	BOS ALLEN ALFOZ ET	85	CALVIÑO CALVO LUIS	RODEIRO
DORVISOU GOLDWYN ESTELA	BRAEDALE GOLDWYN	85	LOPEZ SALGUEIRO JOSE MANUEL	VILA DE CRUCES
CASAMARIANO LHEROS CAMELIA	COMESTAR LHEROS ET	85	FERNANDEZ FERNANDEZ FERNANDO	LALIN

NOME VACA	NOME PAI	PTOS.	EXPLOTACIÓN	LOCALIDADE
GARCIA COUSTEAU REMEDIOS	SILKY COUSTEAU ET	85	GANADERIA SIADOR S.C.	SILLEDA
TOMASA JEFFERSON PITUSA	JEFFERSON ET	85	GANADERIA CARRAL SC	LALIN
BOMBOY GUILLAR REINA	FERREIRIÑO BLITZ GUILLAR 1115	85	GANADERIA BOMBOI SC	RODEIRO
BOS PAZOS TALENT PICA 8813 ET	LADINO PARK TALENT IMP ET	85	PAZOS FONDEVILA JOSE RAMON	LALIN
O PORTO ELEGANT CLAUDIA	ALH ELEGANT	85	GANADERIA O PORTO SC	LALIN
BLANCOH. INCOME VERONICA	PENNVIEW INCOME ET	85	BLANCO SLU	LALIN
OPAZO BOLTON BOMBON	SANDY-VALLEY BOLTON ET	85	ABELEDLO LOPEZ MARIA CARMEN	LALIN
KINTEIRO ROY RUSIA	ROYLANE JORDAN ET	85	MEIJOME FERNANDEZ JOSE LUIS	LALIN
PERITOP GOLDWYN CAMPANILLA	BRAEDALE GOLDWYN	85	FERNANDEZ PEREIRAS MANUEL	SILLEDA
BOS MOURISCADE DOLMAN TANIA ET	REGANCREST DOLMAN ET	85	DEPUTACION DE PONTEVEDRA	LALIN
MIMOSA BOTAFOGO CACHAFEIRO	SEELBY CONVINCER BOTAFOGO ET	85	GANADERIA SIADOR S.C.	SILLEDA
PRESUMIDA CACHAFEIRO DUNO	MANTOÑO DUNO	85	GANADERIA SIADOR S.C.	SILLEDA
GMATO FINAL CUT PALOMA	GILLETTE FINAL CUT ET	85	MONTOUTO COSTA MARIA OFELIA	SILLEDA
GMATO BOLTON NEVADA	SANDY-VALLEY BOLTON ET	85	MONTOUTO COSTA MARIA OFELIA	SILLEDA
VILAR-MARIÑO LANDOI MARELA	BOS RUDOLPH LANDOI ET	85	OTERO IGLESIAS JOSE MANUEL	LALIN
OS AMERICANOS BAXTER 6342 ET	EMERALD-ACR-SA T-BAXTER	85	COOP. OS AMERICANOS	VILA DE CRUCES
OSHERDEIROS ALLARIZ TONECHA 80	BOS ALLEN ALLARIZ ET	85	SAT OS HERDEIROS N1015 XUGA	SILLEDA
ACIBEIRO ELEGANT 5848 PRIMAVER	ALH ELEGANT	85	FERNANDEZ VAZQUEZ JOSE ANTONIO	RODEIRO
LALIN BOLTON SKODA	SANDY-VALLEY BOLTON ET	85	GANADERIA LALIN SL	DOZON
O'CHOPE BALER 5483	BOS HERSHEL BALER ET	85	SAT O CHOPE	SILLEDA
GVARELA GOLDWYN LUPE	BRAEDALE GOLDWYN	85	CAJIDE GONZALEZ JULIA	LALIN
G. VICENTE SEPTEMBER MORA	PURSUIT SEPTEMBER STORM ET	85	GARCIA MENDEZ MARIA TERESA	LALIN
CARBALLEIRAS FINAL CUT CHANEL	GILLETTE FINAL CUT ET	85	SAT CARBALLEIRAS	LALIN
MORGAGE BOLTON 3927	SANDY-VALLEY BOLTON ET	85	GANADERIA MORGAGE S.C.	LALIN
GESTOSO BOLTON CLARA	SANDY-VALLEY BOLTON ET	85	GANDEIRIA GESTOSO S.C	A ESTRADA
GRESANDE BOLTON BIBIANA	SANDY-VALLEY BOLTON ET	85	SOCIEDAD GANADERA DE GRESANDE SC	LALIN
CHARES ELEGANT PIÑEIRA	ALH ELEGANT	85	FERNANDEZ GONZALEZ MARIA ROSA	LALIN
O'CHOPE FINAL CUT 4907	GILLETTE FINAL CUT ET	85	SAT O CHOPE	SILLEDA
MIDON TOYSTORY DANESA	JENNY-LOU MRSHL TOYSTORY ET	85	GANDEIRIA MIDON SC	LALIN
OSHERDEIROS LAUTAMIC CEBRA 815	COMESTAR GOLDWYN LAUTAMIC ET	85	SAT OS HERDEIROS N1015 XUGA	SILLEDA
G.ARCA TALENT DORA ET	LADINO PARK TALENT IMP ET	85	ARCA BARREIRO MANUEL ANGEL	FORCAREI
ABONXO ELEGANT ANASTASIA	ALH ELEGANT	85	G.B GANDERIA SC	LALIN
BLANCOH. ATLAS LELY	MD-DELIGHT DURHAM ATLAS ET	85	BLANCO SLU	LALIN
CARRAL ELEGANT PANTERA	ALH ELEGANT	85	GANADERIA CARRAL SC	LALIN
CANDAN TOYSTORY KARINA	JENNY-LOU MRSHL TOYSTORY ET	85	GANADERIA QUINTILLAN SC	SILLEDA
ANILA SEPTEMBER NAVARRA	PURSUIT SEPTEMBER STORM ET	85	CASA DO REI SC	RODEIRO
GESTOSO GLINYE ARCA	BOS GOLDWYN GLINYE ET	85	GANDEIRIA GESTOSO S.C	A ESTRADA
G.CARBALLEIRA ELEGANT NATACHA	ALH ELEGANT	85	GONZALEZ QUINTELA ROSALIA	SILLEDA
CAMBOTE.B TRIBUTE PALMERA	GRANDUC TRIBUTE ET RC	85	GONZALEZ BREA FRANCISCO JAVIER	LALIN
JOPI BOLTON 1778	SANDY-VALLEY BOLTON ET	85	IGLESIAS MEIJOME JOSE	LALIN
SOLEDAD SPIRTE BONITA	CEDARWAL SPIRTE	85	CUMPLIDO GONZALEZ MANUEL	LALIN
AURELIO MAXISTRAL AFRICA	BOS MAGICAL MAXISTRAL ET	85	GANADERIA LORENZO VILAMEA S.C	LALIN
CAZADOR PUMBA 0712	MOURISCADE NELSON 0547 PUMBA	85	CASA CAZADOR SC	RODEIRO
DEBAIXO LHEROS NEVADA	COMESTAR LHEROS ET	85	CASA DE BAIXO SC	RODEIRO
BLANCA ROY ZAPATERA	ROYLANE JORDAN ET	85	BARROS FILLOI JUAN ANTONIO	FORCAREI
FRAGA SPIRTE MALPICA	CEDARWAL SPIRTE	85	FRAGA SC	LALIN
MANTEIGA DANCER RULA	A.L.H. DANCER ET	85	GANADERIA MANTEIGA SC	VILA DE CRUCES
GESTOSO BOTAFOGO NADIA	SEELBY CONVINCER BOTAFOGO ET	85	GANDEIRIA GESTOSO S.C	A ESTRADA
PALLON ELEGANT 9586	ALH ELEGANT	85	GANDEIRIA PALLON SC	RODEIRO
CASAGRANDEL SALSA 9538	BARTELS SALSA ET	85	GANDEIRIA RATO SC	RODEIRO
OSCASEIROS NADAL LILIANA	BOS LODOS SHOTTLE NADAL ET	85	GRANXA OS CASEIROS S.C	A ESTRADA



NOME VACA	NOME PAI	PTOS.	EXPLORACIÓN	LOCALIDADE
CASAMARIANO LHEROS COMETA	COMESTAR LHEROS ET	85	FERNANDEZ FERNANDEZ FERNANDO	LALIN
BARONCELLE ELEGANT PERLA	ALH ELEGANT	85	GANDEIRIA RATO SC	RODEIRO
MANTEIGA DANCER ANDURIÑA	A.L.H. DANCER ET	85	GANADERIA MANTEIGA SC	VILA DE CRUCES
SANTAYA LOU LARSA	JENNY-LOU MARSHALL P149	85	FINCA SANTAYA SAT	A ESTRADA
KINTEIRO DANCER DANA	A.L.H. DANCER ET	85	MEIJOME FERNANDEZ JOSE LUIS	LALIN
MªFLOR BOLTON NURIA	SANDY-VALLEY BOLTON ET	85	BARROS FILLOI MARIA FLORA	FORCAREI
FERREIRIÑO LOU LILA	JENNY-LOU MARSHALL P149	85	GARCIA AREAN JOSEFA	RODEIRO
FRAGA TALENT ANDURIÑA	LADINO PARK TALENT IMP ET	85	FRAGA SC	LALIN
CALBEIRO SPIKE MARQUÍÑA	BEAUCOISE SPIKE ET	85	OUZANDE VILLAR AMPARO	SILLEDA
MANTEIGA GOLDWYN VALENTINE	BRAEDALE GOLDWYN	85	GANADERIA MANTEIGA SC	VILA DE CRUCES
SOENGAS PEKECHU MIMINA	XERCASPORTA PEKECHU BUCKEYE ET	85	GANADERIA SOENGAS SC	RODEIRO
CASAMARIANO BOLTON LUCKY	SANDY-VALLEY BOLTON ET	85	FERNANDEZ FERNANDEZ FERNANDO	LALIN
O'CHOPE TALENT 2439	LADINO PARK TALENT IMP ET	85	SAT O CHOPE	SILLEDA
ARGELINA ELEGANT SILA	ALH ELEGANT	85	MIGUEZ FILLOY MANUEL	FORCAREI
SANTAYA ROY DEVORA	ROYLANE JORDAN ET	85	FINCA SANTAYA SAT	A ESTRADA
MIDON DANCER NANCY	A.L.H. DANCER ET	85	GANDEIRIA MIDON SC	LALIN
MORGAGE BOTAFOGO DOROTEA	SEELBY CONVINCER BOTAFOGO ET	85	MARCIAL S.C	LALIN
OPORTO TALENT JUAQUINA	LADINO PARK TALENT IMP ET	85	GANADERIA O PORTO SC	LALIN
DOBALO TALENT DIANA	LADINO PARK TALENT IMP ET	85	DOBALO LOPEZ JOSE ANTONIO	SILLEDA
LALIN ROY PEKENA	ROYLANE JORDAN ET	85	GANADERIA LALIN SL	DOZON
MOURISCADE AIRRAID TEMPORA	SILDAHL AIRRAID	85	DEPUTACION DE PONTEVEDRA	LALIN
JOPEAL MELBOURNE BENZEMA	XEPE GOLDWYN MELBOURNE	85	PEREIRO ALBOR JOSE	DOZON
FRAGA LOU PAQUITA	JENNY-LOU MARSHALL P149	85	FRAGA SC	LALIN
SISO MELBOURNE 0945	XEPE GOLDWYN MELBOURNE	85	MADRIÑAN SISO JAVIER	LALIN
TABOADES DARTER PALMA	KELSTEIN A.L.H. DARTER ET	85	CORTES FERNANDEZ ANGEL	RODEIRO
IAGO ELEGANT CHENOA	ALH ELEGANT	85	GANADERIA CASIMIRO ASOREI SC	VILA DE CRUCES
GRIOS BOLTON BOTA	SANDY-VALLEY BOLTON ET	85	RIOS TROITIÑO LUIS ALBERTO	SILLEDA
CAMBOTE.B MAGOT BELEN	CHARPENTIER MAGOT ET	85	GONZALEZ BREA FRANCISCO JAVIER	LALIN
AGRASILVA LUCUS MORENA	CASTRO BLITZ LUCUS	85	GANDERIA AGRASILVA S.C	LALIN
JM.TABOADA LEADER SIMONETA	COMESTAR LEADER ET	85	GANADERIA TABOADA SC	SILLEDA
CELA-ARCA DANCER BAILARINA	A.L.H. DANCER ET	85	QUINTEIRO ABADES MARINA	FORCAREI
FRAGA SPIRTE MORITA	CEDARWAL SPIRTE	85	FRAGA SC	LALIN
CARBALLEIRAS BETANZOS PETA	BOS SHOTTLE BETANZOS ET	85	SAT CARBALLEIRAS	LALIN
CARBALLEIRAS XACOBEO TAMMIE	MARIO XACOBEO ET	85	SAT CARBALLEIRAS	LALIN
BLANCO LUSSI LUCIA	END-ROAD PVF BOLIVER-ET	85	BLANCO SLU	LALIN
5212 BERLINA	SPIRU	85	GANDEIRIA RIELO SC	RODEIRO
MOURISCADE SANCHEZ GOLADA	GEN-MARK STMATIC SANCHEZ	85	DEPUTACION DE PONTEVEDRA	LALIN
BOS MOURISCADE SHOT. MÁGICA ET	PICSTON SHOTTLE ET	85	DEPUTACION DE PONTEVEDRA	LALIN
TASIL GOLDWYN BAMBI 9	BRAEDALE GOLDWYN	85	SILVA LOPEZ MARIA CARMEN	DOZON
PAULI DANCER 113	A.L.H. DANCER ET	85	GONZALEZ FERNANDEZ PAULINO	SILLEDA
FRAGA LADINO PARK GITANA ET	LADINO PARK TALENT IMP ET	85	FRAGA SC	LALIN
LOUCENZO SPIRTE MODESTA	CEDARWAL SPIRTE	85	SAT GANDEIRIA LOUCENZO	LALIN
GRESANDE TALENT TORMETA	CASERINI LEADER TALENT R	85	SOCIEDAD GANADERA DE GRESANDE SC	LALIN
GRIOS BOLIVIA REBECA	MAGOR BOLIVIA ALLEN ET	85	RIOS TROITIÑO LUIS ALBERTO	SILLEDA
GVARELA DANCER FARSA	A.L.H. DANCER ET	85	CAJIDE GONZALEZ JULIA	LALIN
FERREIRIÑO LOU MUÑECA	JENNY-LOU MARSHALL P149	85	GARCIA AREAN JOSEFA	RODEIRO
CANDAN DARTER MIMOSA	KELSTEIN A.L.H. DARTER ET	85	MEIJOME FERNANDEZ JOSE LUIS	LALIN
MAJOSE MORODO MARCELA	A-L-H ADMIRAAL MORODO ET ROJO	85	GANADERIA SEIXAS SC	LALIN
BLANCO BICHE ISA	MARIO XACOBEO ET	85	BLANCO SLU	LALIN
KINTEIRO SHOTTLE DUMBRIA	PICSTON SHOTTLE ET	85	MEIJOME FERNANDEZ JOSE LUIS	LALIN
CAMBOTE.B SANCHEZ COVA ET	GEN-MARK STMATIC SANCHEZ	85	GONZALEZ BREA FRANCISCO JAVIER	LALIN
GVARELA STORMATIC MATA	COMESTAR STORMATIC ET	85	CAJIDE GONZALEZ JULIA	LALIN

NOME VACA	NOME PAI	PTOS.	EXPLOTACIÓN	LOCALIDADE
OPAZO SHOTTLE EVA ET	PICSTON SHOTTLE ET	85	ABELEDLO LOPEZ MARIA CARMEN	LALIN
LOUCENZO XACOBEO HOLANDESA	MARIO XACOBEO ET	85	SAT GANDEIRIA LOUCENZO	LALIN
QUINTILLAN XACOBEO PINTA	MARIO XACOBEO ET	85	GANADERIA QUINTILLAN SC	SILLEDA
ROSA DARTER MORENA	KELSTEIN A.L.H. DARTER ET	85	DIEGUEZ PAZ S.C.	RODEIRO
BLANCO ALIZEE IRENE ET	PICSTON SHOTTLE ET	85	BLANCO SLU	LALIN
MAJOSE AL ROJO ALMA	ECSTASY AL ROJO ET	85	GANADERIA SEIXAS SC	LALIN
FERCAS ASHTRO 0189	SAPORXUAN GOLDWYN ASHTRO ET	85	SAT CRESPO	LALIN
TROITIÑOS XACOBEO PITUFA	MARIO XACOBEO ET	85	GARCIA RODRIGUEZ ELIGIO	FORCAREI
PROAS-DARRIBA XACOBEO PALMERA	MARIO XACOBEO ET	85	GANADERIA PROAS DARRIBA SC	RODEIRO
JM.TABOADA DANCER DANZARINA	A.L.H. DANCER ET	85	GANADERIA TABOADA SC	SILLEDA
JM.TABOADA DUPLEX DUPLA	MESLAND DUPLEX ET	85	GANADERIA TABOADA SC	SILLEDA
O'CHOPE DANCER 6221	A.L.H. DANCER ET	85	SAT O CHOPE	SILLEDA
MANTEIGA XACOBEO MANDARINA	MARIO XACOBEO ET	85	GANADERIA MANTEIGA SC	VILA DE CRUCES
MANTEIGA XACOBEO CANDELA	MARIO XACOBEO ET	85	GANADERIA MANTEIGA SC	VILA DE CRUCES
MACEIRAS TALENT CANDELA	LADINO PARK TALENT IMP ET	85	SAT GANADERIA MACEIRAS	DOZON
TASIL SPIRTE CRISTAL 10	CEDARWAL SPIRTE	85	SILVA LOPEZ MARIA CARMEN	DOZON
BOS G.PEREIRA BAXT. LETIZIA ET	EMERALD-ACR-SA T-BAXTER	85	GANADERIA PEREIRA SC	FORCAREI
GAIO GOLDWYN ZHYNTYA	BRAEDALE GOLDWYN	85	GONZALEZ VARELA MONICA	RODEIRO
OS AMERICANOS ASHLAR 5019	MORNINGVIEW ASHLAR ET	85	COOP. OS AMERICANOS	VILA DE CRUCES
OS AMERICANOS MILLION 5023 ET	ENGLAND-AMMON MILLION ET	85	COOP. OS AMERICANOS	VILA DE CRUCES
TOÑITO TALENT 4891	LADINO PARK TALENT IMP ET	85	FERNANDEZ GARCIA ANDRES ANTONIO	AGOLADA
BOS BERDON SHOTTLE DAMA ET	PICSTON SHOTTLE ET	85	SAT BERDON 1156 XUGA	LALIN
PAULI XACOBEO 120	MARIO XACOBEO ET	85	GONZALEZ FERNANDEZ PAULINO	SILLEDA
VIEIRO LUCUS 0108	CASTRO BLITZ LUCUS	85	GANADERIA VIEIRO S.L.	LALIN
FRAGA DANCER TURCA	A.L.H. DANCER ET	85	FRAGA SC	LALIN
BLANCO DELIA DELITA ET	GOLDEN-OAKS ST ALEXANDER ET	85	BLANCO SLU	LALIN
O'CHOPE DANCER 7214	A.L.H. DANCER ET	85	SAT O CHOPE	SILLEDA
BOS BLANCO LAURIE SHEIK LAU ET	GEN-MARK STMATIC SANCHEZ	85	BLANCO SLU	LALIN
OJEA BOND MIMOSA	REGANCREST JUROR BOND ET	85	OJEA REBOREDO JOSE	LALIN
OJEA VICTOR VICTORIA	VICTOR	85	OJEA REBOREDO JOSE	LALIN
LALIN XACOBEO LINDA	MARIO XACOBEO ET	85	GANADERIA LALIN SL	DOZON
SANREMIGIO DANCER 7559	A.L.H. DANCER ET	85	SAN REMIGIO DE MACEIRAS S.C.	DOZON
SOUTOG CID CIREIXA	BOS CID ALLEN MACÍNEIRO ET	85	GARCIA SAAVEDRA CECILIA	LALIN
GUSTAVO CID CINEMA	BOS CID ALLEN MACÍNEIRO ET	85	GANDERIA IGLESIAS FERRADAS SC	LALIN
LAMASMEIJOME DANCER NEVADA	A.L.H. DANCER ET	85	LAMAS MEIJOME JOSE LUIS	LALIN
KINTEIRO XACOBEO CORCEGA ET	MARIO XACOBEO ET	85	MEIJOME FERNANDEZ JOSE LUIS	LALIN
ROESCHEN 56195 ROJA	LADINO PARK TALENT IMP ET	85	SAT GANADERIA MACEIRAS	DOZON
ARGELINA AIRBAG AINOA	TOSKANA AIRBAG ET	85	MIGUEZ FILLOY MANUEL	FORCAREI
BLANCO SENSATION SENSITY	SCIENTIFIC DESTROY ET	85	BLANCO SLU	LALIN
OPICO DANCER MARIPOSA	A.L.H. DANCER ET	85	GANDEIRIA O PICO SC	FORCAREI
MARCIAL XACOBEO SALOME	MARIO XACOBEO ET	85	MARCIAL S.C	LALIN
TASIL SHOTTLE CALIMERA	PICSTON SHOTTLE ET	85	SILVA LOPEZ MARIA CARMEN	DOZON
GLAMAZARES BOLTON XOVENCA	SANDY-VALLEY BOLTON ET	85	LAMAZARES LOPEZ JOSE	SILLEDA
FRAGA TALENT COLOMBIA	LADINO PARK TALENT IMP ET	85	FRAGA SC	LALIN
XILO SANCHEZ CATY ET	GEN-MARK STMATIC SANCHEZ	85	GANADERIA XILO S.C	LALIN
CAMANZO XACOBEO XACOBEA	MARIO XACOBEO ET	85	CAMANZO ARAUJO ANTONIO	SILLEDA
FERREIRIÑO DUPLEX MARI	MESLAND DUPLEX ET	85	GARCIA AREAN JOSEFA	RODEIRO
BOS G.PEREIRA SANC. SILVANA ET	GEN-MARK STMATIC SANCHEZ	85	GANADERIA PEREIRA SC	FORCAREI
ACIBEIRO DANCER DANIELA	A.L.H. DANCER ET	85	FERNANDEZ VAZQUEZ JOSE ANTONIO	RODEIRO
DOBALO MAGOT CHOLA	CHARPENTIER MAGOT ET	85	DOBALO LOPEZ JOSE ANTONIO	SILLEDA
CAMPO SHOT CHINITA	ALH SHOT	85	CALVIÑO CALVO LUIS	RODEIRO
SOUTOG XACOBEO MIREIA	MARIO XACOBEO ET	85	GARCIA SAAVEDRA CECILIA	LALIN

NOME VACA	NOME PAI	PTOS.	EXPLORACIÓN	LOCALIDADE
SESTO DANCER LUANA	A.L.H. DANCER ET	85	AGRICULTURA Y GANADERIA SESTO SAT	LALIN
CUÑARRO XACOBEO CAYETANA	MARIO XACOBEO ET	85	GANADERIA CUÑARRO SC	LALIN
RAMOSYDIEGUEZ DANCER GITANA	A.L.H. DANCER ET	85	GANDEIRIA RAMOS SC	A ESTRADA
FRAGA SPIRTE ROSA	CEDARWAL SPIRTE	85	FRAGA SC	LALIN
FRAGA MERCHANT MARIKA	ALTAGEN-I MERCHANT ET	85	FRAGA SC	LALIN
GVARELA XACOBEO NAIA	MARIO XACOBEO ET	85	CAJIDE GONZALEZ JULIA	LALIN
NIEVESYRAFAEL HOPE DORADA	TALON PLEASANT-HOPE TCG ET	85	GANADERIA ASEARA SC	LALIN
REGUEIRA XACOBEO MORITA	MARIO XACOBEO ET	85	CEA MONTOTO MANUEL	VILA DE CRUCES
G.PEREIRA FINAL CUT SIRENA	GILLETTE FINAL CUT ET	85	GANADERIA PEREIRA SC	FORCAREI
G.PEREIRA KNOWLEDGE CAMELA	SICY KNOWLEDGE ET	85	GANADERIA PEREIRA SC	FORCAREI
PERITOP DANCER PLATERA	A.L.H. DANCER ET	85	FERNANDEZ PEREIRAS MANUEL	SILLEDA
MARTJE	JANNSEN ET	85	SAT GANADERIA MACEIRAS	DOZON
HILSA 385	URSUS	85	SAT GANADERIA MACEIRAS	DOZON
VICTORINOC XACOBEO NIKA	MARIO XACOBEO ET	85	ALBOR VALLADARES MARIA	RODEIRO
OCHAMOR TEE OFF TANIA	RIETBEN TEE OFF ET	85	TENREIRO MERLAN ROSA ANA	A ESTRADA
C.ANDRES DUC XIADA	BOS BAXTER DUC ET	85	GANADERIA TECEDEIRAS SC	LALIN
PERITOP MOES BARBI	H-STIENS FAST MORTY MOES	85	FERNANDEZ PEREIRAS MANUEL	SILLEDA
G-SEIXAS DELETE LETICIA	RIDGEFIELD DELETE ET	85	GANADERIA SEIXAS SC	LALIN
CARBALLEIRAS DUSK DANIELA	SCIENTIFIC SS DUSK ET	85	SAT CARBALLEIRAS	LALIN
BLANCO ANITA TILA ET	BRAEDALE GOLDWYN	85	BLANCO SLU	LALIN
BOS TASIL SHOTTLE CARQUEIXA ET	PICSTON SHOTTLE ET	85	SILVA LOPEZ MARIA CARMEN	DOZON
TASIL DUPLEX CINZANA	MESLAND DUPLEX ET	85	SILVA LOPEZ MARIA CARMEN	DOZON
MANTEIGA DARTER ALEMANA	KELSTEIN A.L.H. DARTER ET	85	GANADERIA MANTEIGA SC	VILA DE CRUCES
AGRASILVA NICASIO CELIA	BOS ALADDIN NICASIO ET	85	GANDERIA AGRASILVA S.C	LALIN
GESTOSO XACOBEO KAREM	MARIO XACOBEO ET	85	GANDEIRIA GESTOSO S.C	A ESTRADA
CARBALLEIRAS MILLION BERTA	ENGLAND-AMMON MILLION ET	85	SAT CARBALLEIRAS	LALIN
CARBALLEIRAS DELETE IRINA	RIDGEFIELD DELETE ET	85	SAT CARBALLEIRAS	LALIN
CARBALLEIRAS SANCHEZ ELVA	GEN-MARK STMATIC SANCHEZ	85	SAT CARBALLEIRAS	LALIN
FRAGA SANCHEZ 3747	GEN-MARK STMATIC SANCHEZ	85	FRAGA SC	LALIN
FRAGA TALENT TINA	LADINO PARK TALENT IMP ET	85	FRAGA SC	LALIN
XILO SANCHEZ DANIELA	GEN-MARK STMATIC SANCHEZ	85	GANADERIA XILO S.C	LALIN
1380	FA-O-LA DEBI-JO DIGMANN ET	85	GANADERIA LALIN SL	DOZON
OCHAMOR DANCER SYLVIA	A.L.H. DANCER ET	85	TENREIRO MERLAN ROSA ANA	A ESTRADA
KINTEIRO SANCHEZ GRECIA	GEN-MARK STMATIC SANCHEZ	85	MEIJOME FERNANDEZ JOSE LUIS	LALIN
DESTINEE	SURVIVOR	85	OJEA REBOREDO JOSE	LALIN
OSHERDEIROS TEE OFF MARTA 101	RIETBEN TEE OFF ET	85	SAT OS HERDEIROS N1015 XUGA	SILLEDA
CASAGRANDE SHOTTLE 325	PICSTON SHOTTLE ET	85	SAT GANADERIA CASAGRANDE	LALIN
OS AMERICANOS OUTBOUND 3992	SCHILLDALE OUTBOUND ET	85	COOP. OS AMERICANOS	VILA DE CRUCES
ABONXO XACOBEO SACHA	MARIO XACOBEO ET	85	G.B GANDERIA SC	LALIN
JM.TABOADA ROY DUQUESA	ROYLANE JORDAN ET	85	GANADERIA TABOADA SC	SILLEDA
MOURISCADE DANCER LOIRA	A.L.H. DANCER ET	85	DEPUTACION DE PONTEVEDRA	LALIN
SESTO XACOBEO RAIME	MARIO XACOBEO ET	85	AGRICULTURA Y GANADERIA SESTO SAT	LALIN
GVARELA GERARD CARMÍÑA ET	SCHILLVIEW OMAN GERARD ET	85	CAJIDE GONZALEZ JULIA	LALIN
MARCIAL CID SEVILLA	BOS CID ALLEN MACÍÑEIRO ET	85	MARCIAL S.C	LALIN
DAKAR	TOLBIAC	85	AGRICOLA JUNQUERA COLMEIRO S.C	VILA DE CRUCES
BLANCO DORI	RIDGEFIELD DELETE ET	85	BLANCO SLU	LALIN
GUSTAVO XACOBEO XARDA	MARIO XACOBEO ET	85	GANDERIA IGLESIAS FERRADAS SC	LALIN
KINTEIRO SANCHEZ PETUNIA	GEN-MARK STMATIC SANCHEZ	85	MEIJOME FERNANDEZ JOSE LUIS	LALIN
KINTEIRO BAXTER LOIRA	EMERALD-ACR-SA T-BAXTER	85	MEIJOME FERNANDEZ JOSE LUIS	LALIN
KINTEIRO BOLTON DUNA	SANDY-VALLEY BOLTON ET	85	MEIJOME FERNANDEZ JOSE LUIS	LALIN
FRAGA SHOTTLE CARETA	PICSTON SHOTTLE ET	85	FRAGA SC	LALIN
BLANCO AEROSTAR LISA ABELEDA	GILLETTE JERRICK ET	85	BLANCO SLU	LALIN

NOME VACA	NOME PAI	PTOS.	EXPLOTACIÓN	LOCALIDADE
CARBALLEIRAS DELETE BELINDA	RIDGEFIELD DELETE ET	85	SAT CARBALLEIRAS	LALIN
CARBALLEIRAS MILLION REBECA	ENGLAND-AMMON MILLION ET	85	SAT CARBALLEIRAS	LALIN
FRADE SHOTTLE MARGARITA	PICSTON SHOTTLE ET	85	GANADERIA FRADE SC	VILA DE CRUCES
G.PEREIRA XACOBEO MIRANDA	MARIO XACOBEO ET	85	GANADERIA PEREIRA SC	FORCAREI
XILO XACOBEO DALMATA	MARIO XACOBEO ET	85	GANADERIA XILO S.C	LALIN
PINJE 4047	JONK	85	GANDEIRIA PEREIRON SL	DOZON
DOBALO XACOBEO CONCHITA	MARIO XACOBEO ET	85	DOBALO LOPEZ JOSE ANTONIO	SILLEDA
MANTEIGA GERARD GERARDA	SCHILLVIEW OMAN GERARD ET	85	GANADERIA MANTEIGA SC	VILA DE CRUCES
MOURISCADE GERARD DIXI	SCHILLVIEW OMAN GERARD ET	85	DEPUTACION DE PONTEVEDRA	LALIN
FRAGA SID FISTERRA	PINE-TREE SID ET	85	FRAGA SC	LALIN
FRAGA GOLDWYN PANTOJA	BRAEDALE GOLDWYN	85	FRAGA SC	LALIN
ECARLATE 1692	VALLEY-DRIVE ZESTY ET	85	GANDEIRIA FONTECABALOS SC	LALIN
PERITOP XACOBEO CENTELLA	MARIO XACOBEO ET	85	FERNANDEZ PEREIRAS MANUEL	SILLEDA
OPORTO SEAVER SOLE	R-E-W SEAVER ET	85	GANADERIA O PORTO SC	LALIN
MACEIRAS TALENT NOVA	LADINO PARK TALENT IMP ET	85	SAT GANADERIA MACEIRAS	DOZON
CARBALLEIRAS MILLION VICTORIA	ENGLAND-AMMON MILLION ET	85	SAT CARBALLEIRAS	LALIN
KINTEIRO DELETE ADA	RIDGEFIELD DELETE ET	85	MEIJOME FERNANDEZ JOSE LUIS	LALIN
FRAGA LAUTHORITY TATI	COMESTAR LAUTHORITY ET	85	FRAGA SC	LALIN
SISO SANCHEZ 9759	GEN-MARK STMTIC SANCHEZ	85	MADRIÑAN SISO JAVIER	LALIN
SANTOME TALENT BAIÑA	LADINO PARK TALENT IMP ET	85	SANTOME PEREIRO JOSE	LALIN
BLANCA DANCER ZARA	A.L.H. DANCER ET	85	BARROS FILLOI JUAN ANTONIO	FORCAREI
MANTEIGA DANCER ZALAMEA	A.L.H. DANCER ET	85	GANADERIA MANTEIGA SC	VILA DE CRUCES
G.PEREIRA LAUTHORITY DRAGON ET	COMESTAR LAUTHORITY ET	85	GANADERIA PEREIRA SC	FORCAREI
ANILA BOLTON CLESA	SANDY-VALLEY BOLTON ET	85	CASA DO REI SC	RODEIRO
ROXELO BOLTON FREIXENET	SANDY-VALLEY BOLTON ET	85	GANADERIA ROXELO SC	RODEIRO
BERDON SID DANA	PINE-TREE SID ET	85	SAT BERDON 1156 XUGA	LALIN
ANNE 43 5669	ALL GASPARI RALSTORM	85	SAT GANADERIA MACEIRAS	DOZON
GUSTAVO WINDBROOK BARRERA	GILLETTE WINDBROOK ET	85	GANDERIA IGLESIAS FERRADAS SC	LALIN
ALFREDO DUPLEX AZUCENA	MESLAND DUPLEX ET	85	GONZALEZ IGLESIAS CESAREO	LALIN
FRAGA WINDBROOK ROSANA	GILLETTE WINDBROOK ET	85	FRAGA SC	LALIN
CARBALLEIRAS LAUTHORITY RITA	COMESTAR LAUTHORITY ET	85	SAT CARBALLEIRAS	LALIN
CARBALLEIRAS DEMPSEY MIRA	LIRR DREW DEMPSEY	85	SAT CARBALLEIRAS	LALIN
MANTEIGA XACOBEO CLEMENTINA	MARIO XACOBEO ET	85	GANADERIA MANTEIGA SC	VILA DE CRUCES
DOLCE 2675	COMESTAR LHEROS ET	85	FINCA FERRADAS SC	LALIN
DONAGUERIF	PICSTON SHOTTLE ET	85	AGRICOLA JUNQUERA COLMEIRO S.C	VILA DE CRUCES
DORADE	FAR-O-LA DEBBIE-JO DRAKE ET	85	AGRICOLA JUNQUERA COLMEIRO S.C	VILA DE CRUCES
KINTEIRO WINDBROOK SITA	GILLETTE WINDBROOK ET	85	MEIJOME FERNANDEZ JOSE LUIS	LALIN
STOKS JACOBI 48	RAMSES	85	GARCIA SAAVEDRA CECILIA	LALIN
CELIS ARLINDA DISELA AARON	DIXIE-LEE AARON ET	85	GANDEIRIA MIDON SC	LALIN
CELIS BAHIA CHABELA BAXTER	EMERALD-ACR-SA T-BAXTER	85	GANDEIRIA MIDON SC	LALIN
CELIS NATACHA BARQUERA BOLTON	SANDY-VALLEY BOLTON ET	85	GANDEIRIA MIDON SC	LALIN
PB SS EXTRA ET	KRULL SS EXTRA RED ET	85	GANDERIA VAL DO TOXA S.COOP. GALEGA	SILLEDA
CARBALLEIRAS GOLDWYN RODRIGO	BRAEDALE GOLDWYN	85	SAT CARBALLEIRAS	LALIN
GUSTAVO JORDAN PALMACIN	GILLETTE JORDAN ET	85	GANDERIA IGLESIAS FERRADAS SC	LALIN
CARBALLEIRAS DUDE OLMO	GIBBS-I CLAYNOOK DUDE ET	85	SAT CARBALLEIRAS	LALIN

## 100 MELLORES VACAS DE 1º PARTO POR KG DE LEITE (LACT. NORMALIZADA)

VACA	LEITE	%GR	%PR	MUT	GANDERÍA	CONCELLO	NOME PAI
1101	15.299	2,49	3,12	859	BLANCO SLU	LALIN	MR ATLEES SHT AFTERSHOCK ET
1103	14.440	3,02	3,20	898	BLANCO SLU	LALIN	COMESTAR LAUTHORITY ET
1098	14.407	3,03	3,30	912	BLANCO SLU	LALIN	ERBACRES DAMION
0018 RITA	14.108	3,36	3,03	902	NIETO MARCOS JESUS	RODEIRO	DAUDEN ISY
9188	14.082	3,25	2,84	857	FRAGA S.C.	LALIN	COMESTAR STORMATIC ET
1116	14.078	2,88	3,46	893	BLANCO SLU	LALIN	MAPLE-DOWNS-I G W ATWOOD ET
962	13.927	3,35	3,05	891	GANDEIRIA VAL DO TOXA SCG	SILLEDA	BOS JAMES CHAMOSO ET
23159	13.828	3,72	3,48	996	VAZQUEZ DIEGUEZ JOSE	LALIN	
3020	13.631	2,83	3,32	839	BLANCO SLU	LALIN	GILLETTE JERRICK ET
1015 PERLITA	13.626	3,82	2,94	920	DIPUTACION PONTEVEDRA	LALIN	SILDAHL AIRRAID
101	13.607	2,23	3,41	767	SAT VILA	LALIN	
0024 CHIFRA	13.467	3,42	3,04	869	NIETO MARCOS JESUS	RODEIRO	DAUDEN ISY
1084	13.444	2,34	3,24	749	BLANCO SLU	LALIN	MARIO XACOBEO ET
3717 KARMEN	13.340	4,06	2,91	929	A. JUNQUERA COLMEIRO S.C.	VILA DE CRUCES	A.JUNQUERA LOU 7185
3706 ROSALIA	13.333	2,48	3,40	784	A. JUNQUERA COLMEIRO S.C.	VILA DE CRUCES	A.JUNQUERA LOU 7185
8003 PASTORA	13.306	3,75	3,02	901	NIETO MARCOS JESUS	RODEIRO	RA-MAR-LAND LEGEND TW
7063	13.239	3,45	2,96	849	FERNANDEZ GARCIA SANTIAGO	RODEIRO	BOS CID ALLEN MACIÑEIRO ET
1010	13.073	2,17	2,97	672	BLANCO SLU	LALIN	BLANCOH. SANSON ET
615	13.023	3,55	3,09	865	GANDEIRIA GABINO S.C.	LALIN	
1510	13.018	4,48	3,04	979	GANDEIRIA PEREIRON S.L.	DOZON	KERNDTWAY HOWIE ET
1101	13.012	3,06	3,11	803	VAZQUEZ DIEGUEZ JOSE	LALIN	GILLETTE CUTLER ET
956	13.002	3,45	3,33	882	GANDEIRIA VAL DO TOXA SCG	SILLEDA	MARIO XACOBEO ET
8268	12.906	3,60	3,01	853	SAT GANDERIA VIEIRO	LALIN	
PANCHITA 0791	12.905	2,92	3,01	765	GANADERIA PORTELA S.C.	DOZON	B-HIDDENHILLS MAR MARMAX ET
9247	12.855	3,44	3,28	864	NIETO MARCOS JESUS	RODEIRO	
1001	12.777	2,42	3,51	758	SAT VILA	LALIN	
898	12.776	3,97	3,23	920	GANDEIRIA VAL DO TOXA SCG	SILLEDA	CASTRO BLITZ LUCUS
1028	12.769	3,29	3,38	852	BLANCO SLU	LALIN	PICSTON SHOTTLE ET
DORA 5362	12.759	3,52	2,95	825	SAT AGRIC.Y GANAD. SESTO	LALIN	LA PRESENTATION DENZEL ET
131	12.751	2,26	3,28	706	SAT VILA	LALIN	
PAMELA 1540	12.739	3,09	2,92	766	GANADERIA QUINTILLAN S.C.	SILLEDA	BOS LOU CALINO ET
3420 BLANCA	12.733	3,87	3,44	931	GANADERIA ROXELO SC	RODEIRO	CASTRO BLITZ LUCUS
950	12.727	3,08	3,08	784	GANDEIRIA VAL DO TOXA SCG	SILLEDA	A.L.H. DANCER ET
887	12.721	3,62	2,96	837	GANDEIRIA VAL DO TOXA SCG	SILLEDA	CASTRO BLITZ LUCUS
974	12.716	3,45	2,96	815	GANDEIRIA VAL DO TOXA SCG	SILLEDA	MARIO XACOBEO ET
PARDA 8029	12.700	4,17	3,20	936	GANDEIRIA LOUCENZO SAT 1272	LALIN	GILLETTE WINDBROOK ET
2231	12.671	2,65	2,98	714	SAT SAMPAIO	LALIN	
ANDREA 2014	12.645	4,10	3,16	918	FRAGA S.C.	LALIN	LADINO PARK TALENT IMP ET
921	12.641	3,62	2,84	817	GANDEIRIA VAL DO TOXA SCG	SILLEDA	GEN-MARK STMATIC SANCHEZ
LUPA 6016	12.616	3,44	2,96	808	SAT CENDAL	A ESTRADA	CASTRO BLITZ LUCUS
ALEGRIA 5341	12.549	3,74	3,10	858	SAT AGRIC.Y GANAD. SESTO	LALIN	R-E-W BUCKEYE ET
1831	12.520	3,12	3,00	767	GANDEIRIA PEREIRON S.L.	DOZON	R-E-W SEAVER ET
1041 TERESA	12.504	3,71	2,94	832	DIPUTACION PONTEVEDRA	LALIN	GOLDEN-OAKS ST ALEXANDER ET
SEVILLA 0328	12.489	2,95	3,17	765	MARCIAL S.C.	LALIN	BOS CID ALLEN MACIÑEIRO ET
6812	12.476	3,15	3,17	789	GANADERIA BLANCO ABONXO S.C.	LALIN	A.L.H. DANCER ET
7594	12.432	3,92	3,21	886	NIETO MARCOS JESUS	RODEIRO	
4230	12.432	2,95	2,92	730	FRAGA S.C.	LALIN	LADINO PARK TALENT IMP ET
359	12.423	2,16	3,39	689	SAT VILA	LALIN	
2440	12.419	4,65	3,34	992	A. JUNQUERA COLMEIRO S.C.	VILA DE CRUCES	MORNINGVIEW LEGEND ET



VACA	LEITE	%GR	%PR	MUT	GANDERIA	CONCELLO	NOME PAI
906	12.413	3,03	2,88	734	GANDEIRIA VAL DO TOXA SCG	SILLEDA	TABOADA BOLTON MODESTO ET
8095 PRIMAVERA	12.405	3,22	2,93	762	GANDEIRIA COTO S.C.	RODEIRO	R-E-W BUCKEYE ET
1515	12.403	3,61	3,26	852	GANDEIRIA PEREIRON S.L.	DOZON	KERNDTWAY HOWIE ET
3710 CARIBE	12.342	3,65	3,11	834	A. JUNQUERA COLMEIRO S.C.	VILA DE CRUCES	ALH ELEGANT
5183 CAROLINA	12.342	3,39	3,17	810	GANADERIA CARRAL SC	LALIN	BOS CID ALLEN MACIÑEIRO ET
926	12.335	3,15	3,08	769	GANDEIRIA VAL DO TOXA SCG	SILLEDA	GEN-MARK STMATIC SANCHEZ
5035	12.324	2,61	3,34	734	SAT VILA	LALIN	
964	12.313	2,99	2,86	720	GANDEIRIA VAL DO TOXA SCG	SILLEDA	TABOADA BOLTON MODESTO ET
2495	12.311	3,67	3,14	838	SAT CARBALLEIRAS	LALIN	GEN-MARK STMATIC SANCHEZ
8890	12.298	3,83	3,21	866	GANADERIA VALDESA SC	A ESTRADA	PICSTON SHOTTLE ET
1096	12.273	2,88	3,30	758	BLANCO SLU	LALIN	BLANCOH. SANSON ET
1112	12.272	2,79	3,18	732	BLANCO SLU	LALIN	CALBRETT-I H H CHAMPION ET
1052	12.260	2,54	3,29	714	BLANCO SLU	LALIN	MR ATLEES SHT AFTERSHOCK ET
3695 NEVADA	12.257	2,97	2,86	715	A. JUNQUERA COLMEIRO S.C.	VILA DE CRUCES	A. JUNQUERA LOU 7185
0020 LOTEIRA	12.249	3,78	3,49	890	NIETO MARCOS JESUS	RODEIRO	MARIO XACOBEO ET
5792 LILI	12.242	4,34	2,87	882	GANDERIA MEJUTO S.C.	SILLEDA	CASTRO BLITZ LUCUS
6139	12.240	2,26	3,02	646	SAT VILA	LALIN	
8143	12.225	3,60	3,02	809	GANADERIA RIADIGOS MACEIRA SC	LALIN	EMERALD-ACR-SA T-BAXTER
0378 GOLONDRINA	12.221	3,76	3,40	875	GANADERIA ROXELO SC	RODEIRO	BOS ALLEN ALTUS ET
9175	12.219	4,12	3,58	941	FRAGA S.C.	LALIN	PICSTON SHOTTLE ET
0400 PERICA	12.205	3,35	3,24	804	FERNANDEZ VAZQUEZ JOSE ANTONIO	RODEIRO	
7545	12.186	2,63	3,09	697	VAZQUEZ DIEGUEZ JOSE	LALIN	
0017 1519	12.166	3,10	3,06	749	SAT OS HERDEIROS 1015 X.	SILLEDA	MARIO XACOBEO ET
5085 BEA	12.156	4,52	3,45	969	SAT GANDEIRIA PENIÑA 1043	A ESTRADA	R-E-W BUCKEYE ET
59	12.154	2,93	3,53	785	BLANCO SLU	LALIN	DEN-K MARSHALL LL LAURIN
9113	12.153	3,04	2,76	705	A. JUNQUERA COLMEIRO S.C.	VILA DE CRUCES	A. JUNQUERA LOU 7185
INFANTA 8271	12.149	2,58	3,19	700	GANDERIA MACEIRAS S.A.T.	DOZON	
1241	12.148	3,23	3,05	763	SAT VAL DO CARBALLO 1120	LALIN	
8044	12.147	3,06	3,41	786	GANADERIA BLANCO ABONXO S.C.	LALIN	MESLAND DUPLEX ET
975	12.140	3,54	3,14	811	GANDEIRIA VAL DO TOXA SCG	SILLEDA	GEN-MARK STMATIC SANCHEZ
142	12.122	2,56	3,51	736	SAT VILA	LALIN	
NIKI 0131	12.118	2,43	2,98	656	GB GANDERIA SC	LALIN	CRACKHOLM FEVER ET
7597	12.114	3,47	3,11	797	NIETO MARCOS JESUS	RODEIRO	
9174	12.083	3,72	3,34	854	FRAGA S.C.	LALIN	GILLETTE WINDBROOK ET
7504	12.078	3,63	2,96	795	NIETO MARCOS JESUS	RODEIRO	
130 9740	12.074	3,49	3,20	807	GONZALEZ FERNANDEZ PAULINO	SILLEDA	BOS MORTY TUNNO ET
CHICA 3771	12.041	2,64	3,37	724	GB GANDERIA SC	LALIN	BOS CID ALLEN MACIÑEIRO ET
5495	12.033	2,76	3,22	719	VAZQUEZ DIEGUEZ JOSE	LALIN	CAVALLERIA RUBENS MORO
1106	12.031	2,38	3,52	710	BLANCO SLU	LALIN	REGANCREST-MR DRHAM SAM ET
ALEMANA 7611	12.015	3,62	3,02	798	GANDERIA MACEIRAS S.A.T.	DOZON	RIETBEN TEE OFF ET
3110 DALMATA	12.001	4,17	3,25	890	A. JUNQUERA COLMEIRO S.C.	VILA DE CRUCES	A. JUNQUERA LOU 7185
9985	11.991	3,83	3,69	902	GANADERIA ROXELO SC	RODEIRO	BOS ROUMARE ROMULO ET
6822	11.990	3,21	3,23	772	GANADERIA BLANCO ABONXO S.C.	LALIN	MARIO XACOBEO ET
0097 1698	11.989	2,75	2,96	683	VAL SILVA S.C.	AGOLADA	A.L.H. DANCER ET
ARZUA 9177	11.974	3,67	3,54	863	FRAGA S.C.	LALIN	PINE-TREE SID ET
7599	11.957	2,79	3,30	728	NIETO MARCOS JESUS	RODEIRO	
5044	11.955	2,57	2,93	657	SAT VILA	LALIN	
8139	11.954	3,27	3,22	776	GANADERIA RIADIGOS MACEIRA SC	LALIN	EMERALD-ACR-SA T-BAXTER
8014 XOANA	11.921	3,13	2,82	709	NIETO MARCOS JESUS	RODEIRO	JENNY-LOU MRSHL TOYSTORY ET
8129	11.913	2,93	3,33	746	GANDEIRIA CASADIÑO S.C.	SILLEDA	RICECREST MURPHY ET
CIREIXA 4864	11.912	3,65	3,20	816	SILVA LOPEZ Mª CARMEN	DOZON	MAGOR BOLIVIA ALLEN ET

## 100 MELLORES VACAS DE 1º PARTO POR MATERIA ÚTIL

VACA	LEITE	%GR	%PR	MUT	GANDERÍA	CONCELLO	NOME PAI
23159	13.828	3,72	3,48	996	VAZQUEZ DIEGUEZ JOSE	LALIN	
2440	12.419	4,65	3,34	992	A. JUNQUERA COLMEIRO S.C.	VILA DE CRUCES	MORNINGVIEW LEGEND ET
1510	13.018	4,48	3,04	979	GANDEIRIA PEREIRON S.L.	DOZON	KERNDTWAY HOWIE ET
5085 BEA	12.156	4,52	3,45	969	SAT GANDEIRIA PENIÑA 1043	A ESTRADA	R-E-W BUCKEYE ET
9175	12.219	4,12	3,58	941	FRAGA S.C.	LALIN	PICSTON SHOTTLE ET
PARDA 8029	12.700	4,17	3,20	936	GANDEIRIA LOUCENZO SAT 1272	LALIN	GILLETTE WINDBROOK ET
3420 BLANCA	12.733	3,87	3,44	931	GANADERIA ROXELO SC	RODEIRO	CASTRO BLITZ LUCUS
3717 KARMEN	13.340	4,06	2,91	929	A. JUNQUERA COLMEIRO S.C.	VILA DE CRUCES	AJUNQUERA LOU 7185
1015 PERLITA	13.626	3,82	2,94	920	DIPUTACION PONTEVEDRA	LALIN	SILDAHL AIRRAID
898	12.776	3,97	3,23	920	GANDEIRIA VAL DO TOXA SCG	SILLEDA	CASTRO BLITZ LUCUS
ANDREA 2014	12.645	4,10	3,16	918	FRAGA S.C.	LALIN	LADINO PARK TALENT IMP ET
1098	14.407	3,03	3,30	912	BLANCO SLU	LALIN	ERBACRES DAMION
0018 RITA	14.108	3,36	3,03	902	NIETO MARCOS JESUS	RODEIRO	DAUDEN ISY
9985	11.991	3,83	3,69	902	GANADERIA ROXELO SC	RODEIRO	BOS ROUMARE ROMULO ET
3234	11.871	4,05	3,55	902	SAT GANDERIA VIEIRO	LALIN	BOS CASEIRODERNES BAR ET
8003 PASTORA	13.306	3,75	3,02	901	NIETO MARCOS JESUS	RODEIRO	RA-MAR-LAND LEGEND TW
1103	14.440	3,02	3,20	898	BLANCO SLU	LALIN	COMESTAR LAUTHORITY ET
1116	14.078	2,88	3,46	893	BLANCO SLU	LALIN	MAPLE-DOWNS-I G W ATWOOD ET
962	13.927	3,35	3,05	891	GANDEIRIA VAL DO TOXA SCG	SILLEDA	BOS JAMES CHAMOSO ET
0020 LOTEIRA	12.249	3,78	3,49	890	NIETO MARCOS JESUS	RODEIRO	MARIO XACOBEO ET
3110 DALMATA	12.001	4,17	3,25	890	A. JUNQUERA COLMEIRO S.C.	VILA DE CRUCES	AJUNQUERA LOU 7185
7594	12.432	3,92	3,21	886	NIETO MARCOS JESUS	RODEIRO	
956	13.002	3,45	3,33	882	GANDEIRIA VAL DO TOXA SCG	SILLEDA	MARIO XACOBEO ET
5792 LILI	12.242	4,34	2,87	882	GANDERIA MEJUTO S.C.	SILLEDA	CASTRO BLITZ LUCUS
0378 GOLONDRINA	12.221	3,76	3,40	875	GANADERIA ROXELO SC	RODEIRO	BOS ALLEN ALTUS ET
0024 CHIFRA	13.467	3,42	3,04	869	NIETO MARCOS JESUS	RODEIRO	DAUDEN ISY
8890	12.298	3,83	3,21	866	GANADERIA VALDESA SC	A ESTRADA	PICSTON SHOTTLE ET
615	13.023	3,55	3,09	865	GANDEIRIA GABINO S.C.	LALIN	
9247	12.855	3,44	3,28	864	NIETO MARCOS JESUS	RODEIRO	
ARZUA 9177	11.974	3,67	3,54	863	FRAGA S.C.	LALIN	PINE-TREE SID ET
1101	15.299	2,49	3,12	859	BLANCO SLU	LALIN	MR ATLEES SHT AFTERSHOCK ET
ALEGRIA 5341	12.549	3,74	3,10	858	SAT AGRIC. Y GANAD. SESTO	LALIN	R-E-W BUCKEYE ET
9188	14.082	3,25	2,84	857	FRAGA S.C.	LALIN	COMESTAR STORMATIC ET
9174	12.083	3,72	3,34	854	FRAGA S.C.	LALIN	GILLETTE WINDBROOK ET
8268	12.906	3,60	3,01	853	SAT GANDERIA VIEIRO	LALIN	
1028	12.769	3,29	3,38	852	BLANCO SLU	LALIN	PICSTON SHOTTLE ET
1515	12.403	3,61	3,26	852	GANDEIRIA PEREIRON S.L.	DOZON	KERNDTWAY HOWIE ET
7063	13.239	3,45	2,96	849	FERNANDEZ GARCIA SANTIAGO	RODEIRO	BOS CID ALLEN MACINEIRO ET
3020	13.631	2,83	3,32	839	BLANCO SLU	LALIN	GILLETTE JERRICK ET
2495	12.311	3,67	3,14	838	SAT CARBALLEIRAS	LALIN	GEN-MARK STMATIC SANCHEZ
887	12.721	3,62	2,96	837	GANDEIRIA VAL DO TOXA SCG	SILLEDA	CASTRO BLITZ LUCUS
3710 CARIBE	12.342	3,65	3,11	834	A. JUNQUERA COLMEIRO S.C.	VILA DE CRUCES	ALH ELEGANT
1041 TERESA	12.504	3,71	2,94	832	DIPUTACION PONTEVEDRA	LALIN	GOLDEN-OAKS ST ALEXANDER ET
7270	11.893	3,63	3,34	829	VAZQUEZ DIEGUEZ JOSE	LALIN	TEC MARTINIEGA ALINO ET
DORA 5362	12.759	3,52	2,95	825	SAT AGRIC. Y GANAD. SESTO	LALIN	LA PRESENTATION DENZEL ET
863	11.885	3,80	3,13	824	GANDEIRIA VAL DO TOXA SCG	SILLEDA	CASTRO BLITZ LUCUS
921	12.641	3,62	2,84	817	GANDEIRIA VAL DO TOXA SCG	SILLEDA	GEN-MARK STMATIC SANCHEZ
CIREIXA 4864	11.912	3,65	3,20	816	SILVA LOPEZ Mª CARMEN	DOZON	MAGOR BOLIVIA ALLEN ET
974	12.716	3,45	2,96	815	GANDEIRIA VAL DO TOXA SCG	SILLEDA	MARIO XACOBEO ET

VACA	LEITE	%GR	%PR	MUT	GANDERÍA	CONCELLO	NOME PAI
835	11.830	3,77	3,09	812	GANDEIRIA VAL DO TOXA SCG	SILLEDA	A.L.H. DANCER ET
975	12.140	3,54	3,14	811	GANDEIRIA VAL DO TOXA SCG	SILLEDA	GEN-MARK STMATIC SANCHEZ
5183 CAROLINA	12.342	3,39	3,17	810	GANADERIA CARRAL SC	LALIN	BOS CID ALLEN MACIÑEIRO ET
8143	12.225	3,60	3,02	809	GANADERIA RIADIGOS MACEIRA SC	LALIN	EMERALD-ACR-SA T-BAXTER
LUPA 6016	12.616	3,44	2,96	808	SAT CENDAL	A ESTRADA	CASTRO BLITZ LUCUS
130 9740	12.074	3,49	3,20	807	GONZALEZ FERNANDEZ PAULINO	SILLEDA	BOS MORTY TUNNO ET
0400 PERICA	12.205	3,35	3,24	804	FERNANDEZ VAZQUEZ JOSE ANTONIO	RODEIRO	
1101	13.012	3,06	3,11	803	VAZQUEZ DIEGUEZ JOSE	LALIN	GILLETTE CUTLER ET
3515 CENTELLA	11.841	3,58	3,18	800	FERNANDEZ PEREIRAS MANUEL	SILLEDA	MARIO XACOBEO ET
ALEMANA 7611	12.015	3,62	3,02	798	GANDERIA MACEIRAS S.A.T.	DOZON	RIETBEN TEE OFF ET
7597	12.114	3,47	3,11	797	NIETO MARCOS JESUS	RODEIRO	
7504	12.078	3,63	2,96	795	NIETO MARCOS JESUS	RODEIRO	
6812	12.476	3,15	3,17	789	GANADERIA BLANCO ABONXO S.C.	LALIN	A.L.H. DANCER ET
8044	12.147	3,06	3,41	786	GANADERIA BLANCO ABONXO S.C.	LALIN	MESLAND DUPLEX ET
59	12.154	2,93	3,53	785	BLANCO SLU	LALIN	DEN-K MARSHALL LL LAURIN
3706 ROSALIA	13.333	2,48	3,40	784	A. JUNQUERA COLMEIRO S.C.	VILA DE CRUCES	A.JUNQUERA LOU 7185
950	12.727	3,08	3,08	784	GANDEIRIA VAL DO TOXA SCG	SILLEDA	A.L.H. DANCER ET
MUCHA 2236	11.839	3,42	3,15	778	DOVALO LOPEZ JOSE A.	SILLEDA	ALH ELEGANT
8139	11.954	3,27	3,22	776	GANADERIA RIADIGOS MACEIRA SC	LALIN	EMERALD-ACR-SA T-BAXTER
6822	11.990	3,21	3,23	772	GANADERIA BLANCO ABONXO S.C.	LALIN	MARIO XACOBEO ET
926	12.335	3,15	3,08	769	GANDEIRIA VAL DO TOXA SCG	SILLEDA	GEN-MARK STMATIC SANCHEZ
937	11.902	3,34	3,12	768	GANDEIRIA VAL DO TOXA SCG	SILLEDA	A.L.H. DANCER ET
101	13.607	2,23	3,41	767	SAT VILA	LALIN	
1831	12.520	3,12	3,00	767	GANDEIRIA PEREIRON S.L.	DOZON	R-E-W SEAVER ET
PAMELA 1540	12.739	3,09	2,92	766	GANADERIA QUINTILLAN S.C.	SILLEDA	BOS LOU CALINO ET
PANCHITA 0791	12.905	2,92	3,01	765	GANADERIA PORTELA S.C.	DOZON	B-HIDDENHILLS MAR MARMAX ET
SEVILLA 0328	12.489	2,95	3,17	765	MARCIAL S.C.	LALIN	BOS CID ALLEN MACIÑEIRO ET
1241	12.148	3,23	3,05	763	SAT VAL DO CARBALLO 1120	LALIN	
8095 PRIMAVERA	12.405	3,22	2,93	762	GANDEIRIA COTO S.C.	RODEIRO	R-E-W BUCKEYE ET
1001	12.777	2,42	3,51	758	SAT VILA	LALIN	
1096	12.273	2,88	3,30	758	BLANCO SLU	LALIN	BLANCOH. SANSON ET
9556	11.860	3,11	3,23	752	VAZQUEZ DIEGUEZ JOSE	LALIN	KERNDTWAY HOWIE ET
1084	13.444	2,34	3,24	749	BLANCO SLU	LALIN	MARIO XACOBEO ET
0017 1519	12.166	3,10	3,06	749	SAT OS HERDEIROS 1015 X.	SILLEDA	MARIO XACOBEO ET
0059 1352	11.911	3,16	3,13	749	VAL SILVA S.C.	AGOLADA	BOS SEIJO BOLTON TORREL ET
8129	11.913	2,93	3,33	746	GANDEIRIA CASADIÑO S.C.	SILLEDA	RICECREST MURPHY ET
142	12.122	2,56	3,51	736	SAT VILA	LALIN	
906	12.413	3,03	2,88	734	GANDEIRIA VAL DO TOXA SCG	SILLEDA	TABOADA BOLTON MODESTO ET
5035	12.324	2,61	3,34	734	SAT VILA	LALIN	
1112	12.272	2,79	3,18	732	BLANCO SLU	LALIN	CALBRETT-I H H CHAMPION ET
4230	12.432	2,95	2,92	730	FRAGA S.C.	LALIN	LADINO PARK TALENT IMP ET
7599	11.957	2,79	3,30	728	NIETO MARCOS JESUS	RODEIRO	
CHICA 3771	12.041	2,64	3,37	724	GB GANDERIA SC	LALIN	BOS CID ALLEN MACIÑEIRO ET
964	12.313	2,99	2,86	720	GANDEIRIA VAL DO TOXA SCG	SILLEDA	TABOADA BOLTON MODESTO ET
5495	12.033	2,76	3,22	719	VAZQUEZ DIEGUEZ JOSE	LALIN	CAVALLERIA RUBENS MORO
3695 NEVADA	12.257	2,97	2,86	715	A. JUNQUERA COLMEIRO S.C.	VILA DE CRUCES	A.JUNQUERA LOU 7185
2231	12.671	2,65	2,98	714	SAT SAMPAIO	LALIN	
1052	12.260	2,54	3,29	714	BLANCO SLU	LALIN	MR ATLEES SHT AFTERSHOCK ET
1106	12.031	2,38	3,52	710	BLANCO SLU	LALIN	REGANCREST-MR DRHAM SAM ET
8014 XOANA	11.921	3,13	2,82	709	NIETO MARCOS JESUS	RODEIRO	JENNY-LOU MRSHL TOYSTORY ET
131	12.751	2,26	3,28	706	SAT VILA	LALIN	



## 100 MELLORES VACAS ADULTAS POR KG DE LEITE (LACT. NORMALIZADA)

VACA	NP	LEITE	%GR	%PR	MUT	GANDERÍA	CONCELLO	PAI
9015	3	20.145	2,38	3,01	1.087	BLANCO SLU	LALIN	MD-DELIGHT DURHAM ATLAS ET
8120 ROSINA	3	19.479	2,76	3,10	1.141	BLANCO SLU	LALIN	SILDAHL AIRRAID
0153 M	5	18.825	2,52	3,02	1.043	BLANCO SLU	LALIN	R-E-W BUCKEYE ET
9296	4	18.746	2,77	3,17	1.113	VAZQUEZ DIEGUEZ JOSE	LALIN	R-E-W BUCKEYE ET
1057 M	2	18.224	2,36	3,10	995	BLANCO SLU	LALIN	BLANCOH. DAYRON ET
9058	2	18.214	2,31	3,08	982	BLANCO SLU	LALIN	SANDY-VALLEY BOLTON ET
746	5	18.081	3,11	2,99	1.104	GANDEIRIA VAL DO TOXA SCG	SILLEDA	
6111	5	17.967	2,92	3,00	1.063	BLANCO SLU	LALIN	JOSE
ISA 7901	3	17.876	2,65	2,81	976	CONDE DA XESTEIRA S.L.	A ESTRADA	JEFFERSON ET
9006 SALVORIÑA	3	17.675	3,11	3,04	1.086	BLANCO SLU	LALIN	EMERALD-ACR-SA T-BAXTER
ROMA 9678	2	17.444	2,69	3,03	999	GANADERIA PORTELA S.C.	DOZON	CASTRO BLITZ LUCUS
4811	3	17.210	3,17	3,21	1.099	GANADERIA VALDESA SC	A ESTRADA	
8686	2	16.982	3,66	3,16	1.157	GANDEIRIA GABINO S.C.	LALIN	
8124	3	16.770	2,72	3,24	999	BLANCO SLU	LALIN	SANDY-VALLEY BOLTON ET
1	2	16.759	2,91	3,18	1.020	BLANCO SLU	LALIN	BDGGENETICS ENCINO ET
5341	3	16.712	3,31	3,10	1.072	GANADERIA VALDESA SC	A ESTRADA	JARDIN
RITA 2801	3	16.673	3,38	3,26	1.106	CAJIDE PENAS MARCIAL	AGOLADA	ALH ELEGANT
LENDOIRA 5838	5	16.631	3,20	3,01	1.033	CAJIDE PENAS MARCIAL	AGOLADA	BOS RUDOLPH LANDOI ET
MARIKA 2012	2	16.622	3,07	2,84	983	FRAGA S.C.	LALIN	ALTAGEN-I MERCHANT ET
0842 TREIXIÑA	2	16.615	3,18	2,84	1.000	DIPUTACION PONTEVEDRA	LALIN	SANDY-VALLEY BOLTON ET
833	2	16.370	3,03	3,05	996	GANDEIRIA VAL DO TOXA SCG	SILLEDA	MARIO XACOBEO ET
9470 MARQUESA	2	16.340	3,21	3,35	1.072	NIETO MARCOS JESUS	RODEIRO	JEWEL-ACRES SHARKY ET
BRUNITA 0947	5	16.329	2,80	3,13	969	GANADERIA SANTISO SC	LALIN	R-E-W BUCKEYE ET
623	4	16.247	3,01	3,03	982	GANDEIRIA VAL DO TOXA SCG	SILLEDA	BOS C DE PEDRO STORM MIRA ET
9047 CHICAGA	3	16.182	2,98	3,04	975	NIETO MARCOS JESUS	RODEIRO	NOR-BERT EMERSON EVERETT ET
5352 M	6	16.144	2,21	3,23	879	BLANCO SLU	LALIN	FORTALE LOMAX ET
9570	2	16.106	2,51	3,14	911	GANADERIA GARCIA PENERBOSA S.C.	RODEIRO	HOL-STIENS FRED ADDISON BISBAL
8098	3	16.074	2,51	3,10	902	BLANCO SLU	LALIN	JENNY-LOU MRSHL TOYSTORY ET
0602 INGLESA	3	16.044	3,71	2,85	1.052	NIETO MARCOS JESUS	RODEIRO	R-E-W BUCKEYE ET
6372	5	16.034	2,39	3,26	906	BLANCO SLU	LALIN	CALBRETT-I H H CHAMPION ET
BIMBA 6971	4	16.034	4,75	3,09	1.257	FRAGA S.C.	LALIN	SANDY-VALLEY BOLTON ET
4357	5	15.956	1,82	3,49	847	BLANCO SLU	LALIN	OSTWALD
9100	2	15.942	2,58	3,47	964	BLANCO SLU	LALIN	JENNY-LOU MRSHL TOYSTORY ET
BOTACA 4347	4	15.939	5,40	3,10	1.354	FRAGA S.C.	LALIN	BRAEDALE GOLDWYN
22030	3	15.915	3,36	3,51	1.094	VAZQUEZ DIEGUEZ JOSE	LALIN	RESELL
8101	3	15.906	2,97	3,06	960	BLANCO SLU	LALIN	A.L.H. DANCER ET
5123 LUCERA	2	15.894	3,01	3,27	999	A. JUNQUERA COLMEIRO S.C.	VILA DE CRUCES	A. JUNQUERA LOU 7185
4046	2	15.879	4,38	3,46	1.244	GANDEIRIA GABINO S.C.	LALIN	PACHECAS AARON ALMERIA
660	3	15.775	2,74	2,95	898	VAL SILVA S.C.	AGOLADA	TALENTO ROJO
585	4	15.758	4,87	3,04	1.246	GANDEIRIA VAL DO TOXA SCG	SILLEDA	BOS RUDOLPH LANDOI ET
5267 ELEGANTE	2	15.726	4,13	3,25	1.161	A. JUNQUERA COLMEIRO S.C.	VILA DE CRUCES	
7825 SORAYA	3	15.706	3,37	2,88	983	NIETO MARCOS JESUS	RODEIRO	SQUARE-ACRES ADDI KNOCK ET
9082	2	15.685	3,18	3,18	996	BLANCO SLU	LALIN	PICSTON SHOTTLE ET
567	5	15.667	3,66	3,02	1.046	GANDEIRIA VAL DO TOXA SCG	SILLEDA	ALTAGEN-I MERCHANT ET
747	4	15.646	5,25	3,45	1.361	GANDEIRIA VAL DO TOXA SCG	SILLEDA	
4581	2	15.561	3,63	3,67	1.136	VAZQUEZ DIEGUEZ JOSE	LALIN	EMERALD-ACR-SA T-BAXTER
6047 FANDA	2	15.502	3,81	2,88	1.038	NIETO MARCOS JESUS	RODEIRO	WIDEVIEW PARRA
7933	2	15.496	2,62	3,37	929	VAZQUEZ DIEGUEZ JOSE	LALIN	MARIO XACOBEO ET
8989	3	15.436	2,75	3,23	923	VAZQUEZ DIEGUEZ JOSE	LALIN	TERESA DUPLEX PINOCHO II
9898 C	4	15.394	3,64	2,99	1.021	SAT O CHOPE	SILLEDA	R-E-W BUCKEYE ET

VACA	NP	LEITE	%GR	%PR	MUT	GANDERIA	CONCELLO	PAI
5635 CATIUSKA	2	15.382	3,21	3,04	961	NIETO MARCOS JESUS	RODEIRO	JEWELLED-ACRES PING CRI ET
5213 IRON	5	15.356	3,48	3,16	1.020	A. JUNQUERA COLMEIRO S.C.	VILA DE CRUCES	BOSS IRON ET
BISELA 6552	5	15.334	4,22	2,66	1.055	GANADERIA IGLESIAS-FERRADAS S.C.	LALIN	FUSTEAD EMORY BLITZ ET
TIARA 8343	3	15.316	4,55	3,32	1.206	FRAGA S.C.	LALIN	PICSTON SHOTTLE ET
2754 VERONICA	3	15.299	4,10	3,00	1.086	GANADERIA FRADE S.C.	VILA DE CRUCES	LEVIN
9084 PASTORA II	5	15.295	2,78	3,14	905	VAZQUEZ DIEGUEZ JOSE	LALIN	COMESTAR STORMATIC ET
3967 CUCAFERA	3	15.254	3,48	2,86	968	SAT BOVIPORC 1237 XUGA	RODEIRO	PENA GOLDWYN BLITZ
37	2	15.214	3,43	3,34	1.030	BLANCO SLU	LALIN	SCIENTIFIC DESTROY ET
5872 DEVINE	3	15.209	4,01	3,29	1.111	A. JUNQUERA COLMEIRO S.C.	VILA DE CRUCES	POLAND
35	2	15.180	3,47	3,12	1.001	BLANCO SLU	LALIN	GOLDEN-OAKS ST ALEXANDER ET
AROA 1411	3	15.177	2,63	3,02	857	CONDE DA XESTEIRA S.L.	A ESTRADA	SANDY-VALLEY BOLTON ET
857	2	15.173	3,90	3,06	1.056	GANDEIRIA VAL DO TOXA SCG	SILLEDA	PICSTON SHOTTLE ET
NAVIA 8339	2	15.166	4,11	3,07	1.088	FRAGA S.C.	LALIN	REGANCREST DOLMAN ET
SILVEIRA 7403	4	15.162	3,76	3,11	1.042	FRAGA S.C.	LALIN	R-E-W BUCKEYE ET
0920 4662	6	15.148	2,30	3,18	831	SAT OS HERDEIROS 1015 X.	SILLEDA	LADINO PARK TALENT IMP ET
DANA 2797	2	15.122	3,24	3,34	995	CAJIDE PENAS MARCIAL	AGOLADA	ALH ELEGANT
1466 CATERINA	4	15.105	3,36	3,10	975	GANDEIRIA PEREIRON S.L.	DOZON	GILLETTE FINAL CUT ET
1169 AMARGA	3	15.087	3,64	3,05	1.009	NIETO MARCOS JESUS	RODEIRO	RICH-J SOSA ET
4539 PINTA	5	15.071	4,52	3,20	1.164	SAT CARBALLEIRAS	LALIN	SEELBY CONVINCER BOTAFOGO ET
SANTINA	2	15.069	3,28	3,30	992	FRAGA S.C.	LALIN	GEN-MARK STMATIC SANCHEZ
7790 TITA	3	15.059	4,22	3,08	1.099	SOC. GANADERA DE GRESANDE SC	LALIN	JENNY-LOU MRSHL TOYSTORY ET
SARA 7240	2	15.042	3,12	3,03	926	SAT CENDAL	A ESTRADA	JENNY-LOU MRSHL TOYSTORY ET
6342	3	15.039	3,74	2,79	982	GANAD. OS AMERICANOS SCL	VILA DE CRUCES	EMERALD-ACR-SA T-BAXTER
3096	3	15.025	3,89	3,37	1.091	GANDEIRIA FONTECABALOS S.C.	LALIN	
4843-3852	4	15.020	2,68	3,07	863	BLANCO SLU	LALIN	TAYACRES MARTY POP ET
7830	3	15.015	3,16	2,80	895	GANADERIA BLANCO ABONXO S.C.	LALIN	PENNVIEW INCOME ET
2134	7	15.015	2,90	2,97	882	VAZQUEZ DIEGUEZ JOSE	LALIN	SON TERI VELL RAMON LEE
7861	2	15.009	2,62	2,74	804	GANDEIRIA RIZO S.L.	RODEIRO	FUSTEAD EMORY BLITZ ET
0956 PACHA R	2	14.999	2,86	2,85	857	DIPUTACION PONTEVEDRA	LALIN	EMERALD-ACR-SA T-BAXTER
3902	2	14.995	3,61	3,01	994	SOBRADO GARCIA DELFINA	SILLEDA	BOS DOLMAN NAIPE
1098 C	5	14.994	3,79	2,79	986	SAT O CHOPE	SILLEDA	XERCAS CAVADAS CHISPIÑO BLITZ
92660	3	14.980	3,73	3,55	1.091	VAZQUEZ DIEGUEZ JOSE	LALIN	REGANCREST DOLMAN ET
4629	5	14.978	1,95	3,51	818	BLANCO SLU	LALIN	PENA ALLEN MYSTRI MISTRO ET
0744 PERLA	3	14.974	3,58	2,95	978	DIPUTACION PONTEVEDRA	LALIN	SANDY-VALLEY BOLTON ET
8114 SONY	3	14.964	2,86	3,34	928	BLANCO SLU	LALIN	BOS BLANCO.H GOLDWY.ROSENDO ET
9727 CATUXA	2	14.960	4,50	2,91	1.109	GANADERIA DAFONTE S.C.	RODEIRO	BOS FORMATION DINO ET
2	2	14.937	2,28	3,41	851	BLANCO SLU	LALIN	SANDY-VALLEY BOLTON ET
1878 JULIA	3	14.932	3,79	2,90	999	SAT CARBALLEIRAS	LALIN	JENNY-LOU MRSHL TOYSTORY ET
6861	3	14.922	4,32	3,02	1.095	SAT O CHOPE	SILLEDA	SEELBY CONVINCER BOTAFOGO ET
JALEA 6969	4	14.921	4,05	3,23	1.087	FRAGA S.C.	LALIN	BRAEDALE GOLDWYN
7577 238	2	14.919	3,80	3,04	1.021	GANADERIA VALDESA SC	A ESTRADA	SANDAMIL GOLDWYN CREGO
771	4	14.902	3,48	3,19	995	GANDEIRIA VAL DO TOXA SCG	SILLEDA	ARJO 14
6712 VEGA	3	14.881	3,60	3,12	1.000	NIETO MARCOS JESUS	RODEIRO	BDGGENETICS ENCINO ET
9098	2	14.879	2,59	3,42	894	BLANCO SLU	LALIN	NOR-BERT CALYPSO TW
0233 BAIHA	2	14.879	3,83	3,17	1.041	GANDEIRIA MIDON S.C.	LALIN	EMERALD-ACR-SA T-BAXTER
4773	3	14.875	4,23	3,06	1.084	GANDEIRIA PEREIRON S.L.	DOZON	
6729 LINDA	3	14.869	3,63	3,13	1.005	A. JUNQUERA COLMEIRO S.C.	VILA DE CRUCES	FEAN WALDSTER ET
0292 M	3	14.866	2,29	3,11	803	BLANCO SLU	LALIN	BRAEDALE GOLDWYN
7	2	14.854	2,42	3,12	823	BLANCO SLU	LALIN	JENNY-LOU MRSHL TOYSTORY ET
NUBE 2911	4	14.828	3,95	3,10	1.044	CONDE DA XESTEIRA S.L.	A ESTRADA	SEELBY CONVINCER BOTAFOGO ET

## 100 MELLORES VACAS ADULTAS POR KG DE MATERIA ÚTIL 2014

VACA	NP	LEITE	%GR	%PR	MUT	GANDERÍA	CONCELLO	PAI
747	4	15.646	5,25	3,45	1.361	GANDEIRIA VAL DO TOXA SCG	SILLEDA	
BOTACA 4347	4	15.939	5,40	3,10	1.354	FRAGA S.C.	LALIN	BRAEDALE GOLDWYN
BIMBA 6971	4	16.034	4,75	3,09	1.257	FRAGA S.C.	LALIN	SANDY-VALLEY BOLTON ET
585	4	15.758	4,87	3,04	1.246	GANDEIRIA VAL DO TOXA SCG	SILLEDA	BOS RUDOLPH LANDOI ET
4046	2	15.879	4,38	3,46	1.244	GANDEIRIA GABINO S.C.	LALIN	PACHECAS AARON ALMERIA
TIARA 8343	3	15.316	4,55	3,32	1.206	FRAGA S.C.	LALIN	PICSTON SHOTTLE ET
802	2	14.715	4,84	3,23	1.188	GANDEIRIA VAL DO TOXA SCG	SILLEDA	BOS GOLDWYN GOOD-BYE ET
EMILY 7386	4	14.524	4,50	3,64	1.182	FRAGA S.C.	LALIN	BRAEDALE GOLDWYN
HILSA 3982	3	14.592	4,66	3,41	1.178	GANDERIA MACEIRAS S.A.T.	DOZON	URSUS
4539 PINTA	5	15.071	4,52	3,20	1.164	SAT CARBALLEIRAS	LALIN	SEELBY CONVINCER BOTAFOGO ET
5267 ELEGANTE	2	15.726	4,13	3,25	1.161	A. JUNQUERA COLMEIRO S.C.	VILA DE CRUCES	
CABANA 3672	5	14.817	4,79	3,04	1.159	GANADERIA LORENZO VILAMEA S.C.	LALIN	COMESTAR LHEROS ET
8686	2	16.982	3,66	3,16	1.157	GANDEIRIA GABINO S.C.	LALIN	
7857 LINDA	4	14.257	4,79	3,23	1.144	SOC. GANADERA DE GRESANDE SC	LALIN	DIXIE-LEE AARON ET
8120 ROSINA	3	19.479	2,76	3,10	1.141	BLANCO SLU	LALIN	SILDAHL AIRRAID
4581	2	15.561	3,63	3,67	1.136	VAZQUEZ DIEGUEZ JOSE	LALIN	EMERALD-ACR-SA T-BAXTER
9296	4	18.746	2,77	3,17	1.113	VAZQUEZ DIEGUEZ JOSE	LALIN	R-E-W BUCKEYE ET
5872 DEVINE	3	15.209	4,01	3,29	1.111	A. JUNQUERA COLMEIRO S.C.	VILA DE CRUCES	POLAND
9727 CATUXA	2	14.960	4,50	2,91	1.109	GANADERIA DAFONTE S.C.	RODEIRO	BOS FORMATION DINO ET
809	2	14.705	4,44	3,09	1.108	GANDEIRIA VAL DO TOXA SCG	SILLEDA	PURSUIT SEPTEMBER STORM ET
RITA 2801	3	16.673	3,38	3,26	1.106	CAJIDE PENAS MARCIAL	AGOLADA	ALH ELEGANT
746	5	18.081	3,11	2,99	1.104	GANDEIRIA VAL DO TOXA SCG	SILLEDA	
4811	3	17.210	3,17	3,21	1.099	GANADERIA VALDESA SC	A ESTRADA	
7790 TITA	3	15.059	4,22	3,08	1.099	SOC. GANADERA DE GRESANDE SC	LALIN	JENNY-LOU MRSHL TOYSTORY ET
6861	3	14.922	4,32	3,02	1.095	SAT O CHOPE	SILLEDA	SEELBY CONVINCER BOTAFOGO ET
22030	3	15.915	3,36	3,51	1.094	VAZQUEZ DIEGUEZ JOSE	LALIN	RESELL
3096	3	15.025	3,89	3,37	1.091	GANDEIRIA FONTECABALOS S.C.	LALIN	
92660	3	14.980	3,73	3,55	1.091	VAZQUEZ DIEGUEZ JOSE	LALIN	REGANCREST DOLMAN ET
NAVIA 8339	2	15.166	4,11	3,07	1.088	FRAGA S.C.	LALIN	REGANCREST DOLMAN ET
9015	3	20.145	2,38	3,01	1.087	BLANCO SLU	LALIN	MD-DELIGHT DURHAM ATLAS ET
JALEA 6969	4	14.921	4,05	3,23	1.087	FRAGA S.C.	LALIN	BRAEDALE GOLDWYN
9006 SALVORIÑA	3	17.675	3,11	3,04	1.086	BLANCO SLU	LALIN	EMERALD-ACR-SA T-BAXTER
2754 VERONICA	3	15.299	4,10	3,00	1.086	GANADERIA FRADE S.C.	VILA DE CRUCES	LEVIN
4773	3	14.875	4,23	3,06	1.084	GANDEIRIA PEREIRON S.L.	DOZON	
712	3	14.734	3,95	3,37	1.079	CASA CAZADOR S.C.	RODEIRO	MOURISCADE NELSON 0547 PUMBA
5848 PRIMAVERA	3	14.660	3,98	3,34	1.073	FERNANDEZ VAZQUEZ JOSE ANTONIO	RODEIRO	ALH ELEGANT
5341	3	16.712	3,31	3,10	1.072	GANADERIA VALDESA SC	A ESTRADA	JARDIN
9470 MARQUESA	2	16.340	3,21	3,35	1.072	NIETO MARCOS JESUS	RODEIRO	JEWEL-ACRES SHARKY ET
6111	5	17.967	2,92	3,00	1.063	BLANCO SLU	LALIN	JOSE
CUCA 3533	4	14.757	3,77	3,39	1.058	FRAGA S.C.	LALIN	JENNY-LOU MRSHL TOYSTORY ET
2294 DERVAL	3	14.776	3,94	3,21	1.057	A. JUNQUERA COLMEIRO S.C.	VILA DE CRUCES	EMERALD-ACR-SA T-DAWSON ET
857	2	15.173	3,90	3,06	1.056	GANDEIRIA VAL DO TOXA SCG	SILLEDA	PICSTON SHOTTLE ET
BISELA 6552	5	15.334	4,22	2,66	1.055	GANADERIA IGLESIAS-FERRADAS S.C.	LALIN	FUSTEAD EMORY BLITZ ET
0602 INGLESA	3	16.044	3,71	2,85	1.052	NIETO MARCOS JESUS	RODEIRO	R-E-W BUCKEYE ET
MENDA 5839	4	14.752	3,73	3,39	1.050	CAJIDE PENAS MARCIAL	AGOLADA	BOS RUDOLPH LANDOI ET
ESTRELLA 2239	2	14.487	4,25	2,99	1.049	GANADERIA SEIXAS SC	LALIN	ALH ELEGANT
567	5	15.667	3,66	3,02	1.046	GANDEIRIA VAL DO TOXA SCG	SILLEDA	ALTAGEN-I MERCHANT ET
PANTERA 6071	3	14.815	3,76	3,29	1.045	GANADERIA CARRAL SC	LALIN	ALH ELEGANT
NUBE 2911	4	14.828	3,95	3,10	1.044	CONDE DA XESTEIRA S.L.	A ESTRADA	SEELBY CONVINCER BOTAFOGO ET

VACA	NP	LEITE	%GR	%PR	MUT	GANDERIA	CONCELLO	PAI
0153 M	5	18.825	2,52	3,02	1.043	BLANCO SLU	LALIN	R-E-W BUCKEYE ET
SILVEIRA 7403	4	15.162	3,76	3,11	1.042	FRAGA S.C.	LALIN	R-E-W BUCKEYE ET
0233 BAIHA	2	14.879	3,83	3,17	1.041	GANDEIRIA MIDON S.C.	LALIN	EMERALD-ACR-SAT-BAXTER
6047 FANDA	2	15.502	3,81	2,88	1.038	NIETO MARCOS JESUS	RODEIRO	WIDEVIEW PARRA
8007 PLATERA	2	14.343	4,12	3,12	1.038	NIETO MARCOS JESUS	RODEIRO	ALL-RIEHL PLATEU ET
LENDOIRA 5838	5	16.631	3,20	3,01	1.033	CAJIDE PENAS MARCIAL	AGOLADA	BOS RUDOLPH LANDOI ET
7913 BRAVA	5	14.728	3,62	3,38	1.031	BLANCO SLU	LALIN	LEEB
37	2	15.214	3,43	3,34	1.030	BLANCO SLU	LALIN	SCIENTIFIC DESTROY ET
TINA 4496	2	14.774	3,61	3,35	1.028	FRAGA S.C.	LALIN	LADINO PARK TALENT IMP ET
9898 C	4	15.394	3,64	2,99	1.021	SAT O CHOPE	SILLEDA	R-E-W BUCKEYE ET
7577 238	2	14.919	3,80	3,04	1.021	GANADERIA VALDESA SC	A ESTRADA	SANDAMIL GOLDWYN CREGO
1	2	16.759	2,91	3,18	1.020	BLANCO SLU	LALIN	BDGGENETICS ENCINO ET
5213 IRON	5	15.356	3,48	3,16	1.020	A. JUNQUERA COLMEIRO S.C.	VILA DE CRUCES	BOSS IRON ET
3094 MR BURNS	2	14.737	3,75	3,18	1.020	GANDEIRIA PEREIRON S.L.	DOZON	DUDOC MR BURNS ET
4210 TANIA	3	14.457	3,73	3,26	1.010	GANADERIA BLANCO ABONXO S.C.	LALIN	PENNVIEW INCOME ET
5246 NUBE	3	14.444	3,57	3,43	1.010	VAL DE CAMBA SAT	RODEIRO	QG OLYMPIC
1169 AMARGA	3	15.087	3,64	3,05	1.009	NIETO MARCOS JESUS	RODEIRO	RICH-J SOSA ET
GOLFA-5528	5	14.299	3,86	3,18	1.007	GONZALEZ IGLESIAS CESAREO	LALIN	BRAEDALE GOLDWYN
6729 LINDA	3	14.869	3,63	3,13	1.005	A. JUNQUERA COLMEIRO S.C.	VILA DE CRUCES	FEAN WALDSTER ET
6990 AFRICA	6	14.798	3,82	2,96	1.004	GANADERIA ROXELO SC	RODEIRO	T BLAKI
LINDA 2910	4	14.331	3,82	3,17	1.002	CONDE DA XESTEIRA S.L.	A ESTRADA	TAYACRES MARTY POP ET
35	2	15.180	3,47	3,12	1.001	BLANCO SLU	LALIN	GOLDEN-OAKS ST ALEXANDER ET
0842 TREIXINA	2	16.615	3,18	2,84	1.000	DIPUTACION PONTEVEDRA	LALIN	SANDY-VALLEY BOLTON ET
6712 VEGA	3	14.881	3,60	3,12	1.000	NIETO MARCOS JESUS	RODEIRO	BDGGENETICS ENCINO ET
ROMA 9678	2	17.444	2,69	3,03	999	GANADERIA PORTELA S.C.	DOZON	CASTRO BLITZ LUCUS
8124	3	16.770	2,72	3,24	999	BLANCO SLU	LALIN	SANDY-VALLEY BOLTON ET
5123 LUCERA	2	15.894	3,01	3,27	999	A. JUNQUERA COLMEIRO S.C.	VILA DE CRUCES	A. JUNQUERA LOU 7185
1878 JULIA	3	14.932	3,79	2,90	999	SAT CARBALLEIRAS	LALIN	JENNY-LOU MRSHL TOYSTORY ET
833	2	16.370	3,03	3,05	996	GANDEIRIA VAL DO TOXA SCG	SILLEDA	MARIO XACOBEO ET
9082	2	15.685	3,18	3,18	996	BLANCO SLU	LALIN	PICSTON SHOTTLE ET
1057 M	2	18.224	2,36	3,10	995	BLANCO SLU	LALIN	BLANCOH. DAYRON ET
DANA 2797	2	15.122	3,24	3,34	995	CAJIDE PENAS MARCIAL	AGOLADA	ALH ELEGANT
771	4	14.902	3,48	3,19	995	GANDEIRIA VAL DO TOXA SCG	SILLEDA	ARJO 14
3902	2	14.995	3,61	3,01	994	SOBRADO GARCIA DELFINA	SILLEDA	BOS DOLMAN NAIPE
SANTINA	2	15.069	3,28	3,30	992	FRAGA S.C.	LALIN	GEN-MARK STMATIC SANCHEZ
9040	3	14.697	3,35	3,40	992	BLANCO SLU	LALIN	JENNY-LOU MRSHL TOYSTORY ET
1098 C	5	14.994	3,79	2,79	986	SAT O CHOPE	SILLEDA	XERCAS CAVADAS CHISPIÑO BLITZ
MARIKA 2012	2	16.622	3,07	2,84	983	FRAGA S.C.	LALIN	ALTAGEN-I MERCHANT ET
7825 SORAYA	3	15.706	3,37	2,88	983	NIETO MARCOS JESUS	RODEIRO	SQUARE-ACRES ADDI KNOCK ET
9058	2	18.214	2,31	3,08	982	BLANCO SLU	LALIN	SANDY-VALLEY BOLTON ET
623	4	16.247	3,01	3,03	982	GANDEIRIA VAL DO TOXA SCG	SILLEDA	BOS C DE PEDRO STORM MIRA ET
6342	3	15.039	3,74	2,79	982	GANAD. OS AMERICANOS SCL	VILA DE CRUCES	EMERALD-ACR-SAT-BAXTER
CAROL 9246	3	14.668	3,52	3,16	981	SAT AGRIC. Y GANAD. SESTO	LALIN	R-E-W BUCKEYE ET
0744 PERLA	3	14.974	3,58	2,95	978	DIPUTACION PONTEVEDRA	LALIN	SANDY-VALLEY BOLTON ET
NAVARRA 9043	2	14.384	3,73	3,06	977	CASA DO REI SC	RODEIRO	PURSUIT SEPTEMBER STORM ET
ISA 7901	3	17.876	2,65	2,81	976	CONDE DA XESTEIRA S.L.	A ESTRADA	JEFFERSON ET
9047 CHICAGA	3	16.182	2,98	3,04	975	NIETO MARCOS JESUS	RODEIRO	NOR-BERT EMERSON EVERETT ET
1466 CATERINA	4	15.105	3,36	3,10	975	GANDEIRIA PEREIRON S.L.	DOZON	GILLETTE FINAL CUT ET
BRUNITA 0947	5	16.329	2,80	3,13	969	GANADERIA SANTISO SC	LALIN	R-E-W BUCKEYE ET
9465 JARRA	3	14.310	3,59	3,18	969	GANDEIRIA COTO S.C.	RODEIRO	POOS STADEL CLASSIC
3967 CUCAFERA	3	15.254	3,48	2,86	968	SAT BOVIPORC 1237 XUGA	RODEIRO	PENA GOLDWYN BLITZ

## INDICES XENÉTICOS - ICO

O ICO é o índice Xenético de selección no Estado Español, para avalía-los touros e vacas, e elaborase, básicamente, cos datos de Control Leiteiro e de Cualificación Morfolóxica. No clasificación das 100 mellores explotacións por Índice Xenético, según a valoración de Novembro de 2014, figuran as ganderías con alomenos 11 vacas avaliadas para índice de tipo e produción.

### 100 MELLORES EXPLOTACIÓNS DE PONTEVEDRA POR ICO

GANDERIA	CONCELLO	ICO	VACAS
DEPUTACION DE PONTEVEDRA	LALIN	2261	60
PAZOS FONDEVILA JOSE RAMON	LALIN	2151	23
CASA CAZADOR SC	RODEIRO	2090	49
GARCIA SAAVEDRA CECILIA	LALIN	2084	26
MARCIAL S.C	LALIN	2081	31
FRAGA SC	LALIN	2073	66
PEREIRAS CANDA ROBERTO	SILLEDA	2069	21
GARCIA AREAN JOSEFA	RODEIRO	2059	33
GANADERIA FRADE SC	VILA DE CRUCES	2056	48
MEIJOME FERNANDEZ JOSE LUIS	LALIN	2054	43
SAT CARBALLEIRAS	LALIN	2031	157
CAJIDE GONZALEZ JULIA	LALIN	2027	32
PULLEIRO NUÑEZ SANTIAGO	VILA DE CRUCES	2024	19
GANADERIA MANTEIGA SC	VILA DE CRUCES	2023	48
DIEGUEZ PATAO JOSE MANUEL	RODEIRO	2022	21
LAMAS IGLESIAS CAMILO	LALIN	2019	11
NIETO MARCOS JESUS	RODEIRO	2007	76
TENREIRO MERLAN ROSA ANA	A ESTRADA	2003	59
ABELEDLO LOPEZ MARIA CARMEN	LALIN	2002	22
CERDEIRA CUIÑA LUIS	SILLEDA	1990	18
GANADERIA MORGAGE S.C.	LALIN	1988	66
GANDEIRIA RAMOS SC	A ESTRADA	1988	44
DIEGUEZ DIEGUEZ MARIA JESUS	RODEIRO	1985	44
PEREIRA PAZOS JOSE LUIS	LALIN	1982	20
COOP. OS AMERICANOS	VILA DE CRUCES	1982	88
RÍOS TROITIÑO LUIS ALBERTO	SILLEDA	1979	31
SAT BERDON 1156 XUGA	LALIN	1974	55
AGRICULTURA Y GANADERIA SESTO SAT	LALIN	1963	43
GONZALEZ IGLESIAS CESAREO	LALIN	1959	45
G.B GANDERIA SC	LALIN	1957	55
SAT SAMPAIO	LALIN	1947	45
AGRICOLA JUNQUERA COLMEIRO S.C	VILA DE CRUCES	1940	73
ARCA BARREIRO MANUEL ANGEL	FORCAREI	1939	57
FERNANDEZ PEREIRAS MANUEL	SILLEDA	1931	30
VALLADARES ROGER CLARA	RODEIRO	1930	17
BARROS FILLOI JUAN ANTONIO	FORCAREI	1929	13
NOVO PEREZ ALFONSO	SILLEDA	1928	31
SAT OS HERDEIROS N1015 XUGA	SILLEDA	1927	81
BLANCO SLU	LALIN	1923	220
VIEITEZ MATO JOSE	SILLEDA	1921	38
SAT GANADERIA CASAGRANDE	LALIN	1921	97
FERNANDEZ CHICANO JAIME	LALIN	1913	28
GONZALEZ BUJAN JOSE ANTONIO	LALIN	1910	21
CARRAL CID ORLANDO	RODEIRO	1908	26



GANDERIA	CONCELLO	ICO	VACAS
GANDEIRIA MIDON SC	LALIN	1904	31
GANADERIA BLANCO ABONXO SC	LALIN	1904	45
LOPEZ SALGUEIRO JOSE MANUEL	VILA DE CRUCES	1901	26
IGLESIAS MEIJOME JOSE	LALIN	1891	45
SILVA LOPEZ MARIA CARMEN	DOZON	1888	77
GANADERIA XILO S.C	LALIN	1883	41
GANADERIA PEREIRA SC	FORCAREI	1882	54
MOREIRA SC	VILA DE CRUCES	1881	85
SAT BOVIPORC 1237 XUGA	RODEIRO	1879	25
GANADERIA RIADIGOS MACEIRA SC	LALIN	1879	26
PACIÑOS HORTOGANADERA SC	AGOLADA	1878	43
SAT GANDEIRIA PENIÑA 1043	A ESTRADA	1876	74
FERNANDEZ VAZQUEZ JOSE ANTONIO	RODEIRO	1872	33
GANDEIRIA PONTE SC	SILLEDA	1865	22
GANADERIA DAFONTE SC	RODEIRO	1859	28
ROZADOS VILLAR MANUEL	SILLEDA	1857	12
GANADERIA LALIN SL	DOZON	1855	53
SAT VAL DO CARBALLO N 1120 XUGA	LALIN	1852	43
MIGUELEZ MENDEZ MANUEL	LALIN	1850	15
BANDA SC	RODEIRO	1849	48
A REVOLTA SC	VILA DE CRUCES	1848	39
BARCALA MARTINEZ MARIA	VILA DE CRUCES	1841	35
DE LA FUENTE VILLAMAYOR JOSE	FORCAREI	1838	23
GANADERIA LOUZA O SC	SILLEDA	1837	51
LOIS BARCIELA ALICIA	FORCAREI	1837	22
GANADERIA GARCIA PENERBOSA SC	RODEIRO	1835	31
NODAR S.C.	A ESTRADA	1833	82
PEREIRO ALBOR JOSE	DOZON	1832	27
SAT GANDEIRIA LOUCENZO	LALIN	1832	80
MOURE FERNANDEZ MARIA ISABEL	PIÑOR DE CEA	1831	20
GONZALEZ VARELA MONICA	RODEIRO	1829	26
GANADERIA BASTIAN SC	SILLEDA	1828	15
GANADERIA O PORTO SC	LALIN	1827	69
LORENZO CARRAL ROBERTO JOSE	RODEIRO	1827	30
A COVA SC	FORCAREI	1826	19
GANDERIA VAL DO TOXA S.COOP. GALEGA	SILLEDA	1824	155
DOBALO LOPEZ JOSE ANTONIO	SILLEDA	1824	46
GANADERIA PRESAS Y RIVERO SC	DOZON	1823	34
VAZQUEZ BLANCO PEDRO	SILLEDA	1823	18
FEIJOO PEÑA CIPRIANO	LALIN	1820	38
SANTOME PEREIRO JOSE	LALIN	1818	27
GANDERIA IGLESIAS FERRADAS SC	LALIN	1817	91
ALONSO COSTA JESUS	VILA DE CRUCES	1816	25
CORRAL LAZARA ROCIO	FORCAREI	1815	17
GANDEIRIA COTO SC	RODEIRO	1812	29
GANADERIA CLAM S.L	SILLEDA	1812	46
SOUTO MOURIÑO MARIA CARMEN	LALIN	1811	31
MADRIÑAN SISO JAVIER	LALIN	1809	45
CASA DO REI SC	RODEIRO	1809	74
GONZALEZ ARCA MARIA DOLORES	SILLEDA	1807	16
GANDEIRIA PAIS SC	A ESTRADA	1807	50
SABORIDO PORTO M DEL CARMEN	A ESTRADA	1803	17
FINCA FERRADAS SC	LALIN	1802	48
SAT ESCUADRO 859 XUGA	SILLEDA	1802	83
CUMBRAOS VAZQUEZ JOSE	FORCAREI	1799	23

## 100 MELLORES VACAS POR ICO

NOME VACA	NOME PAI	ICO	EXPLOTACIÓN	LOCALIDADE
A.PENIÑA XACOBEO RULA	MARIO XACOBEO ET	3500	SAT GANDEIRIA PENIÑA 1043	A ESTRADA
SESTO BOLTON CAROLE	SANDY-VALLEY BOLTON ET	3431	AGRICULTURA Y GANADERIA SESTO SAT	LALIN
MANTEIGA GILLESPIY IRINA	DE-SU GILLESPIY ET	3410	GANADERIA MANTEIGA SC	VILA DE CRUCES
CARBALLEIRAS MASCALE MIRTA ET	ZANI BOLTON MASCALESE ET	3380	SAT CARBALLEIRAS	LALIN
MANTEIGA MERIDIAN REGINA ET	SULLY HART MERIDIAN ET	3350	GANADERIA MANTEIGA SC	VILA DE CRUCES
KINTEIRO GERARD CUCA	SCHILLVIEW OMAN GERARD ET	3348	MEIJOME FERNANDEZ JOSE LUIS	LALIN
DEBAIXO GERARD KALIM	SCHILLVIEW OMAN GERARD ET	3347	CASA DE BAIXO SC	RODEIRO
VALDOTXA XACOBEO 956	MARIO XACOBEO ET	3297	GANDERIA VAL DO TOXA S.COOP. GALEGA	SILLEDA
CARBALLEIRAS SUPERSIRE ADDI ET	SEAGULL-BAY SUPERSIRE ET	3295	SAT CARBALLEIRAS	LALIN
LAMASMEIJOME STOP GLORY	VENDAIRY STOP	3289	LAMAS MEIJOME JOSE LUIS	LALIN
BLANCO VALIANT BESS ROSE	RIDGEFIELD DELETE ET	3280	BLANCO SLU	LALIN
A.PENIÑA BOLTON CELTA	SANDY-VALLEY BOLTON ET	3276	SAT GANDEIRIA PENIÑA 1043	A ESTRADA
SISO STOP 1695	VENDAIRY STOP	3266	MADRIÑAN SISO JAVIER	LALIN
SOUTOG MASCALESE MELISA	ZANI BOLTON MASCALESE ET	3254	GARCIA SAAVEDRA CECILIA	LALIN
GVARELA GERARD CARMIÑA ET	SCHILLVIEW OMAN GERARD ET	3251	CAJIDE GONZALEZ JULIA	LALIN
BERDON SHOTTLE XANELA	PICSTON SHOTTLE ET	3247	SAT BERDON 1156 XUGA	LALIN
DOBAIXO GERARD RISUEÑA	SCHILLVIEW OMAN GERARD ET	3234	DIEGUEZ DIEGUEZ MARIA JESUS	RODEIRO
VALDOTXA XACOBEO 833	MARIO XACOBEO ET	3232	GANDERIA VAL DO TOXA S.COOP. GALEGA	SILLEDA
BLANCO ALIZEE ESTRELLA ET	PICSTON SHOTTLE ET	3227	BLANCO SLU	LALIN
SESTO MASCALESE MERKEL	ZANI BOLTON MASCALESE ET	3227	AGRICULTURA Y GANADERIA SESTO SAT	LALIN
G.CARREIRA BUCKEYE FLOR	R-E-W BUCKEYE ET	3224	SAT O CHOPE	SILLEDA
CLI GERARD NIKOL	SCHILLVIEW OMAN GERARD ET	3213	LAMAS IGLESIAS CAMILO	LALIN
CALVIÑO1 BRANDSON KOKETA	WATERMOLEN BRANDSON	3212	CALVIÑO ARIAS JULIO	RODEIRO
F.MOREIRA GERARD 7937	SCHILLVIEW OMAN GERARD ET	3212	MOREIRA SC	VILA DE CRUCES
PORTO,S.C. GERARD 9182	SCHILLVIEW OMAN GERARD ET	3204	PORTO SOCIEDADE CIVIL	RODEIRO
PORTO,S.C. GERARD 6851	SCHILLVIEW OMAN GERARD ET	3204	PORTO SOCIEDADE CIVIL	RODEIRO
FRAGA SNOWMAN PODEROSA ET	FLEVO GENETICS SNOWMAN	3198	FRAGA SC	LALIN
OCHAMOR MASCALESE MALLORCA	ZANI BOLTON MASCALESE ET	3190	TENREIRO MERLAN ROSA ANA	A ESTRADA
OCHAMOR MASCALESE MENORCA	ZANI BOLTON MASCALESE ET	3190	TENREIRO MERLAN ROSA ANA	A ESTRADA
ANILA GILLESPIY PACHA ET	DE-SU GILLESPIY ET	3185	CASA DO REI SC	RODEIRO
BLANCOABONXO GILLESPIY FANI	DE-SU GILLESPIY ET	3183	GANADERIA BLANCO ABONXO SC	LALIN
CASACACHETE SABRINA	SCHILLVIEW OMAN GERARD ET	3181	DOVAL LOPEZ MARIA	LALIN
DORA 3096	RANDVIEW	3168	GANDEIRIA FONTECABALOS SC	LALIN
PROAS-DARRIBA GERARD ALEGRIA	SCHILLVIEW OMAN GERARD ET	3158	GANADERIA PROAS DARRIBA SC	RODEIRO
ABONXO GERARD TREVITA ET	SCHILLVIEW OMAN GERARD ET	3157	G.B GANDERIA SC	LALIN
ARIASNEGRELLOS GERARD LUNA	SCHILLVIEW OMAN GERARD ET	3156	GANDEIRIA JUIZ CIDRE SC	RODEIRO
ANILA GERARD SILVITA ET	SCHILLVIEW OMAN GERARD ET	3155	CASA DO REI SC	RODEIRO
APENIZA BEARIZ CASILDA	HBC A-L-H BEACON BEARIZ	3154	ROZADOS VILLAR MANUEL	SILLEDA
BLANCO MEGALUNA ET	GILLETTE WINDBROOK ET	3150	BLANCO SLU	LALIN
GANAD.REBOREDO GERARD ROMANA	SCHILLVIEW OMAN GERARD ET	3148	GANADERIA REBOREDO SL	VILA DE CRUCES
MENO STOP GITANA	VENDAIRY STOP	3147	LAMAS GUERRA MARIA JOSE	LALIN
MOURISCADE GILLESPIY SILVA	DE-SU GILLESPIY ET	3139	DEPUTACION DE PONTEVEDRA	LALIN
OLIMPIADOIRO STOP SOFY	VENDAIRY STOP	3138	A REVOLTA SC	VILA DE CRUCES
BLANCO ALIZEE IRENE ET	PICSTON SHOTTLE ET	3136	BLANCO SLU	LALIN
OVILAR GERARD 2331	SCHILLVIEW OMAN GERARD ET	3134	ALONSO COSTA JESUS	VILA DE CRUCES
JOPI STOP 2606	VENDAIRY STOP	3130	IGLESIAS MEIJOME JOSE	LALIN
MOURISCADE GOSPELL NACAR	BOS GOLDWYN GOSPELL ET	3130	DEPUTACION DE PONTEVEDRA	LALIN
DOBAIXO GERARD SANDINA	SCHILLVIEW OMAN GERARD ET	3127	DIEGUEZ DIEGUEZ MARIA JESUS	RODEIRO
CASA GRANDE MASCALESE 0480	ZANI BOLTON MASCALESE ET	3125	SAT GANADERIA CASAGRANDE	LALIN

NOME VACA	NOME PAI	ICO	EXPLOTACIÓN	LOCALIDADE
DORVISOU GERARD GERALDIN	SCHILLVIEW OMAN GERARD ET	3123	LOPEZ SALGUEIRO JOSE MANUEL	VILA DE CRUCES
GLAMAZARES STOP PITUSA	VENDAIRY STOP	3119	LAMAZARES LOPEZ JOSE	SILLEDA
BLANCO ALIZEE ASTRI ET	PICSTON SHOTTLE ET	3117	BLANCO SLU	LALIN
SOUTOG GERARD LLERA	SCHILLVIEW OMAN GERARD ET	3117	GARCIA SAAVEDRA CECILIA	LALIN
BLANCO ALICIA	MARS YORICK	3116	BLANCO SLU	LALIN
G.ARCA MASCALESE DOLY	ZANI BOLTON MASCALESE ET	3115	ARCA BARREIRO MANUEL ANGEL	FORCAREI
CALVIÑO XACOBEO REBECA	MARIO XACOBEO ET	3109	CALVIÑO ARIAS JULIO	RODEIRO
PEREIRA MASCALESE BETY	ZANI BOLTON MASCALESE ET	3107	SILVA LOPEZ MARIA CARMEN	DOZON
G.ARCA LARAMEE SULTANA ET	PINE-SHELTER LARAMEE MOR ET	3106	ARCA BARREIRO MANUEL ANGEL	FORCAREI
MANTEIGA END-STORY TITA	O-MAN END-STORY	3105	GANADERIA MANTEIGA SC	VILA DE CRUCES
ALFREDO SHOTTLE CHACHA	PICSTON SHOTTLE ET	3103	GONZALEZ IGLESIAS CESAREO	LALIN
OS AMERICANOS SNOWMAN 8946	FLEVO GENETICS SNOWMAN	3102	COOP. OS AMERICANOS	VILA DE CRUCES
AGRICOLACAMPO MASCALESE MARAVI	ZANI BOLTON MASCALESE ET	3101	VAZQUEZ FAILDE TELMO	RODEIRO
DOBALO GERARD PRINCESA	SCHILLVIEW OMAN GERARD ET	3100	DOBALO LOPEZ JOSE ANTONIO	SILLEDA
GUSTAVO GILLESPI MILAGROS	DE-SU GILLESPI ET	3097	GANDERIA IGLESIAS FERRADAS SC	LALIN
OPORTO STOP XAQUIRA	VENDAIRY STOP	3096	GANADERIA O PORTO SC	LALIN
DORVISOU GERARD GALA	SCHILLVIEW OMAN GERARD ET	3095	LOPEZ SALGUEIRO JOSE MANUEL	VILA DE CRUCES
SOENGAS DIXIE REGINA	VENTURO XACOBEO DIXIE	3094	GANADERIA SOENGAS SC	RODEIRO
XILO WINDBROOK ESTELA	GILLETTE WINDBROOK ET	3094	GANADERIA XILO S.C	LALIN
DORVISOU GERARD GOLOSA	SCHILLVIEW OMAN GERARD ET	3093	LOPEZ SALGUEIRO JOSE MANUEL	VILA DE CRUCES
G-SEIXAS STOP YOLY	VENDAIRY STOP	3092	GANADERIA SEIXAS SC	LALIN
MOURISCADE GERARD DIXI	SCHILLVIEW OMAN GERARD ET	3091	DEPUTACION DE PONTEVEDRA	LALIN
OS AMERICANOS HILL 8955	LOTTA-HILL SHOTTLE 41 ET	3091	COOP. OS AMERICANOS	VILA DE CRUCES
ABONXO SHAMROCK TREVI	LADYS-MANOR PL SHAMROCK ET	3090	G.B GANDERIA SC	LALIN
JOPI LAURIN 4857	MARIO XACOBEO ET	3089	IGLESIAS MEIJOME JOSE	LALIN
OS AMERICANOS MASCALESE 8940	ZANI BOLTON MASCALESE ET	3087	COOP. OS AMERICANOS	VILA DE CRUCES
CAZADOR MASCALESE 3549 ET	ZANI BOLTON MASCALESE ET	3086	CASA CAZADOR SC	RODEIRO
A.PENIÑA BAXTER FARRAPA	EMERALD-ACR-SA T-BAXTER	3084	SAT GANDEIRIA PENIÑA 1043	A ESTRADA
AURELIO ARMONICO MILA	VVH ARMONICO	3083	GANADERIA LORENZO VILAMEA S.C	LALIN
BERDON DUPLEX NIVEA	MESLAND DUPLEX ET	3083	SAT BERDON 1156 XUGA	LALIN
MOURISCADE BOLTON TREIXIÑA	SANDY-VALLEY BOLTON ET	3079	DEPUTACION DE PONTEVEDRA	LALIN
SOUTOG MASCALESE LUCERA	ZANI BOLTON MASCALESE ET	3079	GARCIA SAAVEDRA CECILIA	LALIN
BOS BOGART LILIANA ET	MACOMBER O-MAN BOGART	3078	SAT CARBALLEIRAS	LALIN
CAVALLERIA GABOR PIGA	WILLOW-MARSH-CC GABOR ET	3077	CASTRO DIEGUEZ BERNARDINO	LALIN
SESTO TOYSTORY NANCY	JENNY-LOU MRSHL TOYSTORY ET	3076	AGRICULTURA Y GANADERIA SESTO SAT	LALIN
PAIS GERARD 6911	SCHILLVIEW OMAN GERARD ET	3074	GANDEIRIA PAIS SC	A ESTRADA
GVARELA ZELGADIS SARAH	ZELGADIS	3074	CAJIDE GONZALEZ JULIA	LALIN
ABONXO GOSPELL PERLITA II ET	BOS GOLDWYN GOSPELL ET	3068	G.B GANDERIA SC	LALIN
ANILA TORREL CHISPA	BOS SEIJO BOLTON TORREL ET	3066	CASA DO REI SC	RODEIRO
PORTO,S.C. STOP 6793	VENDAIRY STOP	3060	PORTO SOCIEDADE CIVIL	RODEIRO
OSHERDEIROS BOLTON MANDY 810	SANDY-VALLEY BOLTON ET	3058	SAT OS HERDEIROS N1015 XUGA	SILLEDA
RAMOSYDIEGUEZ BOLTON CURRIÑA	SANDY-VALLEY BOLTON ET	3055	GANDEIRIA RAMOS SC	A ESTRADA
VIEIRO TORREL 0415	BOS SEIJO BOLTON TORREL ET	3052	GANADERIA VIEIRO S.L.	LALIN
BLANCO LAURIE SHEIK LAUSAN	VELTHUIS LET IT SNOW	3052	BLANCO SLU	LALIN
G.PEREIRAS SHOTTLE PASTORA	PICSTON SHOTTLE ET	3050	PEREIRAS CANDA ROBERTO	SILLEDA
MANTEIGA GERARD MOURIÑA	SCHILLVIEW OMAN GERARD ET	3050	GANADERIA MANTEIGA SC	VILA DE CRUCES
G.PEREIRA STITION PANCHITA ET	CHARLESDALE SUPERSTITION ET	3048	GANADERIA PEREIRA SC	FORCAREI
PRESAS TOYSTORY FIORELLA	JENNY-LOU MRSHL TOYSTORY ET	3048	GANADERIA PRESAS Y RIVERO SC	DOZON
MANTEIGA GERARD GERARDA	SCHILLVIEW OMAN GERARD ET	3046	GANADERIA MANTEIGA SC	VILA DE CRUCES
DORVISOU GERARD RITA	SCHILLVIEW OMAN GERARD ET	3045	LOPEZ SALGUEIRO JOSE MANUEL	VILA DE CRUCES
DORVISOU GERARD PRINCESA	SCHILLVIEW OMAN GERARD ET	3045	LOPEZ SALGUEIRO JOSE MANUEL	VILA DE CRUCES



## FEMIAS CON PRODUCCIÓN VITALICIA IGUAL OU MAIOR DE 75.000 KG. DE LEITE - 2014

GANDERÍA	VACA	LEITE	GRAXA	PROT.	DIAS	NP	KG/DIA
BLANCO SLU	0665 76	136.650	4,06	3,43	3.504	9	39,00
LIMERES QUINTILLAN CARMEN	ESMERALDA 7605	107.786	3,94	3,23	3.670	10	29,37
DIEGUEZ GARCIA JULIO	RULA 0378	106.484	3,56	3,14	3.276	8	32,50
LIMERES QUINTILLAN CARMEN	ENMA 6881	106.055	3,85	3,11	3.618	10	29,31
GANDEIRIA AGRASILVA SC	CARLOTA 0302	105.708	3,84	3,42	3.502	9	30,19
SILVA LOPEZ Mª CARMEN	PILLA 9133	104.599	3,43	3,09	3.143	9	33,28
CASA DE NEIRA SC	CIREIXA 6972	103.946	3,72	3,05	3.763	11	27,62
GANADERIA PONTELLO S.C.	PICHONA 4962	103.296	3,52	3,00	3.231	9	31,97
GANADERIA PONTELLO S.C.	XUBENCA 4944	102.967	3,93	3,34	3.328	9	30,94
GANADERIA ROXELO SC	1923 LUNA	102.468	4,50	3,51	3.280	8	31,24
BESTEIRO OTERO Mª SUSANA	CHULA 2986	102.081	3,88	3,54	3.425	9	29,80
GANADERIA PONTELLO S.C.	MARAVILLA 5611	101.967	3,89	3,01	3.490	10	29,22
FERNANDEZ VAZQUEZ JOSE ANTONIO	2796 PICHONA	101.818	3,24	3,14	2.970	7	34,28
LAMAZARES LOPEZ JOSE	MUÑECA 9297	101.431	4,04	3,22	3.596	10	28,21
GANADERIA SIADOR S.C.	ANIELKA 4669	100.784	3,50	2,92	3.258	9	30,93
IGLESIAS ESTEVEZ JOSE ANTONIO	BARBARA 2725	100.500	3,57	3,18	3.609	11	27,85
LIMERES QUINTILLAN CARMEN	CUCA 0911	99.671	3,54	3,15	3.546	8	28,11
CORTES FERNANDEZ ANGEL	5850 PINTA	99.232	3,67	3,23	3.641	10	27,25
QUINTA QUINTA RUBEN P.	2653 NEGRA	98.503	3,57	3,41	4.289	11	22,97
GANDEIRIA RIZO S.L.	2733 ESPAÑOLA	98.260	3,30	2,97	2.749	7	35,74
ORO TRASTOY JOSE ANGEL	0382 NATI	97.819	3,72	3,34	3.658	8	26,74
SAT O CHOPE	1530 C	97.731	3,99	3,07	3.011	6	32,46
GANADERIA ROXELO SC	6990 AFRICA	97.686	3,91	3,26	2.626	6	37,20
GANADERIA PONTELLO S.C.	MARQUESA	97.222	3,38	3,02	3.432	11	28,33
CANDA LOUZAO JOSE	3724 CARNOTA	97.072	3,44	2,71	3.153	9	30,79
PACIÑOS HORTOGANADERA S.C.	9124 0158	96.775	3,71	3,18	2.766	7	34,99
PEREIRAS FERNANDEZ Mª ROSARIO	FABIOLA-0375	96.250	3,56	3,04	3.317	9	29,02
GRELA LAGO MANUEL	MARQUESA 2704	95.895	4,15	3,25	3.491	9	27,47
LIMERES QUINTILLAN CARMEN	ELLA 0876	95.806	3,34	3,06	3.211	11	29,84
GANADERIA TABOADA SC	LILA 9031	95.574	3,83	3,02	2.902	9	32,93
ORO TRASTOY JOSE ANGEL	8989 LUCERA	95.478	3,29	3,11	3.714	10	25,71
COSTA MONTOTO MANUEL	POMBA-2257	95.305	3,98	3,22	3.158	10	30,18
SAT O CHOPE	2794	94.832	4,36	3,20	3.166	9	29,95
SAT VILA	1063	94.685	3,01	3,28	2.779	6	34,07
DOVALO LOPEZ JOSE A.	NEILA-7882	94.174	4,23	3,31	2.243	6	41,99
BLANCO SLU	6372	94.102	3,21	3,36	2.121	5	44,37
SAT CENDAL	M CARMEN 1784	93.981	3,58	3,29	2.413	9	38,95
DOVALO LOPEZ JOSE A.	LETICIA-8916	93.938	3,19	3,03	2.515	8	37,35
BLANCO SLU	4357	93.730	2,63	3,43	2.049	5	45,74
SAT GANADERIA CASAGRANDE	A 37 3375	93.540	3,33	3,32	2.967	8	31,53
IGLESIAS LOPEZ JOSE MANUEL	8686 SIMONE	93.518	3,43	2,77	2.826	6	33,09
GRANXA OS CASEIROS S.C.	NOVA-9182	93.473	3,18	2,95	2.871	7	32,56
CALVIÑO ARIAS JULIO	6620-MARIPOSA	92.998	4,38	3,42	3.708	11	25,08
VAZQUEZ FERNANDEZ MARIA CARMEN	3362 FERREIRA	92.218	4,21	3,27	2.977	8	30,98
CANDA LOUZAO JOSE	2570 CUXA	92.037	4,16	3,08	3.636	10	25,31
DIEGUEZ PATAO JOSE MANUEL	2784 PEGA	91.838	3,31	3,07	2.817	7	32,60
GANDERIA MACEIRAS S.A.T.	6571	91.524	5,29	3,43	2.731	7	33,51
CUÑARRO RODRIGUEZ AMADORA	2132 CARETA	91.508	3,01	2,98	2.791	6	32,79
GANADERIA VALDESA SC	9625 88	91.011	3,67	3,07	2.698	8	33,73
CASA DURO S.C.	4293 NEVADA	90.945	4,41	3,42	2.808	6	32,39
ABADES CAMANZO Mª DOLORES	BONITA 6422	90.940	3,75	3,33	3.636	8	25,01
SAT VAL DO CARBALLO 1120	0709 PRINCESA	90.860	3,98	3,58	2.551	6	35,62
SAT OS HERDEIROS 1015 X.	0510 7505	90.626	4,18	3,19	2.392	6	37,89
LAMAS MEIJOME JOSE LUIS	MARQUESA 2447	90.583	3,26	2,86	3.328	9	27,22
LEIRA LOPEZ CESAREO	MIMOSA 3720	90.520	3,11	2,89	2.470	7	36,65

GANDERÍA	VACA	LEITE	GRAXA	PROT.	DIAS	NP	KG/DÍA
GARCIA GARCIA NESTOR	1855 PILI	90.238	3,61	3,00	3.397	9	26,56
VIGIDE SC	BAMBI 3301	90.148	3,56	2,92	3.420	12	26,36
GANADERIA O PORTO S.C.	1434 PANCHA	89.952	3,99	3,00	2.247	6	40,03
GUERRA CASTRO ROSA	SULEMA-0558	89.726	3,96	3,21	3.065	8	29,27
GANADERIA IGLESIAS-FERRADAS S.C.	PERLA 9963	89.559	3,68	3,33	2.680	8	33,42
GANADERIA PROAS DARRIBA S.C.	3019 PERLA	89.497	4,05	3,11	2.698	8	33,17
ESTEVEZ ROZAS MARIA TERESA	7438 GOLDRÁ	89.491	3,98	3,29	3.680	11	24,32
OTERO DURAN ALFONSO	4039 TOURA	89.357	4,16	3,21	2.778	9	32,17
BLANCO SLU	247	89.316	2,95	3,34	2.077	6	43,00
GANADERIA VALDESA SC	2128 SILVIA	89.313	3,78	3,21	2.192	5	40,74
SAT CARBALLEIRAS	6413 PINTA	89.273	4,40	3,29	2.487	5	35,90
GANDEIRIA PAIS S.C.	38751 PEDALO	89.160	4,00	3,24	2.700	8	33,02
FINCA VALES SC	JOSEFA 3149	88.993	3,14	2,99	2.655	7	33,52
GANAD. OS AMERICANOS SCL	0065 7533	88.561	3,50	2,91	2.250	7	39,36
MEIJOME FERNANDEZ JOSE LUIS	8482 MANILA	88.552	4,12	3,48	2.594	8	34,14
BLANCO SLU	7837 KETAMA	88.264	3,39	3,52	2.132	5	41,40
SALGUEIRO REY LUIS	CAMILA 5371	88.258	4,22	3,28	2.937	8	30,05
GANADERIA PROAS DARRIBA S.C.	6091 KIKA	87.950	2,85	2,92	2.322	5	37,88
GANDEIRIA LEDO SC	78720 MONA	87.765	3,19	3,20	2.546	7	34,47
AGRICOLA IGLESIAS S.C.	6377 ALBA	87.510	3,93	3,05	2.873	8	30,46
SOC. GANADERA DE GRESANDE SC	2080 CARRIZA	87.426	4,78	3,42	2.667	7	32,78
DIEGUEZ PAZ SC	3165 LINA	87.425	4,50	3,37	2.911	8	30,03
MOREIRA S.C.	0135 2335	87.419	3,77	3,17	2.556	7	34,20
GONZALEZ FERNANDEZ PAULINO	45 0690	87.386	3,80	3,04	3.439	8	25,41
GANDEIRIA RAMOS SC	XENA 4332	87.377	3,28	2,99	2.962	7	29,50
GRANXA OS CASEIROS S.C.	MOCHA-9253	87.141	3,62	3,20	2.943	9	29,61
VENCE REBOREDO EDESIO	4222 CENTOLA	86.923	3,88	3,06	3.835	10	22,67
VALLADARES ROGEL CLARA	MORENA 8895	86.647	3,86	3,33	3.310	9	26,18
GRELA LAGO MANUEL	MONA 7609	86.633	3,64	3,30	3.074	10	28,18
REY GRELA MATILDE	8961 DIVINO	86.565	3,46	3,05	2.637	7	32,83
REBOREDO MATO GUSTAVO	4373 AMPARO	86.495	4,35	3,35	2.809	7	30,79
GANDERIA ROSENDE SC	1323 MOROCHA II	86.401	3,84	3,27	3.103	9	27,84
GANADERIA XILO S.C.	JUDIT 9806	86.330	3,50	3,16	2.849	8	30,30
SANCHEZ CALVO CARLOS	4975 NIEBLA	86.315	3,60	2,83	3.745	10	23,05
SAT O CHOPE	8220	86.121	3,93	3,17	2.471	5	34,85
REBOREDO REBOREDO ANTONIO	SOL 7330	86.072	3,76	3,41	3.036	7	28,35
MEIJOME FERNANDEZ JOSE LUIS	7328 RIGUETA	85.877	4,03	3,40	2.661	7	32,27
SAT CRESPO	0098 AEROLINE	85.864	4,70	3,65	3.162	8	27,15
LAMAZARES LOPEZ JOSE	PANTERA 6900	85.743	3,95	3,28	3.021	7	28,38
GANDERIA MACEIRAS S.A.T.	CORAL 5146	85.625	4,59	3,28	3.090	7	27,71
CASA DURO S.C.	4109 PIRULA	85.609	4,33	3,25	2.850	9	30,04
GANDEIRIA RIELO SC	9899 ARDILLA	85.359	3,36	3,03	2.663	8	32,05
GANDERIA MACEIRAS S.A.T.	LIMA 0172	85.304	4,80	3,24	2.414	7	35,34
CASA DO REI SC	PRABA 1194	85.255	3,33	3,05	2.638	6	32,32
NIETO MARCOS JESUS	7348 ALEMANA	85.149	3,44	3,05	2.223	7	38,30
VARELA COSTA ALBERTO	3561 SABINE	85.123	4,10	3,00	3.167	7	26,88
LORENZO CARRAL ROBERTO JOSE	2040 MORENA	85.003	3,93	3,07	2.278	7	37,31
SAT BERDON	5514 BELEN	84.984	3,94	3,39	2.444	6	34,77
GANDEIRIA PEREIRON S.L.	9583 PIRATA	84.933	3,83	2,98	2.443	7	34,77
LIMERES QUINTILLAN CARMEN	RUBÍ 2927	84.840	4,60	3,36	3.055	6	27,77
GANADERIA BOMBOI S.C.	3968 RUBINA R	84.795	3,61	3,12	2.660	7	31,88
GUERRA CASTRO ROSA	BARQUITA-3455	84.788	3,35	3,03	2.600	8	32,61
GANADERIA GARCIA PENERBOSA S.C.	6821	84.753	3,14	3,11	2.035	7	41,65
SAT SAMPAIO	6452 SPIRANDO	84.669	3,74	3,58	2.806	8	30,17
GANADERIA KOTIÑO S.C.	VILLASOL 0263	84.586	3,92	3,22	2.847	8	29,71
CASA PEDREIRO S.C.	NEVOA 4865	84.518	3,95	3,55	3.713	11	22,76
DOVALO LOPEZ JOSE A.	ESTRELLA-4752	84.279	3,17	3,07	2.049	7	41,13
IGLESIAS MEIJOME JOSE	0079 LEADER	84.215	4,25	3,13	2.697	10	31,23
BLANCO SLU	4629	84.010	2,75	3,33	1.976	5	42,52
FERNANDEZ SANCHEZ RAFAEL	4702 FALCON	83.735	4,67	3,66	3.221	9	26,00

GANDERÍA	VACA	LEITE	GRAXA	PROT.	DIAS	NP	KG/DIA
CASA DO REI SC	LAUKY 1195	83.689	3,10	2,67	2.726	8	30,70
DOCAMPO SILVA MARIA LILIA	7187 GARBOSA	83.678	3,98	3,28	3.265	9	25,63
CONDE DA XESTEIRA S.L.	DANA 6784	83.585	3,46	3,35	2.081	7	40,17
GARCIA ABELAIRAS PAZ	8926	83.573	3,12	2,75	2.234	6	37,41
GANADERIA PONTELLO S.C.	BONITA 4749	83.490	3,24	2,92	2.609	6	32,00
ESTEVEZ ROZAS MARIA TERESA	6092 ROMERA	83.279	3,53	2,88	3.383	9	24,62
GONZALEZ BREA FCO. JAVIER	MARQUESA-0345	83.236	3,12	3,11	2.109	7	39,47
VARELA FERNANDEZ RAFAEL	LARECHA 8329	83.233	3,41	2,93	3.013	9	27,62
CAMANZO ARAUJO ANTONIO	CABANA 6152	83.195	4,22	3,51	2.832	8	29,38
CAJIDE PENAS MARCIAL	LOLA 1425	83.153	3,42	3,17	3.113	9	26,71
GANDEIRIA JUIZ CIDRE S.C.	5090 MARA	83.072	3,51	3,15	3.047	7	27,26
GANDEIRIA GESTOSO S.C.	7690 CRISTINA	83.068	4,05	3,28	2.625	7	31,64
COSTOYA FILLOY MARIA JOSE	LINDA 0933	82.933	3,41	3,22	2.917	9	28,43
SAT BERDON	5638 MENTA	82.853	3,96	3,09	2.483	7	33,37
A REVOLTA S.C.	1827 ROMA	82.842	3,52	3,19	2.875	9	28,81
MIGUEZ FILLOY JOSE	1889 FERRA	82.776	3,20	2,93	2.589	8	31,97
DOVAL CACHAFEIRO ALBERTO	PULIDA 8944	82.699	3,08	3,04	2.828	9	29,24
GANDERIA CASTRO S.C.	8931 GINDA	82.568	3,30	3,04	3.258	9	25,34
SAT GANADERIA CASAGRANDE	0133 4570	82.563	3,26	2,88	2.196	5	37,60
SAT CRESPO	1375	82.508	3,69	3,16	2.393	6	34,48
MIGUEZ FILLOY JOSE	0058 BARBARA	82.486	3,33	3,07	2.572	8	32,07
FERNANDEZ NOGUEROL ISMAEL	1798	82.442	4,10	3,16	3.556	10	23,18
REY GRELA MATILDE	4884	82.422	3,60	3,00	3.064	8	26,90
GANADERIA MORGADE S.C.	5919 MERO	82.309	3,08	3,46	2.019	4	40,77
LAMELA TABOADA MARIA OLIVA	0223 NEGRA	82.278	3,11	3,03	3.478	10	23,66
GANDEIRIA FONTECABALOS S.C.	MOUCHO	82.215	3,44	3,03	2.484	7	33,10
GANADERIA PONTELLO S.C.	LUNA 8262	82.130	3,60	3,29	2.998	6	27,39
AGRICOLA IGLESIAS S.C.	1751 MARZA	81.982	3,91	3,18	2.798	9	29,30
ARES CANDA ALFONSO	7769 LAIKA	81.978	3,79	3,01	3.823	9	21,44
DOVAL CACHAFEIRO ALBERTO	PASTORA 2297	81.962	3,35	3,01	2.757	8	29,73
SAT VILA	166	81.827	3,30	3,64	2.549	8	32,10
DOVALO LOPEZ JOSE A.	SOFIA-7996	81.827	4,07	3,39	2.308	7	35,45
SAT ESCUADRO 859 XUGA	287	81.815	4,20	3,09	2.656	6	30,80
CAMANZO ARAUJO ANTONIO	FORTUNATA 8846	81.757	3,37	3,02	2.634	7	31,04
GONZALEZ ALVARELLOS DOLORES	VEGA 5930	81.642	3,65	3,20	3.264	8	25,01
LORENZO TABOADA ALBERTO	MARIPOSA 7854	81.631	4,06	3,24	3.247	10	25,14
GANADERIA FEDERICO SC	631	81.536	3,89	3,25	3.937	10	20,71
GB GANDERIA SC	ZARZA 4664	81.515	3,31	3,04	2.169	6	37,58
GANDEIRIA VAL DO TOXA SCG	515	81.457	3,39	3,05	2.212	5	36,83
GANADERIA LORENZO VILAMEA S.C.	CABANA 3672	81.217	3,98	3,01	2.252	6	36,06
AGRICOLA IGLESIAS S.C.	5097 YOLY	81.162	3,64	3,06	2.310	7	35,14
DIEGUEZ GARCIA JULIO	VALENTINA 2158	81.099	3,37	3,16	2.511	6	32,30
FERNANDEZ VAZQUEZ MARIA MERCEDES	2873 PANTOJA R	81.093	3,69	3,36	4.362	12	18,59
GARCIA ABELAIRAS PAZ	7795 54	80.990	3,48	3,00	2.388	7	33,92
FERNANDEZ GARCIA SANTIAGO	3729 BROCA	80.957	4,32	3,28	3.014	7	26,86
GANDEIRIA CONDE CUÑARRO SC	1496 VANESA	80.949	3,68	3,09	2.648	6	30,57
GANADERIA MANTEIGA S.C.	2064 MALVA	80.867	3,83	3,50	2.779	7	29,10
XORXE S.C.	9613 LIGERA	80.829	3,19	2,98	3.175	10	25,46
AGRA ALVARELLOS MARIA CARMEN	MIMOSA 4495	80.759	3,56	3,30	2.271	6	35,56
GANDEIRIA VAL DO TOXA SCG	746	80.715	2,93	3,10	1.764	5	45,76
GANDEIRIA RATO SC	6052 PALOMA	80.695	4,00	3,26	2.581	6	31,27
BLANCO SLU	8451 315	80.636	3,54	3,39	2.082	5	38,73
LEIRA LOPEZ CESAREO	KARINA 5430	80.629	3,85	3,23	2.495	7	32,32
LEIRA LOPEZ CESAREO	LILA 6877	80.591	3,56	3,15	2.841	8	28,37
GANADERIA IGLESIAS-FERRADAS S.C.	FONTELA 2699	80.587	3,50	3,33	2.433	7	33,12
OTERO MARTINEZ INES	7970 DULCINEA	80.536	3,90	3,11	2.426	5	33,20
GRANXA OS CASEIROS S.C.	LUCERA-4446	80.373	3,74	3,32	2.616	7	30,72
ESTEVEZ ROZAS MARIA TERESA	3820 PRINCESA	80.369	3,48	2,95	3.253	9	24,71
GANADERIA VALDESA SC	2549	80.354	3,52	3,22	2.048	6	39,24
LAMAS GUERRA MARIA JOSE	PINTA 2701	80.297	4,02	3,45	2.761	8	29,08

GANDERÍA	VACA	LEITE	GRAXA	PROT.	DIAS	NP	KG/DÍA
MACRIS SC	9335 BLANCA	80.280	3,72	3,18	3.069	9	26,16
GANADERIA TOXO S.L.	6735 CARLOTA	80.180	3,57	3,37	2.679	7	29,93
LORENZO LOPEZ Mª TERESA	LEREZANA 6405	80.062	3,39	3,16	2.879	9	27,81
GANADERIA IGLESIAS-FERRADAS S.C.	ESTELA 1671	80.008	3,18	2,90	2.237	7	35,77
GONZALEZ IGLESIAS CESAREO	NATI-8301	79.987	4,02	3,35	2.297	6	34,82
DIPUTACION PONTEVEDRA	0423 DINA	79.980	3,88	3,24	2.315	6	34,55
LOPEZ FERNANDEZ JOSE	2894 PANCHA	79.900	3,67	3,17	2.890	8	27,65
GANADERIA PEITEADO SC	0334 REINA	79.895	3,56	3,19	3.286	10	24,31
BLANCO SLU	4843-3852	79.847	3,20	3,17	2.056	4	38,84
SAT VILA	666	79.695	2,95	3,16	2.520	7	31,63
OTERO MARTINEZ INES	1555 BEGOÑA	79.675	3,33	2,82	2.660	5	29,95
VALLADARES ROGEL CLARA	BAMBI 5630	79.652	3,59	3,14	2.656	7	29,99
GANADERIA RIADIGOS MACEIRA SC	8389	79.625	3,89	3,36	2.243	4	35,50
VIGIDE SC	CARETA 2463	79.582	3,91	3,09	2.958	11	26,90
GANDEIRIA RATO SC	9023 CABANA	79.505	3,45	3,15	2.129	5	37,34
CAMANZO ARAUJO ANTONIO	BOTELLA 4098	79.493	3,94	3,18	2.702	8	29,42
SAT CARBALLEIRAS	4539 PINTA	79.398	4,21	3,30	1.824	6	43,53
GANDEIRIA CASA TESTAS S.C.	0327 RUFA	79.316	3,85	3,12	3.180	9	24,94
GRANXA CARMELITA S.C.	MARQUESA 1443	79.285	3,30	3,04	2.940	8	26,97
GANDERIA MEJUTO S.C.	7619 99	79.247	4,65	3,44	2.344	6	33,81
GANADERIA GONZALEZ S.C.	0967 YENRA	79.235	3,97	3,55	2.162	7	36,65
GANADERIA LALIN SL	SANTA-0839	79.116	4,83	3,52	2.534	6	31,22
GANADERIA SAA SC	9098 PALOMA	79.061	3,38	3,12	3.219	11	24,56
GANADERIA CLAM S.L.	CHULA-8020	79.049	3,53	3,24	2.431	6	32,52
GANADERIA PROAS DARRIBA S.C.	6093 LETIZIA	79.047	3,57	3,10	2.361	7	33,48
CASA DO REI SC	CUCA 8344	79.046	3,17	3,25	2.437	5	32,44
SAT BENDOIRO	4552 MARITA	79.023	3,60	2,95	3.030	9	26,08
SAT VILA	96	78.998	2,57	3,14	2.294	5	34,44
XORXE S.C.	9518 CHISPA	78.852	3,73	3,21	3.201	11	24,63
MARCIAL S.C.	PERLA 3941	78.848	3,53	3,45	2.468	6	31,95
MOREIRA S.C.	0142 9243	78.838	3,39	3,14	2.150	5	36,67
GANDEIRIA AGRASILVA SC	MELODI 1296	78.788	4,23	3,39	2.905	9	27,12
LAMAZARES LOPEZ JOSE	BONITA 1172	78.755	3,27	2,74	2.456	9	32,07
GANADERIA ROXELO SC	3537 LINDA	78.691	3,16	3,30	2.030	5	38,76
CIDRE CARBALLO ANA MARIA	8099 LETIZIA	78.660	3,36	3,05	2.704	7	29,09
MACRIS SC	5227 LUNA B	78.638	3,82	2,99	3.229	8	24,35
OTERO DURAN ALFONSO	6983 PICHONA	78.555	4,08	3,23	2.508	6	31,32
AVICOLA VENCE SC	4952 GITANA	78.488	3,78	2,93	2.826	10	27,77
GANDEIRIA CONDE CUÑARRO SC	9203 MENDA	78.466	4,62	3,42	2.861	8	27,43
RIOS TROITIÑO LUIS ALBERTO	6483 1 RICA	78.453	3,83	3,08	2.421	7	32,41
RODRIGUEZ REBOREDO EMILIO	5735 CHULA	78.441	3,58	3,21	3.058	9	25,65
SAT CARBALLEIRAS	1940 KARINA	78.412	3,97	2,97	2.090	5	37,52
CONDE DA XESTEIRA S.L.	SILVIA 3381	78.318	4,11	3,33	2.310	6	33,90
GANADERIA MORGAGE S.C.	3236 CHAMPION	78.304	4,05	3,25	2.188	5	35,79
GANDERIA MACEIRAS S.A.T.	MENCIA 2921	78.282	4,30	3,35	2.085	6	37,55
ORO TRASTOY JOSE ANGEL	2005 TESA	78.267	3,39	3,27	2.709	7	28,89
GANADERIA MORGAGE S.C.	9085 LANDOI	78.252	3,30	3,29	2.002	5	39,09
SAT MEIXOMENCE 821 XUGA	SERAFINA 5748	78.238	4,44	3,32	2.772	8	28,22
LAMAS VIANA VIDAL	4657	78.237	3,42	3,18	2.735	8	28,61
GONZALEZ LOPEZ ERMITAS	2813 28	78.217	3,81	3,37	3.242	10	24,13
LAMAS GUERRA MARIA JOSE	REDONDA 6436	78.093	3,25	3,17	2.301	6	33,94
SAT O CHOPE	4704	78.046	4,03	3,21	2.682	7	29,10
NIETO MARCOS JESUS	0529 CONDESA	78.016	3,10	2,88	1.854	5	42,08
GANDEIRIA LOUCENZO SAT 1272	TACHOLA 5484	77.972	4,12	2,88	2.169	6	35,95
GANADERIA ROXELO SC	0892 OLALLA	77.931	3,47	3,35	2.234	7	34,88
CACHAFEIRO CAMPOS MARIA LAURA	TOURA 3513	77.897	4,16	3,04	2.819	8	27,63
COSTA MONTOTO MANUEL	MERLA-3957	77.773	3,59	2,89	2.857	10	27,22
CALVIÑO ARIAS JULIO	1112 PARRULA	77.669	3,93	3,39	2.325	7	33,41
CAMPOS FRAIZ JORGE	6966 DOMINGA	77.650	3,36	3,00	2.580	9	30,10
REY GRELA MATILDE	9914 DONATO	77.635	3,19	2,98	2.329	5	33,33



GANDERÍA	VACA	LEITE	GRAXA	PROT.	DIAS	NP	KG/DIA
LAGO FERNANDEZ M <sup>a</sup> JOSEFA	0847 MONTANA	77.633	4,22	3,30	3.251	10	23,88
GANDEIRIA PALLON S.C.	1707 COMA	77.467	3,16	2,88	2.315	7	33,46
CALVIÑO VIÑAS JOSE	6606 PINTA	77.388	3,65	2,99	2.841	8	27,24
SAT O CHOPE	6145	77.323	3,59	3,18	2.280	5	33,91
SAT CARBALLEIRAS	8654 MISS	77.306	4,06	3,25	2.491	6	31,03
GANDEIRIA FONTECABALOS S.C.	CAÑOTA	77.274	4,25	3,25	2.451	6	31,53
REY GRELA MATILDE	2389 MELCHIOR	77.202	4,56	3,53	2.582	7	29,90
GANADERIA LORENZO VILAMEA S.C.	CHINA 9695	77.180	3,89	2,93	2.501	7	30,86
VIGIDE SC	MINA 3309	77.033	3,83	2,77	2.684	8	28,70
GIL FERRADAS CELSA	CIREIXA 9493	77.022	3,22	2,90	3.825	11	20,14
GANDEIRIA NETO SC	MARIPOSA 5680	77.018	3,79	3,20	2.530	8	30,44
GANADERIA VALIÑAS NUÑEZ SC	7007 FORMIGA	76.986	4,73	3,56	2.762	8	27,87
SAT O CHOPE	5373	76.973	4,65	3,03	2.105	6	36,57
FERNANDEZ VAZQUEZ JOSE ANTONIO	7936 LEONOR	76.971	4,09	3,29	2.240	7	34,36
GANADERIA BLANCO ABONXO S.C.	1827	76.954	3,74	3,21	1.973	6	39,00
GANADERIA CARBALLAL GARCIA SC	3401 LUNA	76.950	3,87	2,90	2.431	8	31,65
GB GANDERIA SC	9162 RICOLA	76.929	4,03	3,60	2.207	6	34,86
GANADERIA XILO S.C.	LEREZANA 5842	76.904	3,43	3,13	3.005	9	25,59
DE LA FUENTE OTERO M <sup>a</sup> CARMEN	8903 GEREMI	76.901	3,75	2,98	3.156	8	24,37
GANADERIA O PORTO S.C.	9830 RITA	76.821	4,57	3,18	2.079	6	36,95
A. JUNQUERA COLMEIRO S.C.	7310 BELLABEL	76.795	3,89	3,43	2.690	7	28,55
CALVEIRO MOREIRA PILAR	MALPICA 4822	76.752	3,35	3,00	2.930	9	26,20
GAMALLO SOUTO JOSE RAMON	9448 UXIA	76.692	3,40	3,01	3.331	10	23,02
GANADERIA TABOADA SC	CLARITA 7618	76.622	3,35	3,01	2.296	6	33,37
MIGUEZ FILLOY JOSE	5546 CAMPANILL	76.568	4,00	3,39	2.757	7	27,77
GANDEIRIA LEDO SC	3501 JARDINERA	76.543	3,57	3,47	2.693	8	28,42
BLANCO SLU	7913 BRAVA	76.513	3,53	3,41	1.950	5	39,24
GANDERIA MACEIRAS S.A.T.	FLOR 7555	76.459	4,35	3,30	2.083	5	36,71
GANDEIRIA PEREIRON S.L.	6740 BOSNIA	76.458	3,90	3,35	2.022	4	37,81
GANADERIA MORGADE S.C.	8421 TRIVES	76.434	3,27	3,30	2.118	6	36,09
GANDERIA SAA SC	7570 NEVADA	76.399	3,37	2,93	3.023	10	25,27
FERNANDEZ CERVELA RAFAEL	4889 VODKA	76.394	3,30	3,38	2.815	8	27,14
GANDEIRIA LOUZA O S.C.	0642 TOURA	76.274	3,75	3,20	2.290	6	33,31
DOVAL VILLAVERDE ELISA	1660 CHISPA	76.273	3,15	2,96	2.375	6	32,11
GANAD. OS AMERICANOS SCL	7795	76.213	4,04	3,35	2.207	6	34,53
VAL DE CAMBA SAT	8440 LETIZIA	76.182	4,09	3,05	2.511	7	30,34
GARCIA ORO RAMON	9047 PRINCESA	76.180	3,79	3,03	3.560	11	21,40
GARCIA JORGE M <sup>a</sup> CARMEN	8444	76.134	3,47	3,27	2.616	9	29,10
GANADERIA O PORTO S.C.	2216 CARLOTA	76.118	4,52	3,22	2.223	6	34,24
BARREIRO FERNANDEZ RAMON	MONA 6776	76.113	3,76	3,10	3.083	8	24,69
IGLESIAS ESTEVEZ JOSE ANTONIO	LAURA 0668	76.069	4,28	3,10	2.728	8	27,88
SAT GANDEIRIA PENIÑA 1043	0885 FLOR	76.065	3,81	3,03	1.823	7	41,73
GANDEIRIA VAL DO TOXA SCG	747	75.925	4,77	3,63	1.851	4	41,02
GOMEZ GONZALEZ CONSUELO	MARIPOSA-5229	75.853	3,99	3,14	3.409	9	22,25
SILVA LOPEZ M <sup>a</sup> CARMEN	ARTISTA 6600	75.840	3,72	3,28	2.131	5	35,59
GANADERIA MORGADE S.C.	4906 AARON	75.795	2,42	3,03	1.934	5	39,19
ALONSO VISPO JESUS	5390-MUÑECA	75.748	3,24	3,35	2.577	7	29,39
GANDEIRIA BERNARDEZ-VILAR S.C.	0539 PALOMA	75.700	3,60	3,28	2.838	9	26,67
SILVA LOPEZ M <sup>a</sup> CARMEN	KISS 6214	75.614	3,32	3,14	2.086	5	36,25
VENCE DEZA JOSE BENITO	PANCHA 5908	75.552	4,07	3,35	2.840	8	26,60
FERNANDEZ SANCHEZ RAFAEL	2452 LOURINA	75.467	4,57	3,53	2.450	8	30,80
GRELA LAGO MANUEL	BLANCA 4117	75.441	3,48	3,05	2.760	8	27,33
GANDEIRIA COTO S.C.	3288 XAQUIRA	75.426	3,47	3,19	1.910	5	39,49
SAT VILA	647	75.263	3,19	3,61	2.370	6	31,76
SAT O CHOPE	4523	75.231	4,15	3,02	2.446	6	30,76
GANDEIRIA FONTECABALOS S.C.	CAROLA	75.127	3,70	3,37	1.991	6	37,73
SOC. GANADERA DE GRESANDE SC	5466 RITA	75.072	4,28	3,01	2.089	6	35,94
GANADERIA MORGADE S.C.	4598 LOURO	75.034	4,02	3,51	2.400	8	31,26
MOREIRA S.C.	0168 6927	75.018	4,01	3,40	2.111	6	35,54

## PARÁMETROS REPRODUCTIVOS NO ANO 2014

CONCELLO/ COMARCA	INTERVALO PARTO 1ª INSEMINACIÓN					INTERVALO PARTO INSEM. FECUNDANTE					INTERVALO PARTO PARTO				
	MEDIA	% según intervalo de días				MEDIA	% según intervalo de días				MEDIA	% según intervalo de días			
		≤ 46	46-80	81-110	≥ 110		≤ 46	46-80	81-110	≥ 110		≤ 390	390-420	421-450	≥ 450
VALGA	109	0	49	3	49	186	29	21	7	43	467	29	29	0	43
<b>CALDAS</b>	<b>109</b>	<b>0</b>	<b>49</b>	<b>3</b>	<b>49</b>	<b>186</b>	<b>29</b>	<b>21</b>	<b>7</b>	<b>43</b>	<b>467</b>	<b>29</b>	<b>29</b>	<b>0</b>	<b>43</b>
PIÑOR DE CEA	90	5	52	24	20	149	30	16	16	39	428	45	11	11	33
<b>CEA</b>	<b>90</b>	<b>5</b>	<b>52</b>	<b>24</b>	<b>20</b>	<b>149</b>	<b>30</b>	<b>16</b>	<b>16</b>	<b>39</b>	<b>428</b>	<b>45</b>	<b>11</b>	<b>11</b>	<b>33</b>
AGOLADA	93	10	37	27	26	163	33	15	14	38	443	45	12	9	34
LALIN	90	7	46	26	21	157	29	17	13	41	436	40	14	13	33
RODEIRO	91	8	41	27	24	168	24	16	15	46	448	35	16	12	38
SILLEDA	85	8	47	28	17	163	26	17	14	43	442	38	15	13	35
VILA DE CRUCES	88	12	43	26	19	164	27	15	13	45	445	38	13	11	38
DOZON	92	6	41	29	24	160	25	19	14	43	440	38	15	12	36
<b>DEZA</b>	<b>89</b>	<b>8</b>	<b>44</b>	<b>27</b>	<b>21</b>	<b>161</b>	<b>27</b>	<b>17</b>	<b>14</b>	<b>43</b>	<b>441</b>	<b>38</b>	<b>15</b>	<b>12</b>	<b>35</b>
A ESTRADA	90	8	41	27	24	163	25	17	15	44	441	37	16	13	35
FORCAREI	86	10	47	23	20	177	23	15	12	50	458	31	16	11	42
<b>TABEIROS - TERRA</b>															
<b>DE MONTES</b>	<b>88</b>	<b>9</b>	<b>44</b>	<b>25</b>	<b>22</b>	<b>169</b>	<b>24</b>	<b>16</b>	<b>14</b>	<b>46</b>	<b>448</b>	<b>34</b>	<b>16</b>	<b>12</b>	<b>38</b>
<b>PONTEVEDRA</b>	<b>89</b>	<b>8</b>	<b>44</b>	<b>27</b>	<b>21</b>	<b>162</b>	<b>27</b>	<b>17</b>	<b>14</b>	<b>43</b>	<b>442</b>	<b>38</b>	<b>15</b>	<b>12</b>	<b>36</b>
<b>GALICIA</b>	<b>87</b>	<b>7</b>	<b>47</b>	<b>28</b>	<b>19</b>	<b>154</b>	<b>28</b>	<b>17</b>	<b>14</b>	<b>41</b>	<b>56</b>	<b>41</b>	<b>15</b>	<b>12</b>	<b>33</b>

CONCELLO/COMARCA	Nº INSEMINACIÓN	1ª INS.	2ª INS.	3ª INS.
VALGA	1,6	67	10	24
<b>CALDAS</b>	<b>1,6</b>	<b>67</b>	<b>10</b>	<b>24</b>
PIÑOR DE CEA	2,0	43	34	23
<b>CEA</b>	<b>2,0</b>	<b>43</b>	<b>34</b>	<b>23</b>
AGOLADA	2,0	54	22	24
LALIN	2,2	46	24	30
RODEIRO	2,6	39	23	38
SILLEDA	2,6	40	23	37
VILA DE CRUCES	2,3	44	22	34
DOZON	2,4	44	22	33
<b>DEZA</b>	<b>2,4</b>	<b>43</b>	<b>23</b>	<b>34</b>
A ESTRADA	2,3	43	25	32
FORCAREI	2,6	40	24	37
<b>TABEIROS - TERRA DE MONTES</b>	<b>2,4</b>	<b>42</b>	<b>25</b>	<b>34</b>
<b>PONTEVEDRA</b>	<b>2,4</b>	<b>43</b>	<b>23</b>	<b>34</b>
<b>GALICIA</b>	<b>2,4</b>	<b>43</b>	<b>24</b>	<b>34</b>



## RECONTO DE CÉLULAS SOMÁTICAS NO ANO 2014

COMARCA / CONCELLO	Nº RESES CONTROLADAS	% DE MOSTRAS		
		<200.000	200.000 - 400.000	>400.000
VALGA	259	84,17	10,81	5,02
<b>CALDAS</b>	<b>259</b>	<b>84,17</b>	<b>10,81</b>	<b>5,02</b>
AGOLADA	6.568	69,99	13,55	16,46
DOZON	13.069	72,16	13,46	14,39
LALIN	71.239	72,74	12,20	15,06
RODEIRO	41.711	73,78	12,17	14,04
SILLEDA	38.675	74,49	11,49	14,01
VILA DE CRUCES	10.577	74,06	11,72	14,22
<b>DEZA</b>	<b>181.839</b>	<b>73,29</b>	<b>12,16</b>	<b>14,56</b>
PIÑOR DE CEA	869	78,71	10,70	10,59
<b>CEA</b>	<b>869</b>	<b>78,71</b>	<b>10,70</b>	<b>10,59</b>
A ESTRADA	14.198	75,05	11,48	13,47
FORCAREI	10.011	72,49	11,92	15,59
<b>TABEIROS - TERRA DE MONTES</b>	<b>24.209</b>	<b>73,99</b>	<b>11,66</b>	<b>14,35</b>
<b>PONTEVEDRA</b>	<b>207.176</b>	<b>73,41</b>	<b>12,09</b>	<b>14,50</b>
<b>GALICIA</b>	<b>1.727.458</b>	<b>73,93</b>	<b>11,85</b>	<b>14,22</b>

MES	Nº RESES CONTROLADAS	% DE MOSTRAS		
		<200.000	200.000 - 400.000	>400.000
XANEIRO	18.754	73	12,07	14,81
FEBREIRO	18.889	74	12,01	14,05
MARZO	19.280	74	11,86	13,98
ABRIL	19.167	75	11,35	13,84
MAIO	18.900	74	12,10	14,05
XUÑO	18.811	73	12,52	14,28
XULLO	18.517	73	11,97	14,89
AGOSTO	198	67	16,67	16,16
SETEMBRO	18.748	72	12,45	15,28
OUTUBRO	18.725	73	12,40	14,80
NOVEMBRO	18.593	73	11,86	15,00
DECEMBRO	18.594	73	12,39	14,57
<b>PONTEVEDRA</b>	<b>207.176</b>	<b>73,41</b>	<b>12,09</b>	<b>14,50</b>
<b>GALICIA</b>	<b>1.727.458</b>	<b>73,93</b>	<b>11,85</b>	<b>14,22</b>

## TAXA DE NON RETORNO

Este índice reproductivo aporta información sobre a fertilidade do touro, vendo que porcentaxe de vacas que, sendo inseminadas por primeira vez, non volven a ser inseminadas nos 56 días posteriores.

Dado que se toma como referencia un alto número de inseminacións, en distintos rabaños, proporciona unha boa referencia sobre a fertilidade do touro.

Neste estudio, as inseminacións corresponden a explotacións en Control Leiteiro, efectuadas durante o ano 2014. A efectos de dar fiabilidade ao índice, so se indica a TNR dos touros con máis de 270 inseminacións.

A fertilidade dun touro mide a habilidade do seu seme para empregar vacas. Pódese determinar por análise laboratorial, pero a validez desta análise é limitada, dende o momento que o espermatozoide que fertiliza o ovocito non é representativo da mostra de seme na súa totalidade (xa que é un so espermatozoide entre varios millóns que van na palleta). É polo que a fertilidade débese contrastar, aparte de facelo no laboratorio, con outros índices como pode ser a Taxa de Non Retorno.

De cada touro indícase

- Nome completo
- Número de primeiras inseminacións incluídas na análise
- Taxa de Non Retorno, porcentaxe de primeiras inseminacións que non repetiron no intervalo posterior de 56 días.
- Porcentaxe de xovencas sobre as que se fixeron as inseminacións (a maior fertilidade das xovencas fronte as vacas pode influir na TNR)

NOME	Nº IA	XEST.	TNR	Nº IA XOV.	XOV. XEST.	TNR. XOV.
Bos Seijo Bolton TORREL Et	15.501	8.444	54,5	2.055	1.424	69,3
Mario XACOBEO Et	6.033	3.239	53,7	2.714	1.651	60,8
Vendairy STOP TI Tv Td Tr	5.821	3.233	55,5	957	681	71,2
Ridgefield DELETE Et	5.365	2.880	53,7	806	544	67,5
Bos Baixo Airraid XUDAN Et	5.140	2.912	56,7	935	668	71,4
Zani Bolton MASCALESE Et TI Tv	4.243	2.515	59,3	2.210	1.485	67,2
Schillview Oman GERARD Et	3.809	2.348	61,6	1.992	1.394	70,0
Bos Goldwyn GOSPELL Et	3.651	1.941	53,2	1.020	643	63,0
Casa De Lola Xf Snow BARMAN Et	3.618	2.022	55,9	604	432	71,5
Heidenskipster SALNES TI Tv Td	3.264	1.879	57,6	550	393	71,5
Gen-I-Beq BRAWLER Et TI Tv	3.097	1.781	57,5	1.341	911	67,9
Zandenburg XIL TI Tv Td Tm	2.072	1.229	59,3	331	255	77,0
Comestar Goldwyn LAUTAMIC Et	1.730	914	52,8	385	248	64,4
De-Su Bkm MCCUTCHEN	1.638	941	57,5	691	452	65,4
Mantoño DUNO	1.496	907	60,6	315	239	75,9
Bos Shottle BETANZOS Et	1.306	759	58,1	129	94	72,9
Jk Eder-I CONTROL	1.306	656	50,2	311	174	56,0
Charlesdale SUPER stition Et	1.303	757	58,1	790	502	63,5
Crackholm FEVER Et TI Tv	1.177	698	59,3	354	259	73,2
Mountfield Ssi Dcy MOGUL Et	1.167	673	57,7	468	310	66,2
Gillette JORDAN	1.165	694	59,6	496	333	67,1
Chartroise SMURF	1.155	696	60,3	448	318	71,0
Texel Beauty CAPRICHIO TL TV	1.063	594	55,9	166	111	66,9
Go-Farm ARTES	1.009	606	60,1	521	351	67,4
Ex-Balmoral BEHOBIA Et	934	494	52,9	122	94	77,1
De-Su 527 SPUR	932	583	62,6	384	294	76,6
O-Bee KRUSADER Et TI Tv	920	532	57,8	371	256	69,0
Alh ELEGANT	918	518	56,4	167	105	62,9

NOME	N° IA	XEST.	TNR	N° IA XOV.	XOV. XEST.	TNR. XOV.
Willow-Marsh-Cc GABOR Et	833	485	58,2	414	251	60,6
Regancrest ALTAIOTA Et	790	494	62,5	358	259	72,4
Mainstream MANIFOLD TI Tv	714	431	60,4	278	191	68,7
Co-Op Shottle LAZARITH	708	405	57,2	591	343	58,0
Vvh ARMONICO	673	351	52,2	73	48	65,8
Sandy-Valley SALOON Et	638	326	51,1	177	115	65,0
Long Langs oMAN-O-MAN2 Etn	594	352	59,3	243	162	66,7
Monument IMPRESSION Et	588	350	59,5	186	135	72,6
San Cristobal LASSON	587	299	50,9	59	44	74,6
Ensenada Taboo PLANET Et	577	344	59,6	188	129	68,6
Comestar LAVANGUARD	557	289	51,9	213	130	61,0
S-S-I Mogul DEFENDER ET	523	291	55,6	208	130	62,5
Maple-Downs-I G W ATWOOD Et TI	522	334	64,0	133	106	79,7
Regancrest LONGTIME	504	237	47,0	36	22	61,1
Regancrest-Gv S BRADNICK Et	498	291	58,4	160	111	69,4
Luck-E Goldwyn AUTOPILOT Et	488	286	58,6	46	36	78,3
Maple-Downs-I G W ATLANTIC Et	487	281	57,7	148	97	65,5
Sildahl JETT AIR Et TI Tv Br	486	305	62,8	252	191	75,8
Gillette JERRICK	483	244	50,5	179	109	60,9
De-Su D MAYFIELD 893	481	286	59,5	163	115	70,6
Jenny-Lou Mrshl TOYSTORY Et	479	277	57,8	149	104	69,8
Lake-Effect ALTACALIBER -Et	479	264	55,1	157	98	62,4
A.L.H. DANCER Et	471	240	51,0	43	29	67,4
Lincoln-Hill SHOT Laser Et TI	465	272	58,5	191	132	69,1
Lotta- HILL Shottle 41 Et TI	461	255	55,3	193	127	65,8
Val-Bisson DOORMAN	457	238	52,1	105	70	66,7
Seagull-Bay SUPERSIRE Et	456	284	62,3	239	164	68,6
Matt-Dary Mogul PAYTON	440	257	58,4	196	128	65,3
Amities LOVERMAN	440	235	53,4	134	92	68,7
Coyne-Farms Bolton DOM -Et	439	220	50,1	123	76	61,8
Lookout Pesce HAMPTON	417	208	49,9	116	72	62,1
Gillette STANLEYCUP	412	220	53,4	49	31	63,3
R-E-W SEAVER -Et	411	225	54,7	24	22	91,7
Gillette JUNGLE	407	215	52,8	122	80	65,6
Altomiño COLINS Et	406	240	59,1	67	54	80,6
Broeks ELSAR	402	233	58,0	90	67	74,4
Bos Seijo J.J. TRUENO ROJO Et	396	196	49,5	52	32	61,5
Heidenskipster GOLDOURO TI Tv	393	212	53,9	54	42	77,8
O-Man END-STORY TI Tv	382	215	56,3	146	107	73,3
Ladys-Manor PI SHAMROCK	377	184	48,8	132	81	61,4
Pine-Tree SID Et TI Tv	375	207	55,2	37	24	64,9
Apina FREDERICK Et	353	199	56,4	97	59	60,8
Larcrest CANCUN Et	329	167	50,8	71	53	74,7
Bos Boliver BOER Et	327	169	51,7	67	47	70,2
R-E-W BUCKEYE Et	318	199	62,6	137	93	67,9
Claynook TENNESSEE	311	171	55,0	88	59	67,1
Mountfield ALTAEXACTER TI Tv	309	184	59,6	71	53	74,7
Wabash-Way EXPLODE Et	304	183	60,2	88	63	71,6
Farnear-Tbr ALTAVALON	300	174	58,0	82	56	68,3
Sully Hart MERIDIAN -Et	292	176	60,3	109	84	77,1
Generations EPIC	292	139	47,6	100	58	58,0
Emerald-Acr-Sa T- BAXTER	287	173	60,3	76	65	85,5
Sully ALTAMETEOR -Et	282	178	63,1	142	104	73,2
Mel-Crest ALTARAZOR TL TV TD	277	169	61,0	61	51	83,6
Bos Seijo Talent MAGREBI Et	276	175	63,4	38	26	68,4
England-Ammon MILLION Et	270	170	63,0	106	75	70,8
Oconnors JAY	270	119	44,1	5	3	60,0

## TOUROS MAIS UTILIZADOS 2014 (PONTEVEDRA/GALICIA) ≥160 INSEMINACIÓNS

NOME LARGO	NOME CURTO	REXISTRO	Nº INS PONT	Nº INS GAL	% UTILIZACIÓN
DESCONOCIDO LIMOUSINE	LIMOUSINE	NFRM9900000017	6.457	26.095	24,74 %
Bos Seijo Bolton TORREL Et	TORREL	ESPM2702905586	3.276	38.000	8,62 %
Vendairy STOP TI Tv Td Tr	STOP	ESPM9203680044	2.559	17.052	15,01 %
Ridgefield DELETE Et	DELETE	ESPM9203016128	2.557	15.367	16,64 %
DESCONOCIDO AZUL BELGA	AZUL BELGA	NFRM9900000041	2.494	9.094	27,42 %
Mario XACOBEO Et	XACOBEO	ESPM9202311402	2.466	13.092	18,84 %
DESCONOCIDO FRISON	FRISON	FNRM9900000011	2.286	9.350	24,45 %
DESCONOCIDO CARNE	CARNE	NFRM9900000098	1.651	8.468	19,50 %
Casa De Lola Xf Snow BARMAN Et	BARMAN	ESPM1503783285	1.316	11.117	11,84 %
Bos Baixo Airraid XUDAN Et	XUDAN	ESPM2703015027	1.146	14.031	8,17 %
Zandenburg XIL TI Tv Td Tm	XIL	ESPM9203745080	1.112	6.513	17,07 %
Heidenskipster SALNES TI Tv Td	SALNES	ESPM9203745074	854	9.658	8,84 %
Zani Bolton MASCALESE Et TI Tv	MASCALESE	ITAM7990516801	839	7.777	10,79 %
Bos Goldwyn GOSPELL Et	GOSPELL	ESPM1502706264	817	8.351	9,78 %
Schillview Oman GERARD Et	GERARD	USAM0052805723	739	7.250	10,19 %
DESCONOCIDO RUBIA	RUBIA	NFRM9900000022	589	3.915	15,04 %
Comestar Goldwyn LAUTAMIC Et	LAUTAMIC	ESPM3102720401	571	4.404	12,97 %
Alh ELEGANT	ELEGANT	ESPM9201989634	488	3.131	15,59 %
Gen-I-Beq BRAWLER Et TI Tv	BRAWLER	CANM0104854291	451	6.452	6,99 %
A.L.H. DANCER Et	DANCER	ESPM9202195610	419	1.577	26,57 %
CACHENO	CACHENO	NFRM9900000026	384	1.523	25,21 %
Crackholm FEVER Et TI Tv	FEVER	CANM0103631566	376	2.730	13,77 %
Jk Eder-I CONTROL	CONTROL	CANM0011278908	375	3.423	10,96 %
Mantoño DUNO	DUNO	ESPM2702530479	375	4.547	8,25 %
Bos Shottle BETANZOS Et	BETANZOS	ESPM1502779231	362	3.991	9,07 %
Bos Seijo J.J. TRUENO ROJO Et	TRUENO ROJO	ESPM2702533155	355	1.292	27,48 %
Bos Bw Marshall ROSS Et	ROSS	ESPM1502261882	341	804	42,41 %
LIM VODKA	LIM VODKA	NFRM9917000007	335	770	43,51 %
Fontelas Xf Spec RUPIO ROJO Et	RUPIO ROJO	ESPM1503783286	307	1.045	29,38 %
Vvh ARMONICO	ARMONICO	ESPM9203594785	267	2.204	12,11 %
De-Su Bkm MCCUTCHEN	MCCUTCHEN	USAM0069990138	261	3.613	7,22 %
O-Bee KRUSADER Et TI Tv	KRUSADER	USAM0139986224	259	2.102	12,32 %
Lincoln-Hill SHOT Laser Et TI	SHOT WWS	USAM0062072898	250	1.444	17,31 %
TRANSFERENCIA EMBRIONARIA	EMBRION	FNRM9900000008	250	1.576	15,86 %
Go-Farm ARTES	ARTES	ITAM9990283029	247	1.842	13,41 %
Gillette JORDAN	JORDAN	CANM0007588022	245	2.626	9,33 %
CUBILLON	CUBILLON	NFRM9900622108	244	414	58,94 %
LIM ZAKO	LIM ZAKO	NFRM9917000061	234	969	24,15 %
Molido PANZER Et	PANZER	ESPM9203889355	228	1.073	21,25 %
England-Ammon MILLION Et	MILLION	USAM0061547476	222	808	27,48 %
Bos Boliver BOER Et	BOER	ESPM1502468633	221	1.185	18,65 %
Charroise SMURF	SMURF	USAM0070672880	217	2.923	7,42 %
Heidenskipster GOLDOURO TI Tv	GOLDOURO	ESPM9203745079	216	1.438	15,02 %
Bos Mr Burns RED BULL ROJO Et	RED BULL ROJ	ESPM1503010443	205	240	85,42 %
REY Loro Durable ROJO ET	REY ROJO	ESPM2703782049	202	751	26,90 %
LIM IRIDIUM	LIM IRIDIUM	NFRM9917000008	202	636	31,76 %
Badiola MEGAMAGIC	MEGAMAGIC	ESPM3302733214	202	411	49,15 %
Lodos Shottle NADAL Et	NADAL	ESPM2702709472	201	831	24,19 %
OUTEIRO Rondel P-Red ROJO TIT	OUTEIRO ROJO	ESPM2703784796	194	971	19,98 %
Sandy SANDOKAN	SANDOKAN	ESPM2002624670	186	531	35,03 %
Bos Seijo Talent MAGREBI Et	MAGREBI	ESPM2702419069	185	1.008	18,35 %
Zandenburg REPICON TI Tv Td Tm	REPICON	ESPM9203745078	183	628	29,14 %
Maple-Downs-I G W ATLANTIC Et	ATLANTIC WWS	CANM0008956383	179	1.345	13,31 %
Zahbulls Super GEAR ET	GEAR	USAM0069551498	177	431	41,07 %
Go-Farm HOK Et	HOK	ESPM9203835454	173	782	22,12 %
Charlesdale SUPER stition Et	SUPER	USAM0062065919	172	2.640	6,52 %
Sildahl JETT AIR Et TI Tv Br	JETT AIR	USAM0138974820	171	1.644	10,40 %
Charent Snowman GOI Et	GOI	ESPM2703793116	170	1.178	14,43 %
LIRICK Et De Roccafarm TL Tv T	LIRICK	ESPM9203835449	166	1.089	15,24 %
Gala Snowman ROSSI ET	ROSSI	ESPM4003752496	164	1.017	16,13 %
Ronelee DISTANCE Et TI Tv	DISTANCE	USAM0140565227	164	359	45,68 %
HISTORIC	HISTORIC	ESPM9203835450	163	633	25,75 %
Plushanski FARSANO Et	FARSANO	USAM0137162684	161	307	52,44 %
Gillette JUNGLE	JUNGLE	CANM0007816598	160	1.004	15,94 %

## DISTRIBUCIÓN SEME CAMPAÑA 2014

Compra en conxunto de doses seminais para os Gandeiros de Africor-Pontevedra, ó igual que o resto das Asociacións Provinciais de Control Leiteiro, considéranse unhas necesidades, incluídas as da propia recría, de 3 doses por vaca controlada durante o derradeiro ano, repartidas da seguinte maneira:

Suministro gratuito de doses de touros en proba para cubri-lo 12,5 % das necesidades da explotación.

Touros en proba ..... 7.079 Doses

Suministro cun desconto de precio venta ó publico do 40% das doses de Touros Probados de FONTAO, para cubri-lo 75% das necesidades da explotación.

Cantidade total ..... 21.574 Doses

TORREL	3.893	18,04 %	XACOBEO	2.828	13,10 %	STOP	2.587	11,99 %
DELETE	2.535	11,75 %	BARMAN	2.306	10,68 %	XUDAN	1.978	9,16 %
XIL	1.470	6,81 %	SALNES	1.431	6,63 %	GOSPELL	975	4,43 %
ARMONICO	423	1,96 %	DUNO	346	1,60 %	BETANZOS	300	1,39 %
CAPRICH0	204	0,94 %	LASSON	182	0,84 %	COLINS	134	0,62 %

Suministro de Touros Probados de forra da Comunidade Autónoma "últimos anos, Estados Unidos, Canadá, Holanda, Alemania, Italia, Francia" para cubri-lo 12,5% das necesidades da Explotación.

Cantidade Total ..... 1.947 Doses

GERARD	953	48,94 %	MASCALESE	637	32,71 %	SUPER	129	6,62 %	LAZARITH	103	5,29 %
CANCUN	96	4,93 %	MINCIO	24	1,23 %	ELBURN	5	0,25 %			

## XX CONCURSO FRISÓN FEIRADEZA. LALÍN, 21 E 22 DE XUÑO DE 2014

O Xuíz encargado do xulgamento deste concurso foi D. José Manuel Paz.

SECCIÓN	NOME	GANDEIRÍA	CONCELLO
XATA CAMPIONA	BLANCO DELIÑA ET	BLANCO	LALÍN
XATA SUBCAMPIONA	GRESANDE STANLEYCUP SALOME	SDAD GAN GRESANDE	LALÍN
XOVENCA CAMPIONA	CARBALLEIRAS DUDE CONCAVA	CARBALLEIRAS	LALÍN
XOVENCA SUBCAMPIONA	BARONCELLE TRUENO R CHENOA R	RATO	RODEIRO
XOVENCA GRAN CAMPIONA	CARBALLEIRAS DUDE CONCAVA	CARBALLEIRAS	LALÍN
VACA NOVA CAMPIONA	MANTEIGA XACOBEO CLEMENTINA	MANTEIGA	VILA DE CRUCES
VACA NOVA SUBCAMPIONA	KINTEIRO WINDBROOK SITA	KINTEIRO	LALÍN
VACA INTERMEDIA CAMPIONA	ANIBAL EMMA DIVINA II	CARBALLEIRAS	LALÍN
VACA INTERMEDIA SUBCAMPIONA	MANTEIGA XACOBEO MANDARINA	MANTEIGA	VILA DE CRUCES
VACA ADULTA CAMPIONA	BLANCO HOLSTEIN ANITA ANA ET	BLANCO	LALÍN
VACA ADULTA SUBCAMPIONA	CTS EXPRESS 48817 LEVIN	BLANCO	LALÍN
VACA CAMPIONA PROVINCIAL	MANTEIGA XACOBEO MANDARINA	MANTEIGA	VILA DE CRUCES
VACA SUBCAMPIONA PROVINCIAL	BLANCO HOLSTEIN ANITA ANA ET	BLANCO	LALÍN
VACA GRAN CAMPIONA	ANIBAL EMMA DIVINA II	CARBALLEIRAS	LALÍN
MELLOR CRIADOR	CARBALLEIRAS	LALÍN	
SEGUNDO CRIADOR		MANTEIGA	VILA DE CRUCES

### CAMPIONATO DE FILLAS DE TOUROS DO PROGRAMA DE MELLORA GANDEIRA DE GALICIA

XATAS 1ª SECCION	CARBALLEIRAS BETANZOS ROBERTA	CARBALLEIRAS	LALÍN
XATAS 2ª SECCION	BARONCELLE BAD BOY PITUFA	RATO	RODEIRO
XATAS 3ª SECCION	ANILA XACOBEO REVOLTOSA	ANILA	RODEIRO
XATAS 4ª SECCION	PAULI LAUTAMIC 166	PAULI	PAULI
XOVENCAS 5ª SECCION	BARONCELLE TRUENO R CHENOA R	RATO	RODEIRO
LACTACION ATA 30 MESES 11ª SECCION	MANTEIGA XACOBEO CLEMENTINA	MANTEIGA	VILA DE CRUCES
LACTACION 3 ANOS 13ª SECCIÓN	BLANCO VALIANT BESS ROSE	BLANCO	LALÍN
LACTACION 4 ANOS 14ª SECCIÓN	MANTEIGA XACOBEO MANDARINA	MANTEIGA	VILA DE CRUCES

## XÓVENES MANEXADORES - FEIRADEZA 2014

### SECCIÓN 1 - XÓVENES ATA 9 ANOS

TODOS COMO NUMERO 1

ANDREA JIMENEZ CANDA  
IRIA DONSION ASOREY

DANIEL SANTOME PEREIRO  
BRAIS DONSION ASOREY

### SECCIÓN 2 - XÓVENES ENTRE 10 E 15 ANOS

1º PREMIO                      AVELINO SOUTO ROZADOS  
2º PREMIO                      PABLO RIELO  
3º PREMIO                      BRAIS ORO GARCIA



### SECCIÓN 3 - XÓVENES DE MAIS DE 16 ANOS

1º PREMIO	ALEJANDRO CARRAL FERNANDEZ
2º PREMIO	MARIA MANTEIGA RODRIGUEZ
3º PREMIO	SERGIO GOMEZ GOMEZ

### SECCIÓN 4 - XÓVENES ENTRE 21 E 30 ANOS

1º PREMIO	MIGUEL RIAL
2º PREMIO	MIGUEL MADRIÑAN ALBOR
MELLOR MANEXADOR	AVELINO SOUTO ROZADOS
II MELLOR MANEXADOR	MIGUEL RIAL
III MELLOR MANEXADOR	MIGUEL MADRIÑAN ALBOR



NOVILLA GRAN CAMPIONA FEIRADEZA 2014  
Carballeiras Duda Concava

## GANDERÍAS PARTICIPANTES - FEIRADEZA 2014

GANDERÍA	TITULAR	ENDEREZO
A COBA	MANUEL VILLAVERDE SALGUEIRO	QUINTILLAN-FORCAREI
ANILA	CASA DO REI SC	ALCEME-RODEIRO
ARCA	MANUEL ANGEL ARCA BARREIRO	QUINTILLAN-FORCAREI
BERDON	SAT BERDON	BOTOS-LALIN
BLANCO	SAT GANDERIA BLANCO	PARDESOA-LALIN
CARBALLEIRAS	SAT CARBALLEIRAS	GOIAS-LALIN
DOBALO	JOSE A DOBALO LOPEZ	SIADOR-SILLEDA
FRAGA	FRAGA S.C.	GOIAS-LALIN
GRESANDE	SDAD GAN DE GRESANDE	GRESANDE-LALIN
KINTEIRO	JOSE LUIS MEIJOME FERNANDEZ	BERMES-LALIN
MADRIÑAN	JAVIER MADRIÑAN SISO	MADRIÑAN-LALIN
MANTEIGA	GANADERIA MANTEIGA S.C.	OIROS-VILA DE CRUCES
MOURISCADE	DEPO PROVINCIAL DE PONTEVEDRA	VILANOVA-LALIN
O PICO	GANADERIA O PICO S.C.	DUAS IGLESIAS-FORCAREI
PAULI	PAULINO GONZALEZ FERNANDEZ	ESCUADRO-SILLEDA
PEREIRA	JOSÉ PEREIRA CANABAL	PEREIRA-FORCAREI
RATO	GANADERIA RATO	CARBOENTES-RODEIRO
SANTOME	JOSE SANTOME PEREIRO	GRESANDE-LALIN

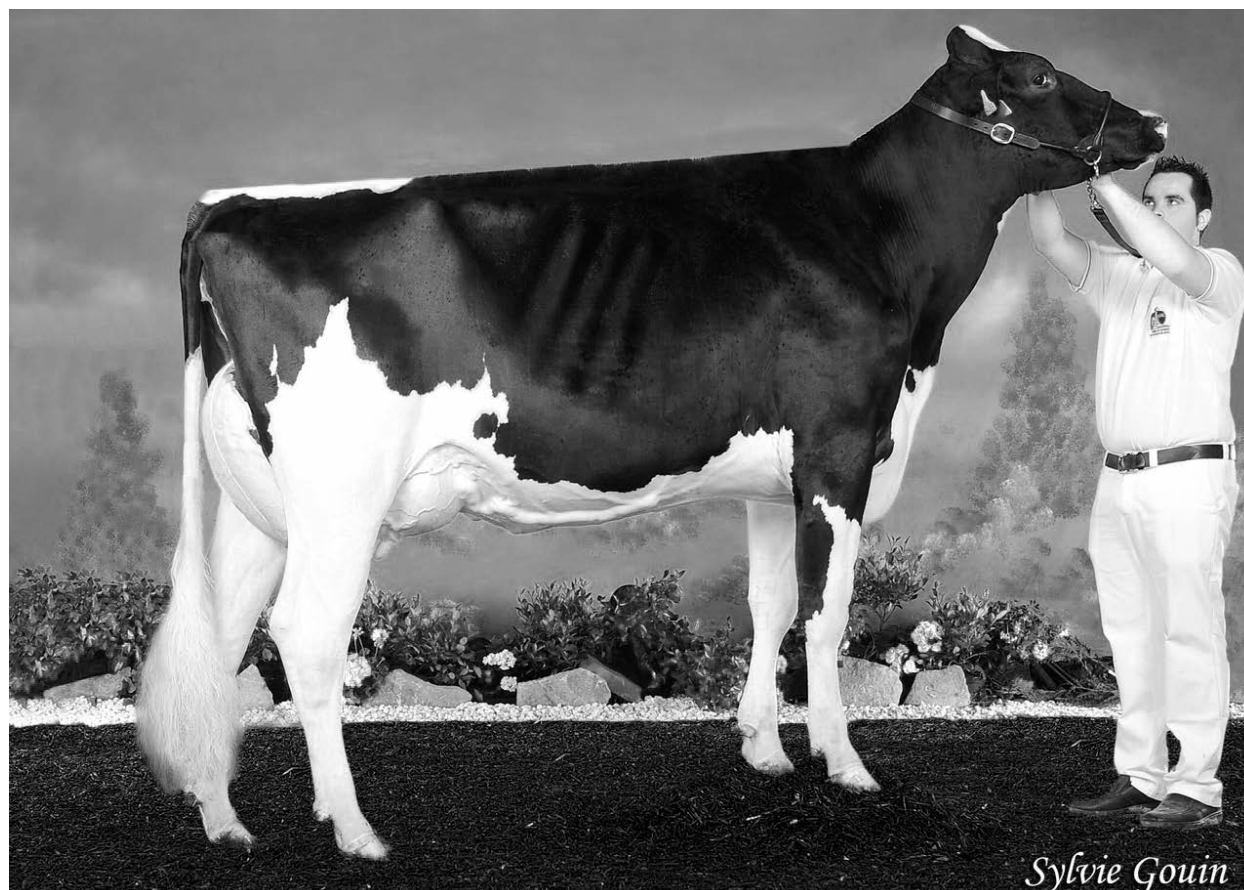

VACA GRAN CAMPIONA FEIRADEZA 2014  
Anibal Emma Divina II

*Sylvie Gouin*

## **XVII CONCURSO BECERRA SELECTA A ESTRADA 14 DE SETEMBRO 2014**

O Xuíz encargado do xulgamento deste concurso foi D. Santiago García Souto.

<b>SECCIÓN</b>	<b>NOME</b>	<b>GANDEIRÍA</b>	<b>CONCELLO</b>
BECERRA CAMPIONA	G.PEREIRA MCCUTCHEN TENI ET	PEREIRA	FORCAREI
BECERRA SUBCAMPIONA	G.PEREIRA LAVANGUARD CINTIA ET	PEREIRA	FORCAREI
XOVENCA CAMPIONA	CARBALLEIRAS DUDE CONCAVA	CARBALLEIRAS	LALIN
XOVENCA SUBCAMPIONA	G.PEREIRA LAUTAMIC LAURA	PEREIRA	FORCAREI
XOVENCA GRAN CAMPIONA	G.PEREIRA MCCUTCHEN TENI ET	PEREIRA	FORCAREI
MELLOR CRIADOR		PEREIRA	FORCAREI
SEGUNDO CRIADOR		CARBALLEIRAS	LALIN

### **CAMPIONATO DE FILLAS DE TOUROS DO PROGRAMA DE MELLORA GANDEIRA DE GALICIA**

BECERRAS 1ª SECCION	ACOVA MALIBOE LIMA	A COVA	FORCAREI
BECERRAS 2ª SECCION	PAULI XACOBEO 183	PAULI	SILLEDA
BECERRAS 3ª SECCION	BARONCELLE BAD BOY PITUFA	RATO	RODEIRO
XOVENCAS 4ª SECCION	A.PENIÑA AIKO FELICIANA ROJA	A PENIÑA	A ESTRADA
XOVENCAS 5ª SECCION	PAULI LAUTAMIC 166	PAULI	SILLEDA
XOVENCAS 6ª SECCION	DOYGLE XACOBEO XACA	DOYGLE	A ESTRADA

## **XOVENES MANEXADORES BECERRA SELECTA**

### **XÓVENES DE 6 A 14 ANOS**

1º PREMIO	FATIMA MIGUEZ MIGUENS
2º PREMIO	CELIA GÓMEZ MEDELA
3º PREMIO	FELIPE MIGUEZ MIGUENS

### **XÓVENES ENTRE 15 E 20 ANOS**

1º PREMIO	MARIA MANTEIGA RODRIGUEZ
2º PREMIO	ALEZ CARRAL FERNANDEZ
3º PREMIO	ALEJANDRO GAÑETE VIDAL

## BECERRA SELECTA 2014 - GANDERÍAS PARTICIPANTES

GANDERÍA	REPRESENTANTE	ENDEREZO
A COVA	MANUEL VILLAVERDE SALGUEIRO	QUINTILLAN-FORCAREI
AGAPITO	LUCRECIA GARCIA FARIÑAS	DOS IGLESIAS-FORCAREI
A PENIÑA	SAT GANDEIRIA A PENIÑA	CORA-A ESTRADA
ARCA	MANUEL ANGEL ARCA BARREIRO	QUINTILLAN-FORCAREI
ARGELINA	MANUEL MIGUEZ FILLOY	PEREIRA-FORCAREI
BASTEIRO	ROSA M BASTEIRO CABADA	CODESEDA-A ESTRADA
BERDON	SAT BERDON 1156 XUGA	BOTOS-LALIN
CARBALLEIRAS	SAT CARBALLEIRAS	SELLO-LALIN
CERVIÑO	JOSÉ MANUEL NOVO PEREZ	S.J.VEA-A ESTRADA
CONDE DA XESTEIRA	CONDE DA XESTEIRA S.L.	LAMAS-A ESTRADA
CORRAL	MANUEL CORRAL TORREIRO	CORNEAS-FORCAREI
DOYGLE	GANADERIA DOYGLE S C	NIGOI-A ESTRADA
EIRAS	ANA Mª IGLESIA EIRAS	FRADES-A ESTRADA
GESTOSO	GANDEIRIA GESTOSO SC	SANTELES-A ESTRADA
GRESANDE	SDAD GAN DE GRESANDE	GRESANDE-LALIN
LAS CAMELIAS	ALFONSO OTERO DURÁN	PARDEMARIN-ESTRADA
LOUREIRO	JUAN M. CARBIA FERNANDEZ	S.XURXO-A ESTRADA
MANTEIGA	GANADERIA MANTEIGA SC	OIROS-VILA DE CRUCES
MIDON	GANDEIRIA MIDON SC	BARCIA-LALIN
NEIRA	JOSE ANTONIO NEIRA RODRIGUEZ	RUBIN-A ESTRADA
O PICO	GANDEIRIA O PICO S.C.	DUAS IGLESIAS-FORCAREI
OS CASEIROS	GRANXA OS CASEIROS S.C.	OLIVES-A ESTRADA
PAULI	PAULINO GONZALEZ FERNANDEZ	ESCUADRO-SILLEDA
PEREIRA	JOSE PEREIRA CANAVAL	PEREIRA-FORCAREI
RATO	GANADERIA RATO	CARBOENTES-RODEIRO
SANTAYA	FINCA SATAYA SAT	LAMAS-A ESTRADA
TRASTOY	JOSE A ORO TRASTOY	BAIÑA-AGOLADA

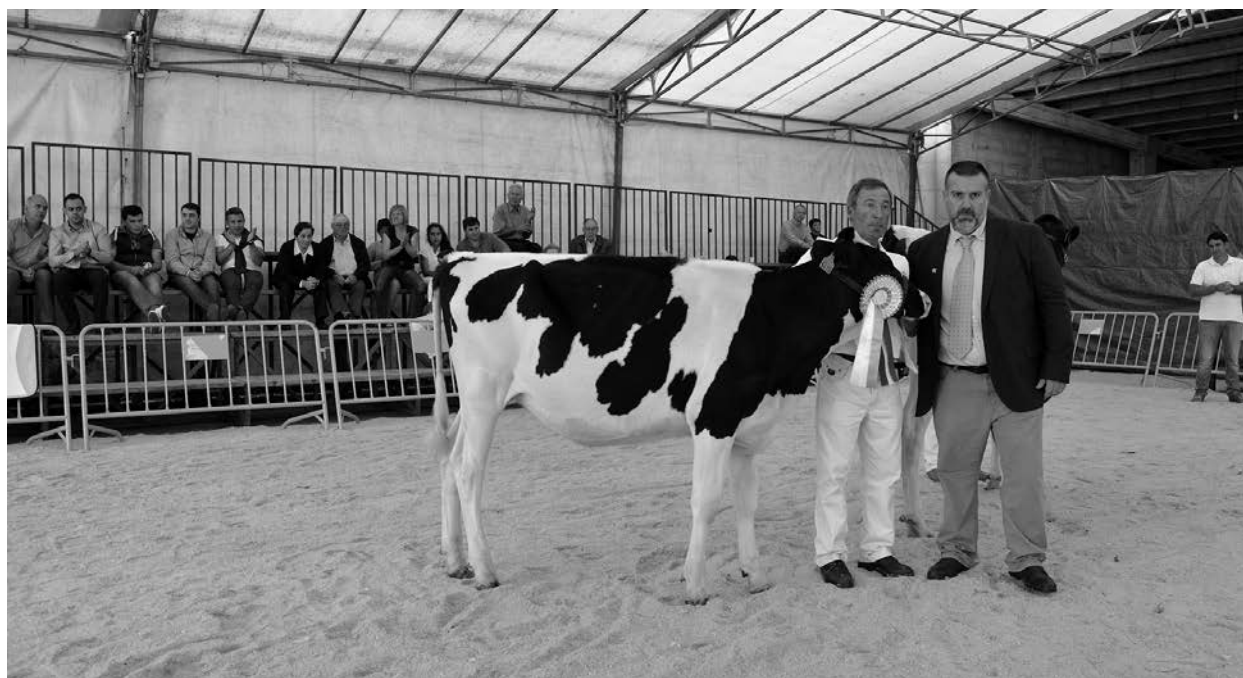

NOVILLA GRAN CAMPIONA BECERRA SELECTA 2014  
Pereira Mccutchen Teni ET



## XXIII CONCURSO AUTONÓMICO FEFRIGA 2014

### SILLEDA 13 E 15 DE MARZO 2014

O Xuíz encargado do Xulgamento deste Concurso foi D. Santiago García Souto.

SECCIÓN	NOME	GANDEIRÍA	CONCELLO
XATAS DE 11 A 13 MESES (2º PREMIO)	BLANCO DELIÑA ET	BLANCO	LALÍN
XATAS DE 14 A 16 MESES (4º PREMIO)	CARBALLEIRAS DUDE CONCAVA	CARBALLEIRAS	LALÍN
XOVENCAS DE 17 A 19 MESES (4º PREMIO)	BLANCO A. LISA ESTRELLA ET	BLANCO	LALÍN
XOVENCAS DE 17 A 19 MESES (5º PREMIO)	MANTEIGA ARTES FANITA	MANTEIGA	VILA DE CRUCES
XOVENCAS DE 23 A 26 MESES (1º PREMIO)	BLANCO MEGALUNA ET	BLANCO	LALÍN
XOVENCAS DE 23 A 26 MESES (2º PREMIO)	MANTEIGA XACOBEO CLEMENTINA	MANTEIGA	VILA DE CRUCES
XOVENCA SUBCAMPIONA DE GALICIA	BLANCO MEGALUNA ET	BLANCO	LALÍN
VACA XOVEN LACTACIÓN ATA 30 A 36 MESES(3º PREMIO)	BLANCO LEONA	BLANCO	LALÍN
VACA XOVEN LACTACIÓN ATA 30 A 36 MESES(4º PREMIO)	MANTEIGA ALEXANDER EVY	MANTEIGA	VILA DE CRUCES
VACA XOVEN LACTACIÓN ATA 30 A 36 MESES(5º PREMIO)	MANTEIGA SHOTTLE LUNA	MANTEIGA	VILA DE CRUCES
VACA INTERMEDIA LACTACIÓN 3 ANOS (2º PREMIO)	CARBALLEIRAS BRUNO BRUNA	CARBALLEIRAS	LALÍN
VACA INTERMEDIA LACTACIÓN 3 ANOS (4º PREMIO)	MANTEIGA DARTER ALEMANA	MANTEIGA	VILA DE CRUCES
VACA INTERMEDIA LACTACIÓN 4 ANOS(4º PREMIO)	BLANCO HOLSTEIN ANINA ANA	BLANCO	LALÍN
VACA ADULTA LACTACIÓN 5 ANOS(1º PREMIO)	BLANCO H. DANCER LEIRE	BLANCO	LALÍN
VACA ADULTA LACTACIÓN 6 ANOS(1º PREMIO)	CASILMOURE GOLDWYN LAURA	BLANCO	LALÍN
VACA ADULTA CAMPIONA DE GALICIA	CASILMOURE GOLDWYN LAURA	BLANCO	LALÍN
VACA ADULTA SUBCAMPIONA DE GALICIA	BLANCO H. DANCER LEIRE	BLANCO	LALÍN
MENCION DE HONOR	CASILMOURE GOLDWYN LAURA	BLANCO	LALÍN

### VII CONCURSO DE PREPARACIÓN E PELADO

1º MARIA MANTEIGA RODRIGUEZ MANTEIGA VILA DE CRUCES - PONTEVEDRA

### XXX CONCURSO DE MANEXADORES

3º AVELINO SOUTO ROZADOS MIDON LALIN



CONCURSO AUTONÓMICO MENCION DE HONOR  
Casilmoure Goldwyn Laura

**XXXII OPEN DA RAZA FRISONA “GANDAGRO 14”  
SILLEDA 13 E 15 DE MARZO 2014**

SECCIÓN	NOME	GANDEIRÍA	CONCELLO
XATAS DE 11 A 13 MESES (5º PREMIO)	BLANCO DELIÑA ET	BLANCO	LALÍN
XATAS DE 14 A 16 MESES (5º PREMIO)	CARBALLEIRAS DUDE CONCAVA	CARBALLEIRAS	LALÍN
XOVENCAS DE 17 A 19 MESES (4º PREMIO)	BLANCO A. LISA ESTRELLA ET	BLANCO	LALÍN
XOVENCAS DE 23 A 26 MESES (1º PREMIO)	BLANCO MEGALUNA ET	BLANCO	LALÍN
XOVENCAS DE 23 A 26 MESES (2º PREMIO)	MANTEIGA XACOBEO CLEMENTINA	MANTEIGA	VILA DE CRUCES
XOVENCA SUBCAMPIONA INTERNACIONAL	BLANCO MEGALUNA ET	BLANCO	LALÍN
VACA XOVEN LACTACIÓN ATA 30 A 36 MESES(4º PREMIO)	BLANCO LEONA	BLANCO	LALÍN
VACA INTERMEDIA LACTACIÓN 3 ANOS (4º PREMIO)	CARBALLEIRAS BRUNO BRUNA	CARBALLEIRAS	LALÍN
VACA INTERMEDIA LACTACIÓN 4 ANOS(4º PREMIO)	BLANCO HOLSTEIN ANINA ANA	BLANCO	LALÍN
VACA ADULTA LACTACIÓN 5 ANOS(3º PREMIO)	BLANCO H. DANCER LEIRE	BLANCO	LALÍN
VACA ADULTA LACTACIÓN 6 ANOS(1º PREMIO)	CASILMOURE GOLDWYN LAURA	BLANCO	LALÍN

**GANDERÍAS PARTICIPANTES - XXI CONCURSO AUTONÓMICO  
“FEFRIGA 14” E XXXII OPEN DA RAZA FRISONA**

GANDERÍA	REPRESENTANTE	ENDEREZO
BLANCO	SAT BLANCO	PARDESOA-LALIN
CARBALLEIRAS	SAT CARBALLEIRAS	SELLO-LALIN
MANTEIGA	GANADERÍA MANTEIGA SC	OIROS-VILA DE CRUCES
MIDON	GANDEIRIA MIDON SC	BARCIA-LALIN
RATO	GANADERIA RATO	CARBOENTES-RODEIRO



# PROGRAMA DE ASESORAMENTO GANDEIRO

## PROGRAMAS DE ASESORAMENTO A EXPLOTACIÓNS AGROGANDEIRAS: Unha realidade consolidada en AFRICOR Pontevedra

O continuo incremento da profesionalización que levan sufrindo nas últimas décadas as nosas explotacións gandeiras, fixeron que alá polo ano 2.002 dende Africor Pontevedra se decidise dar un paso á fronte e se puxeran as bases para conseguir un manexo o máis eficiente posible e racional das explotacións dos nosos asociados en canto a terra, man de obra, capital ou medio ambiente; para isto puxéronse a funcionar catro programas de acción...

- Programa de xestión técnico-económica de explotacións.
- Programa de produción e conservación de forraxes.
- Programa de alimentación do gando vacún de leite.
- Programa de Acoplamentos na explotación.

Estes programas son concebidos para ir da man uns dos outros, é dicir, para que sexan complementarios entre si, sendo o obxectivo final de todos eles non só o de informar (asesorar) senon tamén o de formar ó propio gandeiro de maneira que se fortaleza o nivel de autosuficiencia da propia explotación.

No ano 2008, ó abeiro do Decreto 235/2007, do 29 de novembro pasamos a ser recoñecidos como "Entidade de Asesoramento e Xestión" no recentemente creado **Registro de Entidades con Servizos de Aconsellamento e Xestión de Galicia –RESAXEGA-**, empresa inscrita con nº de registro EAX\_08\_028. Isto na práctica hanos permitir darlle forma ós servizos que xa se viñan prestando nos últimos anos, podendo levar a cabo un Servizo de Xestión Integral a aquelas explotacións coas que xa se viña traballando, ó mesmo tempo que nos habilita para ofertar aconsellamento agrario ligado, entre outros, ó cumprimento da condicionalidade para percibir as axudas da PAC:

Así pois, e co fin de adaptarnos a esta normativa, o que tratamos e de agrupar-los servizos que se están a prestar ós asociados dunha maneira o máis lóxica posible. Así falamos de...

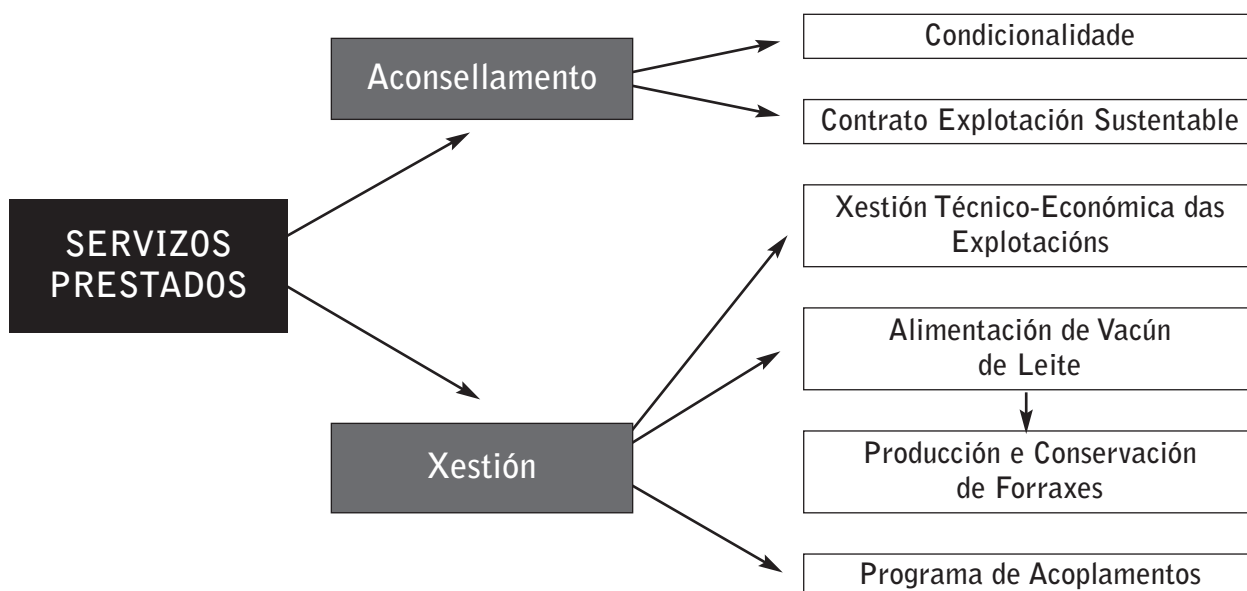

A continuación, trataranse de explicar brevemente as liñas básicas de cada un dos programas.

## SERVIZOS DE ACONSELLAMENTO

Os Servizos de Aconsellamento que se prestan están destinados a mellora-lo rendemento global da explotación, incidindo en todo aquilo relacionado cos chamados "novos retos", como son o cambio climático, as enerxías renovables ou a biodiversidade.

Dentro do Asesoramento diferenciamos dúas liñas:

- **A Condicionalidade:** segundo o establecido nos artigos 19 e 20 do Regulamento 1975/2006 a partir do ano 2.007 tódolos solicitante da PAC deberán cumprir coas obrigas da Condicionalidade, de ahí da importancia deste asesoramento. Recordemos que esta se estrutura en tres partes diferenciadas:
  - As Boas Condicións Agrarias e Medioambientais; utilización das terras, rotación dos cultivos, condicións climáticas...
  - Os Requisitos Legais de Xestión; relativos á saúde pública, sanidade vexetal, ambiente e benestar dos animais.
  - Os Requisitos Mínimos na Utilización de Abonos e Fitosanitarios; materias activas, doses, modos de aplicación...
- **O Contrato de Explotación Sustentable (CES):** baixo esta modalidade búscase integrar nunha única convocatoria axudas dirixidas a fomentar modelos sustentables en todas as orientacións produtivas agrarias (vacún de leite, razas autóctonas, vitícola...), sendo o obxectivo do mesmo non só mellora-las nosas explotacións dende o punto de vista económico senón tamén dende o plano social e o ambiental.

Por todo isto gran parte dos nosos esforzos no Asesoramento estarán centradas no cumprimento, ó menor custe posible, das novas normativas medioambientais que a lexislación europea nos esixe.

## SERVIZOS DE XESTIÓN

Como Entidade de Xestión buscamos mellora-las condicións técnico económicas das nosas explotacións a través, tanto da Xestión dos Datos Productivos e Reproductivos das explotacións (Alimentación e Acoplamentos) como das actuacións de xestión técnica dende os ámbitos da xestión Zootécnica e Agronómica (producción de Forraxes e AXE).

A continuación explícanse brevemente as liñas básicas de cada un dos programas que conforman os nosos Servizos de Xestión.

## PROGRAMA DE XESTIÓN TÉCNICO-ECONÓMICO DAS EXPLOTACIÓNS (AXE)

O programa de xestión de explotacións de leite en Galicia, iniciado en 1977, recolle información sobre os resultados técnico-económicos das Agrupacións de Xestión de Explotacións (Axes) desde 1987.

Durante o ano 2.008 foi constituída a nosa Agrupación de Xestión de Explotacións (AXE) en colaboración co Centro de Investigacións Agrarias de Mabegondo (CIAM), quen se encarga de darlle tratamento ós datos recollidos, comezando a traballar con 15 explotacións pertencentes a asociación, ás que ano a ano se foron incorporando novas granxas co que chegamos a unhas 40.

Este programa ten por obxectivo analiza-la rendabilidade das explotacións leiteiras mediante a comparación entre as participantes no programa e tendo en conta a evolución interanual.

Segundo a nosa experiencia ó longo destes anos a principal motivación do gandeiro á hora de colaborar e participar neste programas é dobre; a **económica** e a **técnica**. Isto é debido a que o sistema empregado no tratamento dos datos permíte relacionar o manexo productivo da explotación cos datos económicos, polo que o gandeiro conseguirá coñecer os seus custes de produción e os índices técnicos de manexo de maior relevancia.

De igual xeito o aumento na dimensión das explotacións gandeiras, a crecente globalización así como a maior competitividade, a diminución dos prezos de venda ou o aumento dos custes das materias prima son motivos que obligan, e obrigarán cada día máis, ás explotacións gandeiras que sobrevivan a xestionar correctamente, ademáis da fiscalidade, os aspectos técnicos, a parte económica e financeira da empresa. É dicir, xa non será suficiente con ser un bo gandeiro e conseguir unhas producións por hectárea ou por animal récord para ser viable economicamente. É máis, está de sobra demostrado que **a explotación máis rentable non sempre é a máis productiva senón a máis eficiente**.

Os principais parámetros cós que se traballa son:

G A S T O S			
INGRESOS	GASTOS VARIABLES	GASTOS FIXOS	AMORTIZACIÓNS TÉCNICAS
VENTA DE LEITE	COMPRA DE ANIMAIS	CARGAS SOCIAIS E SEGUROS	DE MÁQUINAS
VENTA DE GANDO	COMPRA DE ALIMENTOS	MANTEMENTO DE INSTALACIÓNS	DAS INSTALACIÓNS
SUBVENCIONIÓNS	PRADEIRAS E CULTIVOS	MAN DE OBRA	
OUTROS INGRESOS	VETERINARIA E HIXIENE	GASTOS XERAIS	
	REPRODUCCIÓNS		
	LIMPEZA		
	GASTOS ENERXÉTICOS		

Os datos e conclusións extraídos do procesamento dos datos en cada exercicio son proporcionados a cada participante para o seu coñecemento e son empregados como unha ferramenta máis á hora de xestionar a produción de leite.

## PROGRAMA DE PRODUCCIÓN E CONSERVACIÓN DE FORRAXES

Un dos obxetivos que debe perseguir unha explotación de gando vacún é a de producir forraxe de calidade en cantidade suficiente. Para logralo é preciso:

- Implantación das variedades axeitadas de cultivos forraxeiros: millo, ray-grass, etc.
- Conservación da saúde e fertilidade do solo, mediante un bo manexo dos cultivos.
- Fertilización e corrección de déficits do solo a través dun correcto cálculo de aportes e extraccións de nutrientes.

Con todo isto, **orientamos e asesoramos ós gandeiros** cara unha produción forraxeira máis compatible co medio, adaptándose ás características edafolóxicas e climáticas do ámbito xeográfico de cada explotación.

Será pois necesario valora-la importancia da estrutura territorial de cada explotación xa que é a base na que se debe apoiar toda produción agrogandeira, sendo de vital importancia o emprego de técnicas de laboreo non agresivas co solo, e un uso racionado dos elementos fertilizantes que tratarán sobre todo de correxir as deficiencias dos nosos chans.

Da cantidade e calidade nutritiva dos forraxes vai depender en gran medida os gastos en alimentación e os rendementos na explotación –**reducción de custos**–.

Neste apartado debemos de agradecerlle ó Laboratorio de Mouriscade a continua colaboración prestada coa Asociación, xa que o número de análíticas feitas ó longo destes anos foi cuantiosa, movéndonos entre 190 de mostras de silo de herba e 110 de silos de millo por ano, así como numerosas mostras de unifeed e outros tipos de forraxes tales como palla, alfalfa, silo de xirasol ou veza-avea.

## PROGRAMA DE ALIMENTACIÓN DO GANDO VACÚN DE LEITE

Todo sistema de produción de leite eficiente debe ter por obxectivo maximiza-la utilización de forraxe propia de explotación.

Os innumerables factores que inflúen na orixe, conservación e aproveitamento dunha forraxe provocan que as características nutritivas e alimenticias da mesma non sempre resulten óptimas, polo que xorde a necesidade de complementar a ración forraxeira diaria do noso gando cos métodos e produtos máis idóneos para cada momento do ciclo productivo.

Os propietarios das explotacións leiteiras demandan dos programas de alimentación que permitan obter elevadas produccions de leite mantendo baixo control o custe por unidade de leite producida.

Todo isto vai acompañado do pertinente seguimento da evolución da explotación en tódolos múltiples aspectos que inflúen na produción de leite, ademáis da alimentación propiamente dita, para conseguir maximiza-los resultados, e a corrección de posibles anomalías que poidan ir aparecendo. A vaca é sempre a mellor ferramenta da que dispoñemos para testar os noso programas de alimentación e manexo.

No desenrolo dun programa de alimentación do gando vacún de leite, debemos incidir prioritariamente na mellora da recría das xatas que logo van ser as futuras vacas de produción.

## PROGRAMA DE APAREAMENTOS NA EXPLOTACIÓN

O principal obxectivo deste programa é o de corrixir os defectos morfolóxicos das reproductoras a través da correcta selección dos sementais á hora de inseminar. Moitos destes erros veñen do descoñecemento por parte do gandeiro, e das características morfolóxicas dos seus animais.

É por elo que o técnico encargado de levar a cabo dito programa asesora a cada gandeiro sobre os defectos ou méritos morfolóxicos a conseguir nas súas vacas e continuar trasmitilos á descendencia mediante o apareamento axeitado.

A elección do semental correspondente farase in situ e de xeito visual –**sempre sen interés comercial por parte do técnico**–, e dicir, diante do animal, contando o técnico coa axuda ademais dun programa informático que traballa cos índices xenéticos tanto de touros como de vacas, sendo ademais un dos obxetivos o de minimiza-la consanguinidade nos cruzamentos.

Como epílogo podemos dicir que o obxectivo de **AFRICOR PONTEVEDRA** é o de ser unha ferramenta mais da que dispoña o gandeiro á hora da toma de decisións, aportando o noso grao de area para axudar a que o mundo gandeiro siga sendo rentable e viable, sempre respetuoso co medio ambiente e que permita que se poida seguir vivindo da actividade rural, e por suposto, mantendo sempre o noso grao de independencia xa que non nos debemos a ningunha marca comercial ou empresa.

Diseño maquetación e impresión:

Alvarellós®, s.l. Lalín

D.L. PO-404/06