



AFRICOR PONTEVEDRA

Recinto Ferial, S/N. 36540 Silleda. Pontevedra.

Teléf. 986 580 462. Fax 986 580 613

E-mail: administracion@africor.org

www.africorpontevedra.com



AFRICOR OURENSE

Apdo. 49. 32630 Xinzo de Limia

Teléf. 988 462 283. Fax 988 462 283

E-mail: africor@gmail.com



**XUNTA
DE GALICIA**

MEMBROS DA XUNTA DIRECTIVA AFRICOR PONTEVEDRA

PRESIDENTE

Jesús Manuel Manteiga Claro

VICEPRESIDENTE

Manuel Villaverde Salgueiro

SECRETARIO

Paulino González Fernández

TESOUREIRO

Jesús María Montes Vázquez

VOGALES

Esteban Gestoso Bello
Gustavo Iglesias Méijome
Miguel Madrián Albor

VOGALES SUPLENTES

Rafael Méndez Guerra
Daniel González Abeledo
José Souto Casal

MEMBROS DA XUNTA DIRECTIVA AFRICOR OURENSE

PRESIDENTE

Antonio Pérez Castro

VICEPRESIDENTE

Juan Carlos Borrajo Castro

SECRETARIO

Juan Alvarez Losada

TESOUREIRO

Augusto Cid Cabido

VOGALES

Juan Manuel Dapena Pérez
Abelardo Mosquera Seoane
Domingo Antonio Vidueira Barja
Marcos Quintas Rodríguez

DELEGADOS DE ZONA

Actualmente esta xunta de delegados está formada polos seguintes gandeiros:

ZONA	DELEGADO	CONTROLADOR
1	José Manuel Pereira Corral	Antonio Couso Alvarez
3	Daniel González Abeledo	José Luis Méjjome Blanco
4	Rafael Méndez Guerra	Oscar Sobrado Castro
5	Iván Gil González	José Luis Taboada Iglesias
6	Juan Carlos Gañete Blanco	José Miguel Porta Iglesias
7	Ana María Valladares Vilar	Inés Carballo Corzo
11	Martiño Novo Canda	Olga Canda Fernández
12	Alejandro Carral Fernández	Diego González Vázquez
13	José Nogueira Pérez	Pablo Galego Carmuega
15	Leonel Penas López	Beatriz Vázquez Garnil
16	José Souto Casal	José Martín Dopazo García

ÍNDICE

Introdución	4
Organigrama e funcionamento	5
Distribución da información	7
Explotacións en control leiteiro	8
Explotacións e reses no control leiteiro	11
Resumo de partos rexistrados en control leiteiro	12
Producións medias naturais e normalizadas das lactacións	13
Producións medias naturais e normalizadas das lactacións válidas	14
Media de produción por explotación en lactación normalizada	15
Calificación morfolóxica	24
Calificación de animais con 85 puntos ou mais	26
100 mellores vacas de 1º parto por kg de leite (lact. normalizada)	37
100 mellores vacas de 1º parto por materia útil	39
100 mellores vacas adultas por kg de leite (lact. normalizada)	41
100 mellores vacas adultas por kg de materia útil	43
Índices xenéticos ICO	45
Femias con produción vitalicia igual ou maior de 70.000 kg de leite	49
Parámetros reproductivos	54
Taxa de non retorno	56
Touros máis utilizados ano 2021	58
Facilidade de parto	60
Velocidade de muxido	64
Distribución seme Campaña 2021	66
Concursos	67
Programa de Asesoramento Gandeiro	69

INTRODUCCIÓN

A Asociación Provincial de Gandeiros de Pontevedra para o Control de Rendementos, AFRICOR PONTEVEDRA, unha Asociación sen ánimo de lucro que esta a realizar o Control Leiteiro Oficial dende o ano 1992 na nosa Provincia.

Como tódolos anos elaborouse esta memoria de actividades coa que se pretende facer un breve resumo do traballo levado a cabo así coma das iniciativas desenvoltas dende a nosa Asociación o longo do pasado ano 2021, ó mesmo tempo que se amosa o traballo que se está a facer nas ganderías da nosa Provincia.

Na actualidade o control leiteiro segue a ser unha ferramenta imprescindible na man dos bos gandeiros para o manexo diario da súa explotación. A asociación conta na actualidade cuns 402 asociados, ganderías ás que se lle presta o servizo de Control Leiteiro a través de 14 empregados -11 deles controladores- que visitan mensualmente tódalas explotacións, recollendo datos de produción, reprodución e mostras de leite de cada vaca, permitindo obter así unha información que unha vez procesada é remitida ao gandeiro en informes con periodicidade mensual, semestral e anual.

Toda esta información serve de maneira directa para unha mellor xestión das explotacións, xa non so a nivel reprodutivo ou xenético, senón tamén a nivel sanitario, alimentario, ou de recría; e de maneira indirecta con todos eses datos realízanse as avaliacións xenéticas oficiais a nivel nacional, que permiten valorar os touros utilizados na inseminación artificial tanto a nivel produtivo como morfolóxico.

De xeito paralelo á actividade propiamente dita do Control Leiteiro, nestes últimos anos, dende Africor Pontevedra intentouse ir abrindo novos ámbitos de actuación co fin de por novos medios a disposición dos nosos asociados, ampliando a maior número de ganderías posibles os servizos prestados; todo isto co oxetivo de poder ofrecer un Servizo de Xestión Integral de Explotacións, (*programas de Producción e Conservación de Forraxes, Alimentación do Gando Vacún de Leite, e o Programa de Apareamentos na explotación*), na que se asesore tanto nas necesidades de cultivo, de produción como de xestión, ó mesmo tempo que se trata de darlle o maior aproveitamento a información xerada polo propio "Programa".

A nivel Control Leiteiro o ano 2019, 2020 e sobre todo 2021 debería ser recordado pola consolidación da aplicación informática COLEWEB, na que tanto o gandeiro coma o técnico coa súa clave, pode consulta-los datos produtivos e reprodutivos dos animais da súa explotación case que en tempo real, o cal a de ser de gran valor na toma de decisións, non so para o control da produción, senón tamén do manexo, da alimentación ou da selección de reprodutoras da propia explotación.

Finalmente, queremoslle agradecer ós nosos gandeiros, controladores e técnicos o traballo ben feito desenrolado ata o de agora. Claro está que aínda queda moito por facer, pero cremos que estamos no camiño axeitado.

Aproveitamos tamén para agradecer toda a colaboración que no asentamento do *Control de Rendementos Leiteiros* nos prestaron entidades públicas e privadas, facendo mención especial ó *Servizo de Producción Gandeira da Consellaría do Medio Rural e á Federación Frisona Galega*.

QUÉ É AFRICOR-PONTEVEDRA E CÓMO FUNCIONA

Africor-Pontevedra é unha Asociación de Gandeiros sin ánimo de lucro, que engloba a tódalas explotacións sometidas a control de rendementos leiteiros na provincia de Pontevedra, tendo a súa sede Social, no Recinto Ferial “Semana Verde de Galicia” en Silleda.

Esta Asociación promovida pola administración Autonómica e polos propios gandeiros co obxectivo de contar cun programa de Mellora Xenética propio, está integrada en Fefriga “Federación Frisona Galega” contando co apoio e colaboración técnica de Tragsatec, sendo o seu organigrama e cadro de persoal o seguinte:

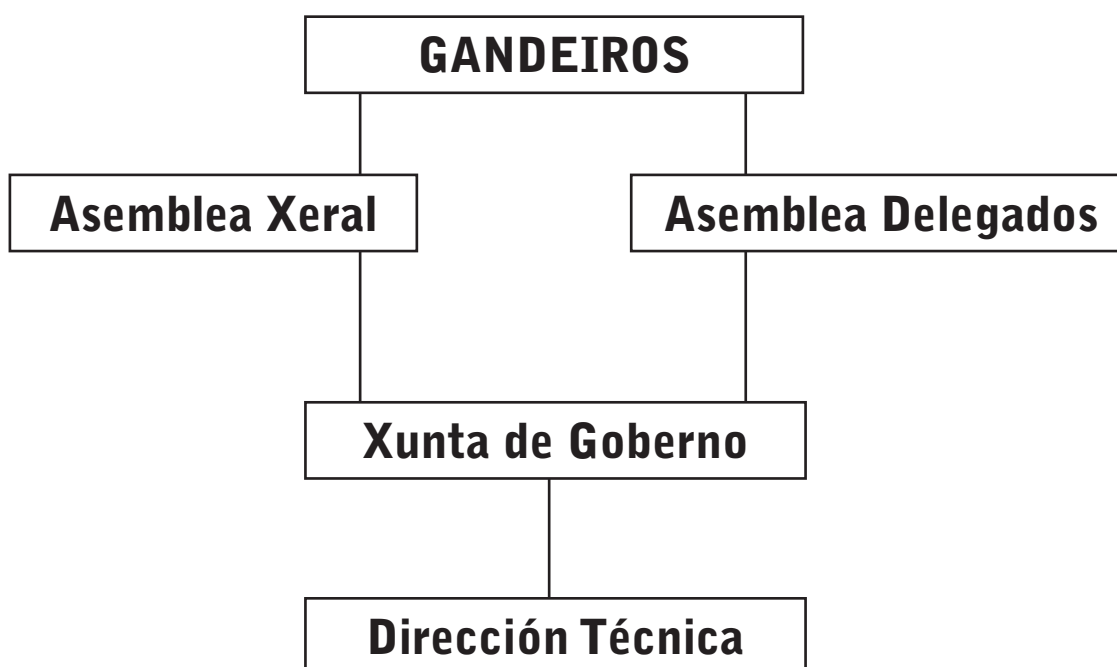

• Persoal de oficina	
- Director Técnico	1
- Administrativo.	1
• Persoal de campo	
- Controladores	11
• Programa de asesoramento gandeiro	
- Enxeñeiros técnicos	2
• Programa de apareamentos	
- Técnico	1

ESQUEMA DE FUNCIONAMENTO

Xunta de Goberno

Órgano decisorio da Asociación

Director Técnico

- Responsable temas técnicos e persoal
- Relación directa con socios
- Negociacións e relacións, con entidades e organismos
- Concursos, charlas, reunións, etc.
- Presupostos e subvencións.

Técnicos

- Asesoramento, Xestión e posta en marcha de todo o relacionado coa Condicionalidade e o Contrato de Explotación Sustentable.
- Recollida e Xestión de datos económicos co fin de informar e asesorar ós gandeiros.
- Asesorar na incorporación, implantación e conservación de novos e tradicionais cultivos co fin de mellorar tanto calidade como cantidade dos mesmos.
- Seguimento das explotacións e dos animais co fin de equilibra-la ración ás necesidades esixidas pola produción.
- Asesorar ós gandeiros en materia de xenética co fin de ir mellorando as características morfolóxicas do noso rebaño.
- Recollida de Mostras de Ensilados, Forraxes Secos, Terra, Residuos e Auga para a súa análise.
- Acoplamentos informáticos in situ dos Touros do Plan de Mellora Gandeira.

Administrativa

- Informatización datos
- Arquivo de documentación
- Contabilidade
- Distribución impresos, pretabulados, etc.

Controladores

- Recollida de datos e mostras de control leiteiro nas explotacións
- Xestión libro xenealóxico na gandería
- Información e asesoramento ós gandeiros
- Preparación animais concursos, escolas de xuíces, etc.
- Recollida de mostras para identificación e antibiogramas.

DISTRIBUCIÓN DA INFORMACIÓN ENTRE OS ESTAMENTOS DO CONTROL LEITEIRO EN PONTEVEDRA

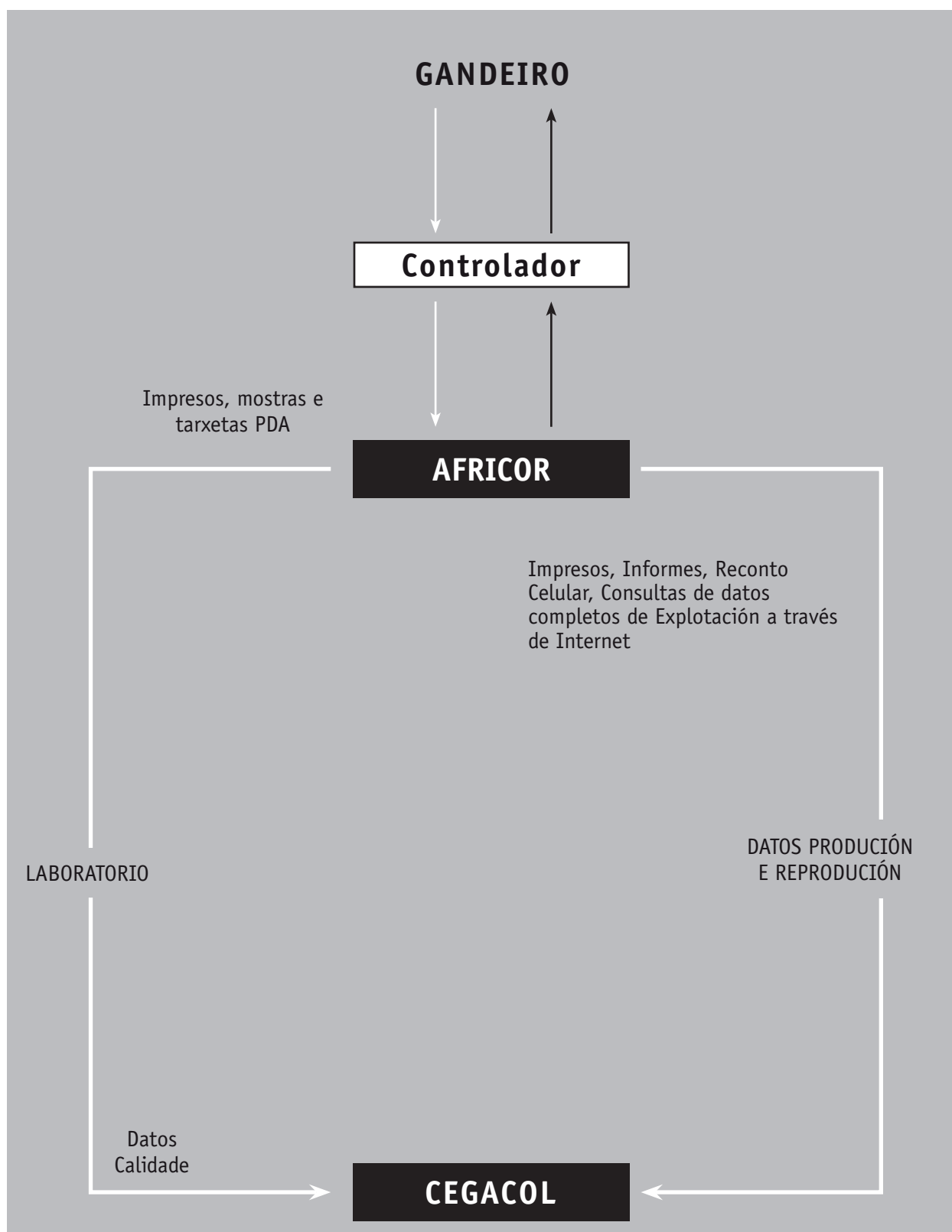

EXPLOTACIÓNS EN CONTROL LEITEIRO

EVOLUCIÓN DO NÚMERO DE EXPLOTACIÓNS EN CONTROL LEITEIRO						
ANO	A CORUÑA	LUGO	OURENSE	PONTEVEDRA	GALICIA	
					NETO	ACUMULADO
1995	103	182		44	329	2.833
1996	211	183	4	111	509	3.342
1997	75	154	-2	65	329	3.634
1998	75	196	-2	83	509	3.986
1999	33	185	1	57	292	4.262
2000	78	221		101	352	4.662
2001	9	5	-3	-26	276	4.647
2002	9	-36	-1	-11	400	4.608
2003	-30	-42	0	1	-15	4.536
2004	11	50	-1	-1	-39	4.595
2005	-27	-54	-4	-11	-72	4.497
2006	-30	-73	0	-27	59	4.367
2007	-38	-28	-4	-26	-96	4.271
2008	-25	-33	0	-9	-67	4.204
2009	10	-32	2	1	-47	4.157
2010	-56	-108	-5	-64	-205	3.952
2011	-37	-98	0	-29	-165	3.787
2012	-43	-119	0	-31	-202	3.585
2013	-41	-93	-2	-26	-162	3.444
2014	-22	-59	-1	-20	-102	3.335
2015	-41	-102	0	-21	-164	3.171
2016	-44	-107	-7	-28	-184	2.985
2017	-32	-49	-4	-23	-108	2.877
2018	-32	-45	0	-18	-93	2.784
2019	-20	-55	2	-13	-86	2.698
2020	-23	-37	1	-12	-71	2.627
2021	-25	-40	-2	-24	-91	2.536
TOTAL	869	1.265	15	387		
%	34,27	49,88	0,59	15,26		

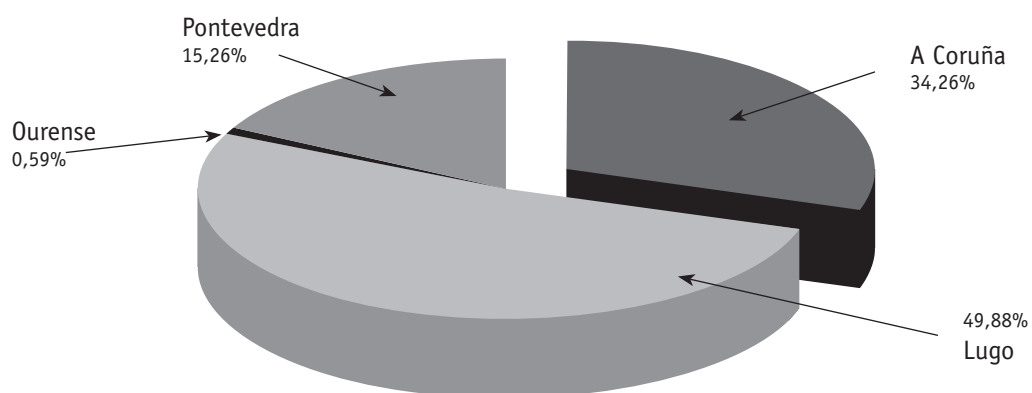

EVOLUCIÓN DO NÚMERO DE RESES MAIORES DE 2 ANOS

ANO	A CORUÑA		LUGO		OURENSE		PONTEVEDRA		GALICIA
	N.º	%	N.º	%	N.º	%	N.º	%	
1999	44.038	35	63.220	51	1.666	1	15.736	13	124.717
2001	53.739	34	82.897	52	1.904	1	19.658	13	158.198
2003	58.367	34	89.166	52	1.960	1	22.199	13	171.612
2005	62.594	34	93.126	52	1.811	1	23.658	13	181.189
2007	63.153	34	94.787	52	1.860	1	23.451	13	183.251
2009	67.872	35	96.669	51	1.750	1	25.739	13	191.030
2011	73.671	37	99.812	50	1.885	1	25.031	12	200.399
2013	89.811	38	114.501	49	2.166	1	28.437	12	234.915
2015	78.349	39	97.353	48	1.796	1	24.450	12	201.948
2017	78.837	39	96.470	48	1.487	1	24.507	12	200.301
2019	83.153	40	96.622	48	1.545	1	23.656	12	204.976
2020	84.283	41	97.320	47	1.461	1	23.817	12	206.881
2021	85.298	41	100.110	48	1.295	1	23.751	11	210.454

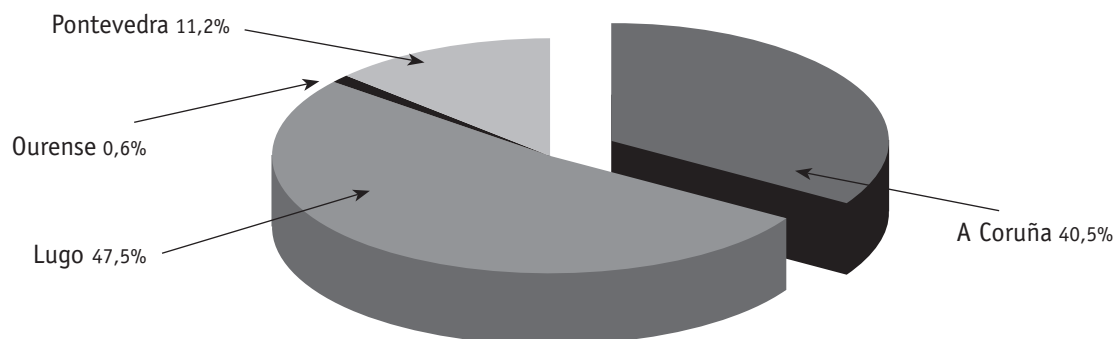

PRODUCCIÓNS MEDIAS A 305 DÍAS SEGUNDO O ANO DE FINALIZACIÓN DA LACTACIÓN

ANO	Nº LACT. REMATADAS	LEITE		GRAXA		PROTEÍNA		DÍAS LACT.	INTERV. PARTOS
		KG		KG	%	KG	%		
1997	61.821	6.983	258	3,70	218	3,13	323	417	
2001	101.895	7.426	279	3,76	232	3,13	332	420	
2003	121.741	7.911	299	3,78	247	3,12	339	426	
2005	126.321	8.258	318	3,85	259	3,14	343	431	
2007	127.379	8.701	332	3,82	274	3,16	368	439	
2009	135.441	8.750	333	3,80	275	3,14	371	443	
2011	140.686	9.182	334	3,75	291	3,17	367	437	
2013	142.692	9.385	352	3,75	301	3,20	370	434	
2015	148.715	9.753	361	3,70	311	3,19	365	431	
2017	146.544	10.033	383	3,81	324	3,23	368	428	
2019	153.136	10.438	400	3,83	340	3,26	371	424	
2020	155.973	10.632	411	3,86	348	3,27	368	425	
2021	156.090	10.812	418	3,87	356	3,30	366	422	

A EVOLUCIÓN DAS EXPLOTACIÓNS NO CONTROL LEITEIRO NA PROVINCIA DE PONTEVEDRA

ANO	2005	2007	2009	2011	2013	2015	2017	2019	2020	2021
LOCALIDADE										
A ESTRADA	58	50	48	39	37	37	32	28	25	25
AGOLADA	20	19	17	16	16	14	12	12	12	12
DOZÓN	40	39	41	34	33	30	27	27	26	24
FORCAREI	46	40	40	33	29	29	28	28	28	27
LALÍN	226	211	204	181	157	146	140	134	128	122
RODEIRO	150	146	145	134	121	112	93	93	87	81
SILLEDA	177	163	156	130	120	106	95	87	83	75
VALGA			1	1	1	1	1	1	1	1
V. CRUCES	39	36	35	31	28	27	23	23	21	20
OURENSE			3	3	3	3	3	1	17	15
PONTEVEDRA	756	704	687	599	542	502	451	433	411	387
TOTAL	756	704	690	602	545	505	454	434	428	402

Gandeirías ano 2021

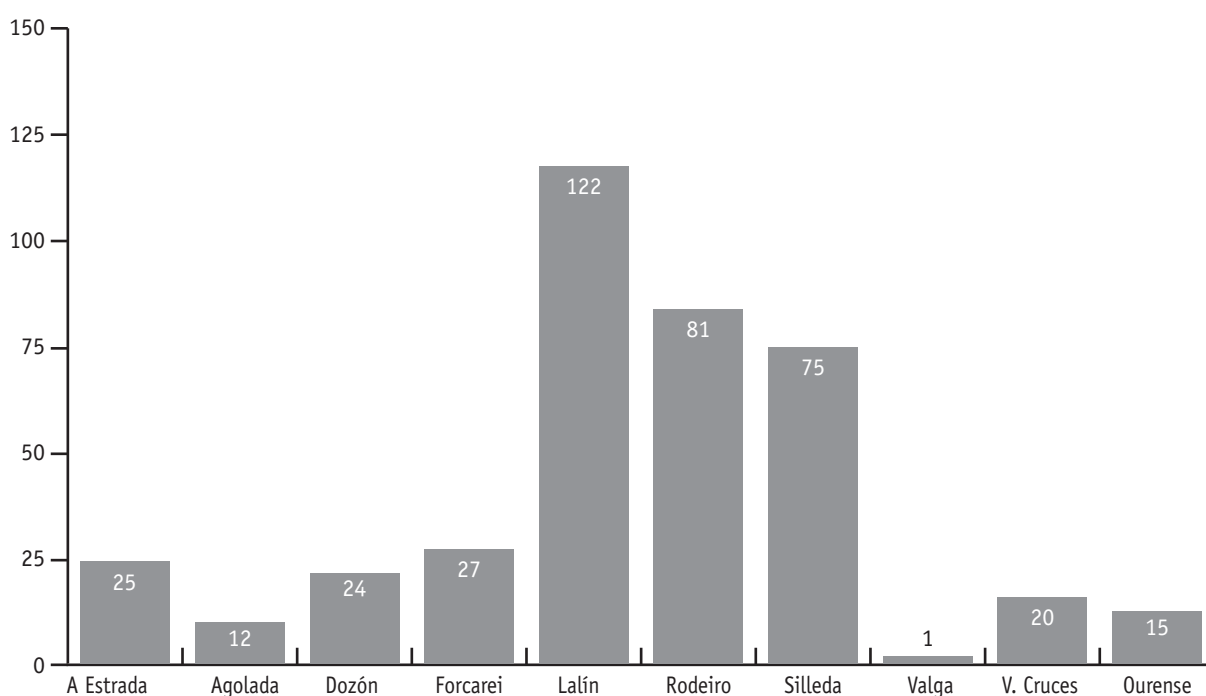

EXPLORACIÓN E RESES NO CONTROL LEITEIRO 2021

CONCELLO/ COMARCA	Nº EXPLORACIÓN	RESES > 2 ANOS	MEDIA VACAS POR GANDEIRÍA
VALGA	1	52	52
CALDAS	1	52	52
AGOLADA	12	920	77
DOZON	24	1.520	63
LALIN	122	8.608	71
RODEIRO	81	4.835	60
SILLEDA	75	3.677	49
VILA DE CRUCES	20	1.146	57
DEZA	334	20.706	62
A ESTRADA	25	1.777	71
FORCAREI	27	1.216	45
TABEIROS - TERRA DE MONTES	52	2.993	58
OURENSE	15	1.295	86
PONTEVEDRA	387	23.751	61
GALICIA	2.536	210.454	83

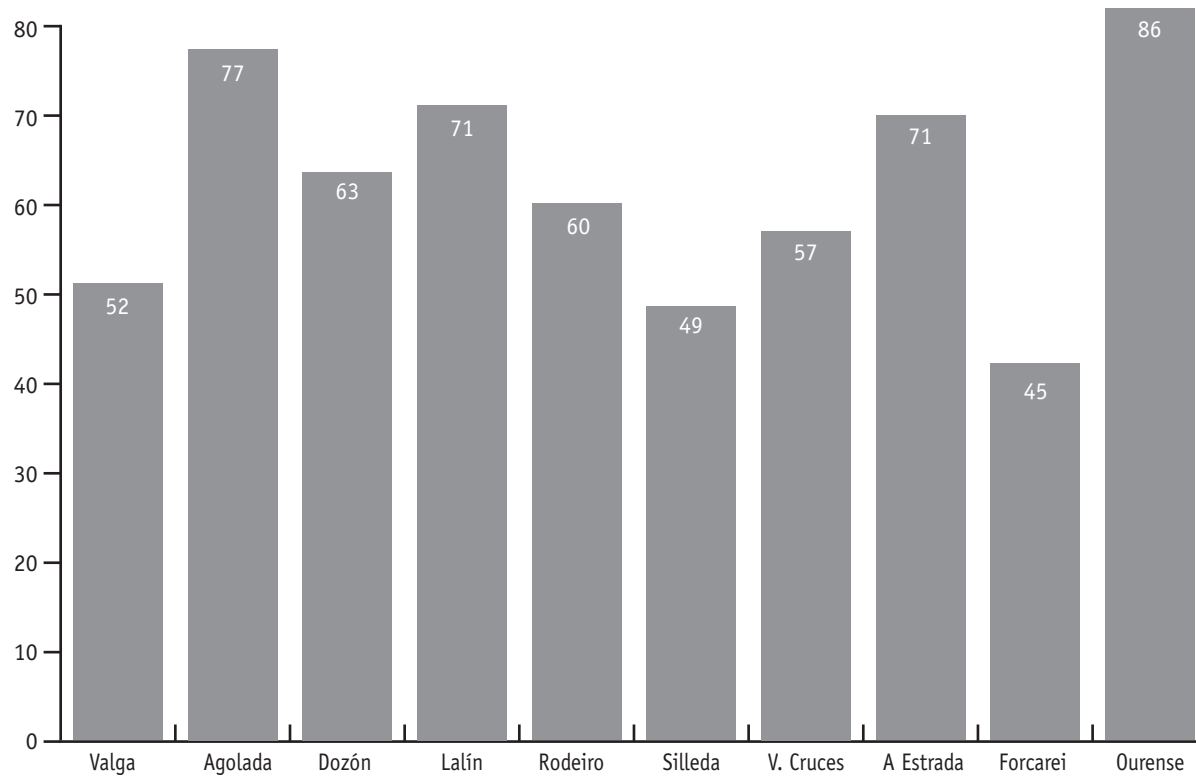

A EVOLUCIÓN DE PARTOS REXISTRADOS EN CONTROL LEITEIRO GALICIA, OURENSE / PONTEVEDRA

Analizando os datos recollidos ó longo de 2021, a tendencia en canto á distribución de partos non sofre incrementos significativos en ningún mes do ano, coma para crer que existe unha concentración de partos nunha determinada estación.

RESUMO DE PARTOS REXISTRADOS EN CONTROL LEITEIRO GALICIA

MES	MACHOS	FEMIAS	XEMELGOS MACHOS	XEMELGOS FEMIAS	XEMELGOS M/F	PARTO TRIPLE	ABORTOS	ABORTO S. LACT	ABORTO S. LACT MACHO	ABORTO S. LACT FEMIA	ABORTO S. LACT XEMELGOS	NACIDO MORTO	NO SE SABE O MURIO	TOTAL
XANEIRO	7.895	8.528	139	127	202	1	17	69	42	10	9		400	17.856
FEBREIRO	6.562	6.761	111	111	154	1	17	59	26	14	16		361	14.565
MARZO	6.650	7.535	128	119	190	1	18	96	32	11	9		413	15.571
ABRIL	6.415	7.018	147	128	163		17	77	45	13	19	1	353	14.719
MAIO	6.715	7.194	143	147	190	4	18	92	36	16	27		297	15.212
XUÑO	6.542	7.283	153	148	244	1	19	96	37	12	23		330	15.314
XULLO	7.240	7.938	151	148	267	6	22	89	42	7	18		371	16.896
AGOSTO	7.779	8.385	163	148	227	2	22	87	29	9	15		284	17.750
SETEMBRO	7.087	7.706	148	132	230	5	23	101	48	12	13		271	16.215
OUTUBRO	7.051	7.848	123	132	180	2	13	85	39	13	12		264	16.197
NOVEMBRO	7.471	8.236	153	138	198		12	79	31	12	18		215	16.960
DECEMBRO	7.607	8.599	134	134	207	2	12	57	37	17	9		209	17.461
TOTAL	85.014	93.031	1.693	1.612	2.452	25	210	987	444	146	188	1	3.768	194.716

RESUMO DE PARTOS REXISTRADOS EN CONTROL LEITEIRO PONTEVEDRA/OURENSE

MES	MACHOS	FEMIAS	XEMELGOS MACHOS	XEMELGOS FEMIAS	XEMELGOS M/F	PARTO TRIPLE	ABORTOS	ABORTO S. LACT	ABORTO S. LACT MACHO	ABORTO S. LACT FEMIA	ABORTO S. LACT XEMELGOS	NACIDO MORTO	NO SE SABE O MURIO	TOTAL
XANEIRO	994	958	13	17	18			7	3	1			64	2.099
FEBREIRO	854	792	10	8	11			5	3				66	1.775
MARZO	796	865	15	10	18	1		7	1		1		87	1.820
ABRIL	735	814	11	16	12			11	3	1	1	1	47	1.674
MAIO	820	822	7	14	22			8	1	1	3		35	1.759
XUÑO	814	867	15	15	18			6	4				73	1.839
XULLO	906	854	10	19	26			7	2				56	1.924
AGOSTO	944	980	11	14	23			6	2		1		35	2.066
SETEMBRO	827	875	13	13	12			17	2		1		38	1.819
OUTUBRO	834	855	8	5	15		1	8	2				59	1.814
NOVEMBRO	827	924	20	9	16		2	7					40	1.869
DECEMBRO	900	942	20	6	15			4	2	1	1		26	1.938
TOTAL	10.251	10.548	153	146	206	1	3	93	25	4	8	1	626	22.396

PRODUCCIÓN MEDIAS NATURAIS E NORMALIZADAS (305 DÍAS) DAS LACTACIONES VÁLIDAS REMATADAS EN 2021

PRODUCCIÓN REAL					PRODUCCIÓN NORMALIZADA		
A CORUÑA	Nº LACTACIONES	KGR	% GRR	% PRR	KGN	% GRN	% PRN
1ª LACTACION	22.531	11.648	3,91	3,41	9.911	3,85	3,36
ADULTAS	41.337	13.507	3,90	3,36	11.775	3,85	3,31
TOTAL	63.868	12.851	3,90	3,38	11.117	3,85	3,32

PRODUCCIÓN REAL					PRODUCCIÓN NORMALIZADA		
LUGO	Nº LACTACIONES	KGR	% GRR	% PRR	KGN	% GRN	% PRN
1ª LACTACION	25.152	11.333	3,95	3,36	9.574	3,89	3,31
ADULTAS	48.867	13.018	3,96	3,32	11.223	3,91	3,26
TOTAL	74.019	12.446	3,96	3,33	10.662	3,91	3,28

PRODUCCIÓN REAL					PRODUCCIÓN NORMALIZADA		
OURENSE	Nº LACTACIONES	KGR	% GRR	% PRR	KGN	% GRN	% PRN
1ª LACTACION	391	10.728	3,43	3,37	9.227	3,34	3,32
ADULTAS	641	12.297	3,51	3,33	10.716	3,42	3,27
TOTAL	1.032	11.703	3,48	3,34	10.152	3,39	3,29

PRODUCCIÓN REAL					PRODUCCIÓN NORMALIZADA		
PONTEVEDRA	Nº LACTACIONES	KGR	% GRR	% PRR	KGN	% GRN	% PRN
1ª LACTACION	5.664	10.992	3,87	3,37	9.278	3,80	3,30
ADULTAS	11.507	12.659	3,84	3,32	10.901	3,78	3,26
TOTAL	17.171	12.109	3,85	3,33	10.366	3,79	3,27

PRODUCCIÓN REAL					PRODUCCIÓN NORMALIZADA		
GALICIA	Nº LACTACIONES	KGR	% GRR	% PRR	KGN	% GRN	% PRN
1ª LACTACION	53.738	11.425	3,92	3,38	9.681	3,86	3,33
ADULTAS	102.352	13.171	3,92	3,34	11.406	3,87	3,28
TOTAL	156.090	12.570	3,92	3,35	10.812	3,87	3,30

PRODUCCIÓN MEDIAS (305 DÍAS) DAS LACTACIONES VÁLIDAS REMATADAS EN 2021

CONCELLO/ COMARCA	TOTAIS				PRIMEIRIZA			ADULTAS		
	N.º LACT.	KG. LEITE	%GR	%PT	KG. LEITE	%GR	%PT	KG. LEITE	%GR	%PT
VALGA	26	7.039	3,26	2,97	6.170	3,58	3,14	7.246	3,20	2,93
CALDAS	26	7.039	3,26	2,97	6.170	3,58	3,14	7.246	3,20	2,93
AGOLADA	567	9.248	3,61	3,28	8.643	3,56	3,29	9.479	3,63	3,28
DOZON	1.105	9.999	3,83	3,25	9.035	3,84	3,29	10.453	3,83	3,23
LALIN	6.366	10.725	3,72	3,30	9.501	3,75	3,33	11.339	3,71	3,29
RODEIRO	3.430	10.348	3,81	3,26	9.319	3,83	3,30	10.882	3,80	3,24
SILLEDA	2.755	10.020	3,74	3,23	8.988	3,79	3,26	10.505	3,72	3,22
VILA DE CRUCES	806	10.851	3,93	3,24	9.687	3,87	3,28	11.437	3,95	3,23
DEZA	15.029	10.407	3,76	3,27	9.317	3,78	3,31	10.944	3,75	3,26
A ESTRADA	1.312	10.310	4,12	3,31	9.232	4,03	3,31	10.846	4,16	3,31
FORCAREI	804	9.781	3,77	3,22	8.692	3,81	3,25	10.317	3,76	3,21
TABEIROS - TERRA DE MONTES	2.116	10.109	3,99	3,28	9.028	3,95	3,29	10.645	4,01	3,27
OURENSE	1.032	10.152	3,39	3,29	9.227	3,34	3,32	10.716	3,42	3,27
PONTEVEDRA/ OURENSE	17.171	10.366	3,79	3,27	9.278	3,80	3,30	10.901	3,78	3,26
GALICIA	156.090	10.812	3,87	3,30	9.681	3,86	3,33	11.406	3,87	3,28

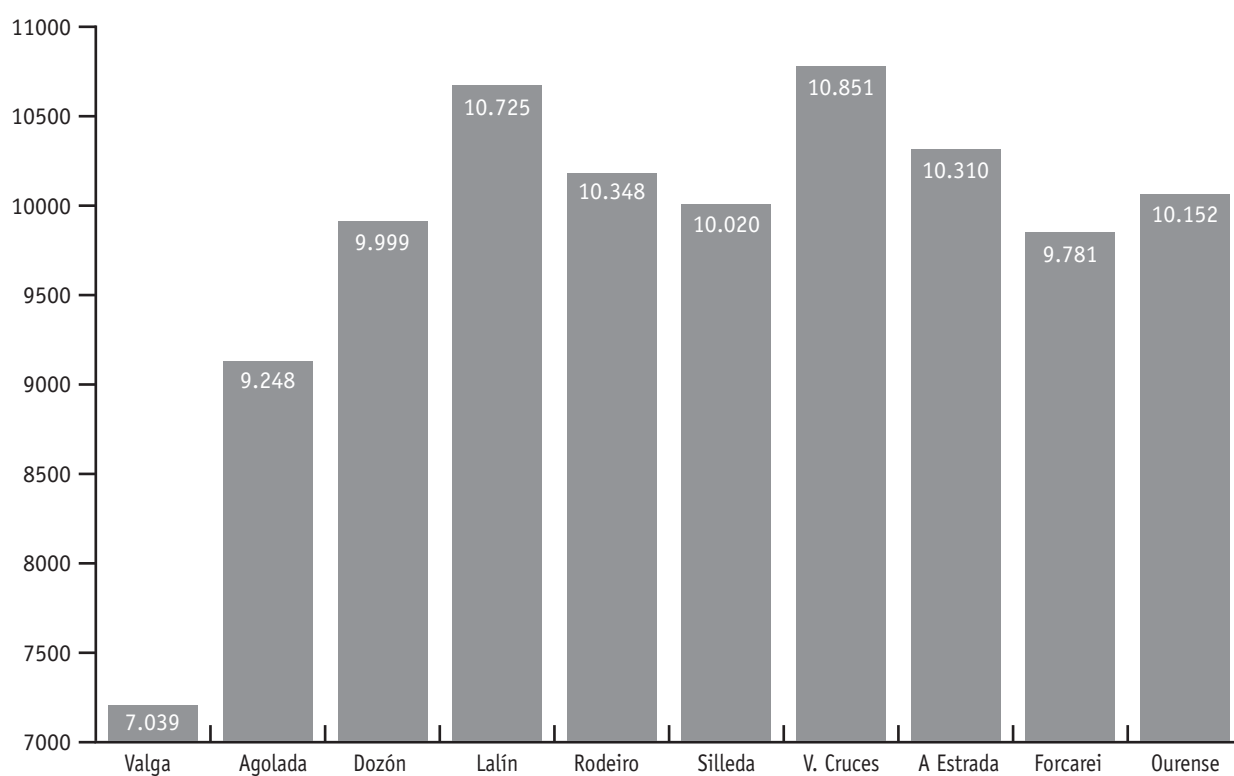

MEDIA DE PRODUCCIÓN POR EXPLOTACIÓN EN LACTACIÓN NORMALIZADA. AÑO 2021

Este estudio faise sobre as explotacións que cumpren a condición de ter como mínimo 7 lactacións rematadas ó longo de 2021, e soamente se plasma na memoria as ganderías que a súa media sexa igual ou superior a 7.000 Kg.

	Explotacións	% 2021	% 2020	% 2019	% 2018	% 2017	% 2015	% 2014
Ex. por riba de 9.000 Kg de leite	262	66,83	63,90	57,30	53,93	50,22	44,60	38,75
Ex. entre 8.000 e 9.000 Kg de leite	69	17,60	19,24	18,40	18,75	20,94	26,07	21,92
Ex. entre 7.000 e 8.000 Kg de leite	35	8,92	9,98	14,86	16,43	18,24	19,35	24,57
Ex. entre 6.000 e 7.000 Kg de leite	22	5,61	5,70	6,84	8,10	8,10	7,13	11,15
Ex. entre 5.000 e 6.000 Kg de leite	3	0,76	0,95	1,89	2,31	2,02	2,85	3,21
Ex. por baixo de 5.000 Kg de leite	1	0,25	0,24	0,71	0,46	0,66	0	0,37

TITULAR	CONCELLO	KGL.	% GRAXA	% PROT.	MUT	NL	IPP	
GANADERIA CASA REY SC	RODEIRO	14.117	3,48	3,14	934	50	422	2X
FINCA SANTAYA S.A.T.	A ESTRADA	14.026	3,76	3,31	990	98	442	N1
GANADEZA SL	LALIN	13.911	3,27	3,36	922	202	460	3X
GANADERIA MANTEIGA S.C.	VILA DE CRUCES	13.675	3,23	3,30	893	55	468	N1
JOSEFINA VILLANUEVA REY	SILLEDA	13.617	3,22	3,28	886	22	456	
A. JUNQUERA COLMEIRO S.C.	VILA DE CRUCES	13.588	3,66	3,13	922	44	436	
JESUS NIETO MARCOS	RODEIRO	13.479	4,73	3,27	1.079	177	429	
M ^a SUSANA BESTEIRO OTERO	A ESTRADA	13.307	3,78	3,29	941	28	454	
JOSE VAZQUEZ DIEGUEZ	LALIN	13.284	3,16	3,39	870	174	419	3X
AGRICOLA LEDO SC	RODEIRO	13.203	3,44	3,38	901	91	390	N1
MACEVA SOCIEDAD CIVIL	LALIN	13.195	3,49	3,33	900	89	420	
JOSE MANUEL MATO JORGE	LALIN	13.116	3,62	3,26	903	36	447	
GANDEIRIA FONTECABALOS S.C.	LALIN	13.081	3,16	3,47	867	161	444	
GANADERIA LORENZO VILAMEA S.C.	LALIN	13.018	3,63	3,31	903	140	412	N1
GANDEIRIA PEREIRA SC	FORCAREI	12.991	3,64	3,34	907	63	422	N1
GANADERÍA CASA DAS PEDRAS SC	LALIN	12.759	3,54	3,24	865	110	402	N1
GANADERIA PEREZ S.C.	LALIN	12.690	3,82	3,41	918	95	457	N1
GANADERIA RIADIGOS MACEIRA SC	LALIN	12.628	3,65	3,26	872	33	451	
MOREIRA S.C.	VILA DE CRUCES	12.616	4,56	3,14	971	109	412	
JOSE ANTONIO FERNANDEZ VAZQUEZ	RODEIRO	12.570	4,69	3,22	994	36	421	
SAT O CHOPE	SILLEDA	12.543	3,39	3,08	813	186	415	N1
GB GANDERIA SC	LALIN	12.239	3,29	3,39	817	64	408	N1
MARIA JOSE BARREIRA CARBALLO	SILLEDA	12.227	3,37	3,30	816	34	460	
GANDEIRIA PEREIRON S.L.	DOZON	12.203	3,43	3,31	822	100	424	
DIEGUEZ PAZ SC	RODEIRO	12.148	3,46	3,43	837	58	406	
FRAGA S.C.	LALIN	12.114	4,48	3,35	948	76	425	

TITULAR	CONCELLO	KGL.	% GRAXA	% PROT.	MUT	NL	IPP
GANAD. OS AMERICANOS SCL	VILA DE CRUCES	12.072	4,64	3,46	977	75	433
GANADERIA OTERO FONDEVILA SC	LALIN	12.048	3,14	3,34	781	35	413
GANADERIA ROXELO SC	RODEIRO	11.997	3,67	3,38	846	42	452
GANADERIA BARREIROS SC	SILLEDA	11.968	3,41	3,30	802	111	426
GANADERIA PICHEL SC	LALIN	11.877	3,47	3,27	800	23	448
GANADERIA MOSQUERA ALVAREZ SC	LALIN	11.841	3,62	3,22	810	37	470
JUAN ANTONIO BARROS FILLOI	FORCAREI	11.759	3,89	3,06	817	10	498
CARLOS DAFONTE FERNANDEZ	RODEIRO	11.719	3,07	3,14	728	15	451
CONDE DA XESTEIRA S.L.	A ESTRADA	11.719	3,83	3,28	833	38	457
GANDERIA MACEIRAS S.A.T.	DOZON	11.710	4,43	3,32	908	136	456
GANADERIA MORGADE S.C.	LALIN	11.648	3,65	3,27	805	82	424 N1
PACIÑOS HORTOGANADERA S.C.	AGOLADA	11.632	3,16	3,33	755	132	432
AGROXAQUI SL	RODEIRO	11.625	4,28	3,22	871	47	398
GANDEIRIA GABINO S.C.	LALIN	11.596	3,74	3,37	825	76	481
JULIO CALVIÑO ARIAS	RODEIRO	11.593	3,21	3,43	770	66	474
SAT GANDEIRIA PENIÑA 1043	A ESTRADA	11.580	4,63	3,35	923	138	391
JAIME FERNANDEZ CHICANO	LALIN	11.571	3,56	3,33	797	25	475
HNOS ARIAS VILA DE CRUCES SL	VILA DE CRUCES	11.569	3,13	3,08	719	19	538
GANADERIA SILVA BARROS SC	LALIN	11.562	3,66	3,32	806	46	386
GANDEIRIA RATO SC	RODEIRO	11.526	3,82	3,27	817	53	442
VIGIDE SC	SILLEDA	11.510	3,79	3,10	793	27	426
LUIS ALBERTO RIOS TROITIÑO	SILLEDA	11.498	3,63	3,24	790	39	427
CASA DO REI SC	RODEIRO	11.491	4,29	3,32	875	109	421
GANADERIA QUINTEIRO SC	LALIN	11.490	3,85	3,52	847	38	413
GANADERIA TOXO S.L.	LALIN	11.479	3,68	3,43	816	216	422
ANTONIO CAMANZO ARAUJO	SILLEDA	11.461	3,43	3,24	764	29	427
FCO. JAVIER GONZALEZ BREA	LALIN	11.448	3,74	3,32	809	58	418
GANADERIA GARCIA PENERBOSA S.C.	RODEIRO	11.446	3,40	3,28	765	38	437
GANADERIA BLANCO ABONXO S.C.	LALIN	11.443	4,14	3,46	870	51	427
RAMON ABONJO GOMEZ	VILA DE CRUCES	11.434	3,96	3,26	825	22	456
GANDEIRIA O PICO S.C.	FORCAREI	11.422	3,96	3,28	827	57	414 N1
GANDERIA SILLEDA SL	SILLEDA	11.421	4,74	3,25	912	109	431
CESAREO GONZALEZ IGLESIAS	LALIN	11.416	4,64	3,29	906	52	444
MARIA ROSA FERNANDEZ GONZALEZ	LALIN	11.385	4,15	3,30	848	51	423
CARLOS RIADIGOS VILARIÑO	LALIN	11.382	3,38	3,26	756	21	352
GANDERIA A COSTA S.C.	LALIN	11.362	3,65	3,43	805	62	405 N1
Mª CARMEN GARCIA JORGE	RODEIRO	11.346	3,19	3,19	724	20	452
GANDEIRIA PALLON S.C.	RODEIRO	11.321	3,51	3,37	778	52	411
TASIL SC	DOZON	11.307	3,44	3,24	755	126	446
GANADERIA LOUZA S.C.	SILLEDA	11.303	4,43	3,30	874	98	405
SOC. GANADERA DE GRESANDE SC	LALIN	11.281	3,18	3,31	731	76	415
SAT AGRIC. Y GANAD. SESTO	LALIN	11.273	3,87	3,40	820	54	403 N1
SAT OS HERDEIROS 1015 X.	SILLEDA	11.242	3,37	3,30	750	72	421

TITULAR	CONCELLO	KGL.	% GRAXA	% PROT.	MUT	NL	IPP
ALFREDO CANABAL LAZARA	SILLEDA	11.236	3,13	3,21	713	31	516
GANDEIRIA LOUCENZO SAT 1272	LALIN	11.229	4,35	3,30	859	118	405
JOSE LAMAZARES LOPEZ	SILLEDA	11.222	3,38	3,17	735	41	427
OSCAR NEIRA DOCAMPO	LALIN	11.220	3,38	3,41	761	70	439
RITA GUTIERREZ GARCIA	LALIN	11.200	3,40	3,15	734	23	400
PORTO S.C.	RODEIRO	11.191	4,02	3,36	826	50	420
GANADERIA LALIN SL	DOZON	11.165	4,57	3,31	880	45	412 N1
JAVIER MEIJOME MADRIÑAN	LALIN	11.164	3,63	3,34	778	60	389
GANADERIA O PORTO S.C.	LALIN	11.154	3,82	3,15	778	96	406
SAT VAL DO CARBALLO 1120	LALIN	11.132	4,18	3,25	828	45	403
GANDEIRIA MIDON S.C.	LALIN	11.117	3,82	3,24	784	42	431
GANDEIRIA SANTO SC	SILLEDA	11.108	3,92	3,37	810	44	407
GANADERIA IGLESIAS-FERRADAS S.C.	LALIN	11.102	4,64	3,38	891	133	396
GANDERIA MEJUTO S.C.	SILLEDA	11.102	3,44	3,34	752	118	398 N1
DIPUTACION PONTEVEDRA	LALIN	11.098	3,68	3,33	778	35	426 N1
MARIA BARCALA MARTINEZ	VILA DE CRUCES	11.097	3,64	3,23	762	33	402
CASA CAZADOR S.C.	RODEIRO	11.097	3,76	3,29	782	66	406
LUIS CALVIÑO CALVO	RODEIRO	11.090	3,55	3,06	734	22	415
SAT GANADERIA CASAGRANDE	LALIN	11.087	5,02	3,30	923	133	420
BENITO ALVAREZ GONZALEZ	MACEDA	11.086	3,23	3,13	705	37	444
JOSE MANUEL IGLESIAS LOPEZ	A ESTRADA	11.064	3,80	3,36	792	103	439
SAT CRESPO	LALIN	11.058	4,08	3,28	814	69	446
SAT CENDAL	A ESTRADA	11.049	4,58	3,49	891	53	403
SAT MEIXOMENCE 821 XUGA	SILLEDA	11.018	3,74	3,27	772	38	442
HIPOLITO PRIETO PEREZ	RIOS	11.011	3,84	3,12	766	7	428
GANDERIA AMARANTE FONDEVILA SC	LALIN	11.005	3,75	3,27	772	20	411
JOSE PEREIRO ALBOR	DOZON	10.991	3,25	3,18	706	25	516
GANDEIRIA AGRASILVA SC	LALIN	10.965	3,39	3,12	713	107	426
JOSE LUIS JORGE GARCIA	LALIN	10.955	4,29	3,23	823	75	423
GANADERIA GONZALEZ S.C.	RODEIRO	10.938	3,85	3,30	783	62	430
COOP. DE FONCUBERTA	MACEDA	10.925	2,90	3,33	680	210	422
VAL DE CAMBA SAT	RODEIRO	10.909	3,53	3,30	745	99	441
GANADERIA PROAS DARRIBA S.C.	RODEIRO	10.889	4,47	3,18	833	61	450
GANADERIA ASEARA SC	LALIN	10.885	3,83	3,44	791	54	414
GANDEIRIA COTO S.C.	RODEIRO	10.884	3,55	3,29	744	48	409
ANDRES A. FERNANDEZ GARCIA	AGOLADA	10.877	3,46	3,38	744	38	416
GANDEIRIA GESTOSO S.C.	A ESTRADA	10.870	4,41	3,17	824	86	395
GRANXA RIBEIRIÑO S.L.	SARREUS	10.868	3,70	3,28	759	80	408
SAT ESCUADRO 859 XUGA	SILLEDA	10.835	3,98	3,25	784	106	412
ANA MARIA VALLADARES VILAR	RODEIRO	10.828	3,51	3,25	732	49	453
GANADERIA DAFONTE S.C.	RODEIRO	10.819	3,35	3,23	711	37	431
MARTA SAA GONZALEZ	RODEIRO	10.790	3,35	3,29	717	35	418
SAT MILO 987 XUGA	LALIN	10.771	3,95	3,32	784	70	414

TITULAR	CONCELLO	KGL.	% GRAXA	% PROT.	MUT	NL	IPP
MANUEL LORENZO LORENZO	RODEIRO	10.765	3,54	3,05	709	11	436
BANDA SC	RODEIRO	10.761	3,55	3,16	722	42	448
GANADERIA CUÑARRO SC	LALIN	10.755	3,32	3,45	728	69	392
GANADERIA TABOADA SC	SILLEDA	10.745	3,64	3,33	749	36	415
SAT GANDERIA VIEIRO	LALIN	10.737	4,20	3,24	800	146	392
JOSE RAMON PAZOS FONDEVILA	LALIN	10.734	3,53	3,14	717	19	434
GANDEIRIAS CARRAL S.C.	RODEIRO	10.733	3,80	3,30	762	62	455
GANADERIA LOPEZ GALLEGOS SC	RODEIRO	10.731	4,03	3,24	780	56	425
JESUS ALONSO VISPO	VILA DE CRUCES	10.728	3,29	3,29	706	59	415
GANDEIRIA PAIS S.C.	A ESTRADA	10.724	4,29	3,48	834	44	429
GANADERIA TECEDERAS SC	LALIN	10.722	3,03	3,27	675	63	387
JOSE OJEA REBOREDO	LALIN	10.708	3,33	3,22	701	57	422
GUSTAVO REBOREDO MATO	LALIN	10.703	3,55	3,15	717	24	444
JESUS VIGO LOPEZ	SILLEDA	10.696	3,69	3,48	767	25	403
INES OTERO MARTINEZ	VILA DE CRUCES	10.676	4,01	3,29	779	26	395
A REVOLTA S.C.	VILA DE CRUCES	10.667	4,19	3,23	791	40	441
JOSE IGLESIAS MEIJOME	LALIN	10.645	3,25	3,14	680	50	415
JULIO DIEGUEZ GARCIA	RODEIRO	10.635	3,50	3,20	713	63	419
GANADERIA FRADE S.C.	VILA DE CRUCES	10.622	3,66	3,26	735	69	410 N1
O. BORRAJO E HIJOS S.C.	ALLARIZ	10.590	4,41	3,31	818	169	429
MARIA CARMEN GONZALEZ SANMARTIN	SILLEDA	10.528	3,90	3,22	750	31	401
GANADERIA XILO S.C.	LALIN	10.515	3,52	3,43	731	50	410
JOSE MARIA PENA GOMEZ	SILLEDA	10.510	3,80	3,27	744	60	428
AGRICOLA IGLESIAS S.C.	SILLEDA	10.473	3,69	3,27	730	73	412
GANADERIA BOMBOI S.C.	RODEIRO	10.466	3,58	3,38	728	52	433
ANGEL MENDEZ PALMAZ	LALIN	10.465	3,71	3,22	725	33	397
SAT CARBALLEIRAS	LALIN	10.456	4,01	3,39	773	178	427
VIDUANE S.C.	A MEZQUITA	10.452	3,27	3,42	700	40	446
AMADORA CUÑARRO RODRIGUEZ	RODEIRO	10.442	3,35	3,11	674	18	464
JOSE SANTOME PEREIRO	LALIN	10.441	3,81	3,14	726	28	474
CASA DE BAIXO	RODEIRO	10.423	3,48	3,23	699	54	429
COOP. DE ANTELANA	XINZO DE LIMIA	10.411	2,95	3,31	652	261	414
GANADERIA CACHAFEIRO SAA SC	SILLEDA	10.405	3,56	3,25	709	55	434
SAT BERDON	LALIN	10.402	3,92	3,48	770	53	407 N1
XOCO S.C.	LALIN	10.391	3,82	3,37	747	67	392
LOURDES SAA FERNANDEZ	LALIN	10.373	3,95	3,32	754	35	402
GRANXA OS CASEIROS S.C.	A ESTRADA	10.337	4,08	3,28	760	59	398
VARELA MONTRIGO SL	LALIN	10.333	3,62	3,36	721	39	419 N1
JOSE ANTONIO GONZALEZ BUJAN	LALIN	10.331	3,84	3,31	738	30	451
MADRIÑAN SISO SL	LALIN	10.327	3,54	3,27	704	72	451 N1
MARIA JESUS DIEGUEZ DIEGUEZ	RODEIRO	10.319	3,70	3,30	722	55	412
GANDEIRIA RIELO SC	RODEIRO	10.316	3,80	3,26	728	94	426
LUIS SALGUEIRO REY	SILLEDA	10.306	4,01	3,44	768	30	435

TITULAR	CONCELLO	KGL.	% GRAXA	% PROT.	MUT	NL	IPP	
MARTIÑO NOVO CANDA	SILLEDA	10.283	3,72	3,23	715	15	447	
ROSA ANA TENREIRO MERLAN	A ESTRADA	10.262	4,57	3,30	807	96	392	
MANUEL ANGEL ARCA BARREIRO	FORCAREI	10.250	3,89	3,27	734	58	440	N1
ROBERTO JOSE LORENZO CARRAL	RODEIRO	10.225	4,42	3,38	797	55	428	
GANDEIRIA CONDE CUÑARRO SC	RODEIRO	10.205	3,87	3,24	725	33	518	
CAMILO LAMAS IGLESIAS	LALIN	10.174	3,84	3,31	727	13	383	
GANADERIA CARRAL SC	LALIN	10.169	4,35	3,19	767	70	405	
MARINA SOENGAS GOMEZ	RODEIRO	10.147	3,75	3,32	718	15	395	
ALICIA LOIS BARCIELA	FORCAREI	10.137	3,53	3,23	686	23	432	
GANADERIA DA COSTA SC	DOZON	10.134	3,67	3,09	685	37	439	
ALBERTO DOVAL CACHAFEIRO	FORCAREI	10.113	3,42	3,23	673	36	468	
JOSE LUIS CAMIÑAS VAZQUEZ	RODEIRO	10.101	3,42	3,29	678	61	437	
RAMON VALES PORTO	RODEIRO	10.087	4,29	3,28	763	40	428	
ELIGIO GARCIA RODRIGUEZ	FORCAREI	10.081	3,91	3,13	709	28	453	
GANDEIRIA CASA LAMEIRO S.C.	RODEIRO	10.080	3,26	3,17	649	17	459	
GANADERIA CASA CABADO SC	SILLEDA	10.074	3,77	3,48	730	34	415	
ROBERTO PEREIRAS CANDA	SILLEDA	10.044	3,35	3,03	641	21	427	
LUISA CEA PALLARES	LALIN	10.039	3,50	3,10	663	14	483	
FERNANDO FERNANDEZ FERNANDEZ	LALIN	10.035	4,27	3,12	742	44	477	
CORVAZ SC	RODEIRO	10.032	3,40	3,19	661	35	447	
ISABEL VILLAR GARCIA	SILLEDA	10.028	3,81	3,21	704	16	415	
JOSE LUIS PRESAS VALLADARES	RODEIRO	9.999	3,79	3,35	714	33	447	
MARIA JOSE IGLESIAS OTERO	LALIN	9.993	3,33	3,06	638	27	450	
GANDERIA RES SC	RODEIRO	9.959	3,24	3,18	639	35	403	
GANDERIA MIGUEZ SC	FORCAREI	9.953	3,68	3,22	686	84	496	N1
Mª ROSARIO PEREIRAS FERNANDEZ	SILLEDA	9.949	3,82	3,20	699	12	418	
GANADERIA VALDESA SC	A ESTRADA	9.927	3,88	3,38	721	123	424	
CASA DURO S.C.	RODEIRO	9.921	4,28	3,24	746	94	436	N1
JOSE A. NEIRA RODRIGUEZ	A ESTRADA	9.889	4,16	3,35	743	24	448	
GANADERIA CLAM S.L.	SILLEDA	9.876	3,94	3,34	718	49	438	
PAZ GARCIA ABELAIRAS	RODEIRO	9.850	3,93	3,26	708	100	428	
SAT SAMPAIO	LALIN	9.847	3,77	3,34	700	58	416	N1
JOSE MANUEL OTERO IGLESIAS	LALIN	9.847	3,95	3,25	709	30	410	
GANADERIA SANAMARO SC	DOZON	9.840	3,88	3,24	700	46	394	
MARIA LUZ MAZAS SANMARTIN	AGOLADA	9.839	3,72	3,16	677	19	458	
ANTONIO REBOREDO REBOREDO	DOZON	9.823	3,41	3,25	654	40	479	
MARIA CARMEN ABELEDO LOPEZ	LALIN	9.764	3,72	3,20	676	31	429	
SANTIAGO FERNANDEZ GARCIA	RODEIRO	9.761	4,35	3,33	750	43	454	
ROSA IGLESIAS BARROS	LALIN	9.743	3,43	3,06	633	19	431	
GANDERIA MOLDES S.C.	LALIN	9.743	3,55	3,26	663	30	427	
MARCIAL S.C.	LALIN	9.742	3,61	3,24	667	34	442	
JOSE CALVIÑO VARELA	LALIN	9.713	3,54	3,29	664	30	448	
NESTOR GARCIA GARCIA	RODEIRO	9.684	3,54	3,22	655	31	419	

TITULAR	CONCELLO	KGL.	% GRAXA	% PROT.	MUT	NL	IPP
GANADERIA FINO SC	RODEIRO	9.683	3,51	3,01	632	36	431
JOSEFA SENRA GONZALEZ	RODEIRO	9.669	3,54	3,16	647	22	425
PAULINO GONZALEZ FERNANDEZ	SILLEDA	9.666	4,19	3,45	739	48	404
JESUS ALONSO COSTA	VILA DE CRUCES	9.657	4,15	3,40	729	42	419
GANADERIA SAN MAURO SL	LALIN	9.640	3,29	3,45	650	239	473
GANADERIA REBOREDO SC	DOZON	9.629	3,71	3,18	664	35	442
MARIA JOSE COSTOYA FILLOY	SILLEDA	9.592	3,66	3,19	657	28	440
GANDEIRIA CUMBRAOS SC	FORCAREI	9.581	3,87	3,11	669	24	475
CIPRIANO FEIJOO PEÑA	LALIN	9.566	3,46	3,26	643	45	407
MANUEL MIGUEZ FILLOY	FORCAREI	9.556	3,80	3,16	664	30	497
JOSE CALVIÑO VIÑAS	AGOLADA	9.545	3,99	3,37	703	41	442
JOSE CELA GONZALEZ	SILLEDA	9.515	3,59	3,13	640	26	430
MANUEL CALVIÑO DOVAL	RODEIRO	9.508	3,61	2,96	625	16	499
MARCIAL CAJIDE PENAS	AGOLADA	9.502	4,07	3,31	701	63	427
ESPERANZA DAPENA VARELA	FORCAREI	9.501	4,24	3,17	703	45	463
FUENTES VIDAL CUMBRAOS SC	SILLEDA	9.493	3,87	3,22	673	49	422
NODAR S.C.	A ESTRADA	9.471	3,98	3,31	690	77	416
FINCA FERRADAS S.C.	LALIN	9.462	3,36	3,21	621	46	468
JOSE MANUEL LOPEZ RODRIGUEZ	DOZON	9.461	4,50	3,38	745	40	407
GANADERIA PONTELLO S.C.	RODEIRO	9.460	3,51	2,99	615	38	504
JOSE DIEGUEZ VAZQUEZ	SILLEDA	9.422	4,05	3,35	697	27	423
LUIS VINSEIRO VILLAR	SILLEDA	9.393	3,40	3,08	609	14	439
ANTONIO CASADO REBOREDO Y OTROS S.C.	MACEDA	9.386	2,79	3,26	568	43	401
AMPARO OUZANDE VILLAR	SILLEDA	9.378	3,57	3,15	631	25	451
ANTONIO PEREIRO ESTEVEZ	LALIN	9.374	3,96	3,20	671	48	419
GANADERIA POUSA SC	DOZON	9.374	3,22	3,09	591	28	499
MARIA OFELIA MONTOUTO COSTA	SILLEDA	9.352	3,58	2,97	612	31	471
EMILIO RODRIGUEZ REBOREDO	LALIN	9.341	3,62	3,40	656	63	434
DOLORES VENCE HERMIDA	RODEIRO	9.341	3,74	3,31	658	26	461
CASA DE NEIRA SC	DOZON	9.338	3,75	3,19	648	35	442
JUAN CARLOS CERDEIRA VILLAR	SILLEDA	9.326	3,76	3,24	654	17	444
JOSE VIEITEZ MATO	SILLEDA	9.326	3,53	3,18	626	35	408
BENJAMIN RODRIGUEZ CORTIZO	FORCAREI	9.323	3,69	3,21	644	44	452
FERNANDO MANUEL NOGUEIRA CORTES	A ESTRADA	9.307	3,71	3,05	629	18	489
SALDOIRO S.C.	LALIN	9.283	3,56	3,25	632	24	568
GANADERIA ESTRELA SC	LALIN	9.279	3,82	3,37	667	28	402
MEDIO DO AGRO SC	LALIN	9.278	3,48	3,19	619	23	362 N1
ANTONIO MEIJOME BUJAN	LALIN	9.256	3,51	3,14	615	34	463
JOSE CANDA LOUZA	LALIN	9.252	3,49	3,03	604	18	424
LUIS CERDEIRA CUIÑA	SILLEDA	9.247	3,99	3,14	660	14	434
GANADERIA CARAMES S.C.	VILA DE CRUCES	9.228	4,06	3,38	686	20	391
MATILDE REY GRELA	A ESTRADA	9.223	4,62	3,40	740	36	440
JOSE BENITO VENCE DEZA	RODEIRO	9.222	3,79	3,23	648	36	424

TITULAR	CONCELLO	KGL.	% GRAXA	% PROT.	MUT	NL	IPP
JAIME FERNANDEZ GOMEZ	LALIN	9.221	3,45	2,97	591	50	446
MANUEL ROZADOS VILLAR	SILLEDA	9.220	3,86	3,16	647	27	443
MARIA RITA DACAL JUIZ	RODEIRO	9.216	3,65	3,21	633	15	528
JOSE LUIS PEREIRA PAZOS	LALIN	9.202	4,48	3,09	696	26	401
S.REMIGIO DE MACEIRAS SC	DOZON	9.191	4,36	3,45	718	45	496
GAN. CASIMIRO-ASOREI S.C.	VILA DE CRUCES	9.170	3,56	3,09	610	35	407
MARIA LAURA CACHAFEIRO CAMPOS	FORCAREI	9.144	3,84	3,14	638	23	437
GANADERIA SABUGUEIRO SC	LALIN	9.139	3,75	3,35	649	44	431
ROCIO CORRAL LAZARA	FORCAREI	9.092	3,73	3,07	619	16	425
GANADERIA A ZANCA S.C.	LALIN	9.090	3,28	3,13	582	22	441
MARIA CARMEN VAZQUEZ FERNANDEZ	DOZON	9.069	3,41	3,21	601	29	449
MARIA ISABEL MOURE FERNANDEZ	PIÑOR	9.055	3,69	3,12	616	31	423
CASA PEDRO SC	FORCAREI	9.047	3,75	3,24	632	20	494
JOSEFA DOBALO MIGUEZ	SILLEDA	9.046	3,52	3,07	596	16	465
CANDIDO PARDO VENCE	RODEIRO	9.031	3,80	3,36	646	18	430
JOSE MANUEL FILLOY MURAS	FORCAREI	9.031	3,53	3,30	617	25	430
MILAGROS RIELO FERNANDEZ	LALIN	9.029	2,99	3,06	546	26	441
JUAN MANUEL BASCUAS OTERO	SILLEDA	9.024	3,94	3,29	652	72	447
JOSE TABOADA CELA	LALIN	8.999	3,50	3,41	622	17	414
Mª JOSEFA LAGO FERNANDEZ	FORCAREI	8.991	3,57	3,09	598	20	449
MARIA DOVAL LOPEZ	LALIN	8.953	3,72	3,27	626	22	432
GANADERIA CARBALLAL GARCIA SC	LALIN	8.934	3,60	3,08	597	33	390
MACRIS SC	FORCAREI	8.900	3,83	3,25	630	28	483
JOSE COUSO VILARIÑO	LALIN	8.890	3,77	3,09	610	16	407
MANUEL MADRIÑAN MENDEZ	LALIN	8.880	3,84	3,47	649	27	463
S. COOP. IRMANS MOSQUERA	CELANOVA	8.878	3,83	3,42	644	7	409
GANADERIA QUINTILLAN S.C.	SILLEDA	8.858	3,71	3,33	623	43	374
EMILIA ANA TROITIÑO PICHEL	FORCAREI	8.857	3,99	3,21	638	32	452
JESUS DIEGUEZ CUÑARRO	RODEIRO	8.846	3,68	3,10	600	44	460
JOSEFA GARCIA RODRIGUEZ	DOZON	8.812	3,82	3,20	619	39	418
Mª FLORA BARROS FILLOY	FORCAREI	8.802	3,81	3,02	602	20	498
GANADERIA PRESAS Y RIVEIRO S.C.	DOZON	8.771	4,45	3,19	670	43	411
GANDEIRIA CASA DO MEDIO SC	RODEIRO	8.767	3,95	3,30	635	35	429
ROSA Mª HERMIDA BLANCO	LALIN	8.745	3,45	3,24	585	24	458
DOLORES GONZALEZ ALVARELLOS	LALIN	8.729	4,08	3,39	652	26	495
JOSE LOPEZ FERNANDEZ	RODEIRO	8.714	3,67	3,25	603	23	469
GANADERIA BORRALLA S.C.	SILLEDA	8.712	3,70	3,30	610	36	382
JOSE FERNANDEZ BLANCO	VILA DE CRUCES	8.688	4,04	3,04	614	16	497
PEDRO VAZQUEZ BLANCO	SILLEDA	8.687	4,16	3,10	631	11	476
MANUEL CEA MONTOTO	VILA DE CRUCES	8.678	3,70	3,15	595	29	483
MIGUEL ANGEL MAMOA PEÑA	LALIN	8.662	3,49	3,09	570	13	427
GANDEIRIA DE LA FUENTE SC	FORCAREI	8.633	3,68	3,19	593	27	459
RAFAEL FERNANDEZ CERVELA	RODEIRO	8.619	3,81	3,19	603	34	442

TITULAR	CONCELLO	KGL.	% GRAXA	% PROT.	MUT	NL	IPP	
VAL SILVA SL	AGOLADA	8.606	3,93	3,33	624	94	426	N1
JUAN JOSE ARIAS MURAS	FORCAREI	8.596	3,66	3,17	587	14	453	
GANDEIRIA RAMOS SC	A ESTRADA	8.586	3,84	3,29	612	66	440	
AMADEO GARCIA VARELA	LALIN	8.583	3,46	3,12	564	20	526	
JOSE FAILDE FERNANDEZ	LALIN	8.582	3,61	3,24	588	23	409	
GANDEIRIA CASA RODRIGO S.C.	RODEIRO	8.549	3,95	3,26	617	27	419	
JOSE MARSEL VEDE REY	SILLEDA	8.535	4,00	3,38	631	43	461	
GANDEIRIA JUIZ CIDRE S.C.	RODEIRO	8.518	3,63	3,19	581	90	411	
ROUSIL SC	RODEIRO	8.506	3,66	3,29	591	20	491	
MANUEL VIANA LAMAS	DOZON	8.469	3,34	3,12	547	20	466	
ANA MARIA IGLESIAS EIRAS	A ESTRADA	8.465	3,53	3,08	560	21	458	
JUAN ANTONIO RODRIGUEZ CASTRO	DOZON	8.458	3,79	3,16	588	31	409	
FRANCISCO J. ROZADOS SALGUEIRO	FORCAREI	8.456	3,74	3,39	603	32	422	
ALBERTO VARELA COSTA	AGOLADA	8.447	4,12	3,04	605	38	439	
ANGEL IGLESIAS EIRAS	A ESTRADA	8.446	3,96	3,22	607	23	463	
GANADERIA REBOREDO S.L.	VILA DE CRUCES	8.437	3,69	3,23	584	41	448	
GANADERIA VALIÑAS NUÑEZ SC	SILLEDA	8.427	4,09	3,23	617	63	415	
JOSE LUIS CASTRO POL	LALIN	8.420	3,76	3,13	580	32	409	
CARLOS SANCHEZ CALVO	LALIN	8.413	4,49	3,32	657	42	433	
CASA GAIO SC	RODEIRO	8.380	4,07	3,51	635	13	465	
ISABEL MARIA MARIÑO LIMERES	SILLEDA	8.355	3,70	3,08	567	28	440	
CARLOS SANCHEZ PENA	VILA DE CRUCES	8.327	4,36	3,43	648	28	469	
CONSUELO GOMEZ GONZALEZ	SILLEDA	8.325	3,51	3,15	555	21	379	
JOSE MANUEL GARCIA SANCHEZ	LALIN	8.321	3,93	3,32	603	47	541	N1
CARMEN ROZADOS ROZAS	SILLEDA	8.289	3,80	3,09	571	19	441	
AVICOLA VENCE SC	RODEIRO	8.254	3,92	3,07	577	20	501	
MANUEL GRELA LAGO	SILLEDA	8.253	3,86	3,17	581	30	441	
MANUEL GONZALEZ OTERO	LALIN	8.247	3,93	3,02	573	29	496	
GANDEIRIA FARRUCAZO S.C.	RODEIRO	8.233	3,50	3,41	569	40	433	
ANA BELEN GONZALEZ MEIJOME	LALIN	8.215	3,90	3,02	568	21	460	
GANADERIA ARTOÑO S.C.	AGOLADA	8.214	3,36	3,30	547	18	666	
GANDERIA WENCESLAO SC	RODEIRO	8.210	3,60	3,11	551	31	432	
A COVA SC	FORCAREI	8.202	3,67	3,26	569	18	475	
ROSA MARIA BASTEIRO CABADA	A ESTRADA	8.192	4,02	2,97	573	19	442	
CESAREO LEIRA LOPEZ	SILLEDA	8.184	3,59	3,21	556	29	360	
CONSUELO FERNANDEZ VAZQUEZ	RIOS	8.177	3,71	3,08	556	17	432	
TANIA GUERRA RODRIGUEZ	LALIN	8.167	4,54	3,12	625	50	456	
GANDEIRIA CERVELA-ABELEDOS SC	DOZON	8.111	3,45	3,32	549	37	420	
ANTONIO MENDEZ GARCIA	SILLEDA	8.086	3,64	3,17	550	20	441	
GANDERIA CERVELA S.C.	DOZON	8.068	3,86	3,14	565	44	499	
ROSA GUERRA CASTRO	PIÑOR	8.061	3,56	3,18	543	45	435	
GANDERIA CASA TENRO SC	RODEIRO	8.039	3,74	3,17	556	26	493	
VIDAL LAMAS VIANA	RODEIRO	8.020	3,72	3,20	555	29	518	

TITULAR	CONCELLO	KGL.	% GRAXA	% PROT.	MUT	NL	IPP
ELIAS MIGUEL GARCIA TROITIÑO	SILLEDA	8.004	3,81	3,06	549	18	481
RAQUEL FERNANDEZ GARCIA	SILLEDA	7.972	3,52	3,03	522	24	454
MARIA ISABEL RODRIGUEZ SILVA	DOZON	7.967	3,82	3,06	548	12	471
DIGNA NEGRO GARCIA	AGOLADA	7.952	3,68	3,07	537	29	425
VAL DE BUSTELO SC	SILLEDA	7.947	3,47	3,03	517	43	413
A. PEREZ Y Mª MAR SALGADO S.C.	VIANA DO BOLO	7.946	3,67	3,28	552	36	397
MARIA PILAR RIOS GARCIA	A ESTRADA	7.921	4,14	3,37	595	11	467
PILAR CALVEIRO MOREIRA	SILLEDA	7.899	3,50	3,07	519	15	422
GANDERIA SIMVAL SC	RODEIRO	7.896	3,74	3,27	553	43	421
DIGNA RODRIGUEZ CIMADEVILA	A ESTRADA	7.885	3,89	3,16	555	37	414
MARIA CARMEN RAMOS LIÑARES	RODEIRO	7.872	3,78	3,10	542	18	421
GANDEIRIA TABERNEIRO S.C.	LALIN	7.844	3,80	3,24	552	18	418
JOSE VENCE GONZALEZ	RODEIRO	7.831	3,82	3,27	555	27	406
ALICE VALES SANTOS	RODEIRO	7.820	3,71	3,13	535	15	540
ELVIRA BARDELÁS MACHADO	RODEIRO	7.745	3,77	3,17	537	15	449
MARIA ANA COSTOYA VAZQUEZ	LALIN	7.719	3,57	3,02	509	26	388
JOSE PEÑA PORRAL	LALIN	7.715	4,08	3,11	554	14	498
SILVIA GARCIA SOTO	SILLEDA	7.707	3,72	3,05	522	14	595
MARIA TERESA MOLDES OTERO	FORCAREI	7.688	3,56	3,19	519	12	470
ELOY TEJO MARQUE	A ESTRADA	7.683	4,12	3,29	569	42	397
MARIA ALBOR VALLADARES	RODEIRO	7.669	3,84	3,21	540	14	433
JULIO BREA MIGUEZ	LALIN	7.591	3,67	3,01	507	20	435
RAMON BARREIRO FERNANDEZ	SILLEDA	7.554	3,76	3,17	523	27	435
CARMEN IGLESIAS RODRIGUEZ	SILLEDA	7.549	3,98	3,12	535	5	369
SAT GANDERIA FAILDE 973 X	LALIN	7.544	4,36	3,32	579	15	451
SAT TORNEIROS	ALLARIZ	7.474	4,14	3,10	541	49	434
MARIA OLIVA LAMELA TABOADA	VILA DE CRUCES	7.473	3,65	3,11	506	28	420
CELIA COUCEIRO PIÑEIRO	A ESTRADA	7.470	3,88	3,07	519	11	412
ELSA QUINTANA IGLESIAS	SILLEDA	7.325	3,34	2,92	459	13	523
TERESA DIAZ DAPARTE	DOZON	7.287	3,74	3,07	496	29	430
JOSE SANCHEZ FUENTES	SILLEDA	7.234	3,57	3,10	482	15	482
MANUEL DONO IGLESIAS	A ESTRADA	7.203	4,19	3,42	548	43	408
IRINEO DAPARTE DAPARTE	RODEIRO	7.193	3,50	3,16	479	21	440
MANUEL SILVELA DE LA FUENTE	RODEIRO	7.164	3,87	3,14	502	25	435
SALVADOR J. TARRIO PAZOS	VALGA	7.039	3,26	2,97	439	26	456
CARLOS VILARIÑO VARELA	LALIN	7.027	3,49	3,09	463	20	470

MUT = Kg, de materia útil (suma de Kg. De graxa e proteína)

NL = N° de lactacións avaliadas

IPP = Días intervalo entre partos

3X = 3 muxidos diarios

N1 = Muxido en robot

GANDERÍAS CUNHA MEDIA DE CALIFICACIÓN MORFOLÓXICA DE 80 PUNTOS OU MÁIS

EXPLOTACIÓN	LOCALIDADE	VACAS	MEDIA PUNTOS
FRAGA S.C.	LALIN	63	84,37
GANDEIRIA MIDON S.C.	LALIN	31	84,35
MARIA OFELIA MONTOUTO COSTA	SILLEDA	34	84,24
GANADERIA MANTEIGA S.C.	VILA DE CRUCES	69	83,38
GANADERIA QUINTEIRO SC	LALIN	36	83,36
MARIA JOSE BARREIRA CARBALLO	SILLEDA	27	83,15
A. JUNQUERA COLMEIRO S.C.	VILA DE CRUCES	37	82,92
LUIS CALVIÑO CALVO	RODEIRO	21	82,62
GANADERIA ROXELO SC	RODEIRO	35	82,60
LUIS ALBERTO RIOS TROITIÑO	SILLEDA	32	82,56
MANUEL MIGUEZ FILLOY	FORCAREI	24	82,21
SAT CARBALLEIRAS	LALIN	133	82,16
JOSE SANTOME PEREIRO	LALIN	29	82,07
MARIA CARMEN ABELEDO LOPEZ	LALIN	23	82,04
TASIL SC	DOZON	102	82,03
DIPUTACION PONTEVEDRA	LALIN	31	81,94
GANADERIA BLANCO ABONXO S.C.	LALIN	47	81,74
GANADERIA XILO S.C.	LALIN	43	81,65
JOSE TABOADA CELA	LALIN	16	81,63
GB GANDERIA SC	LALIN	54	81,59
JOSE RAMON PAZOS FONDEVILA	LALIN	12	81,58
JUAN ANTONIO BARROS FILLOI	FORCAREI	12	81,58
GANDEIRIA RATO SC	RODEIRO	49	81,55
MARCIAL S.C.	LALIN	31	81,52
JOSEFINA VILLANUEVA REY	SILLEDA	22	81,50
FERNANDO FERNANDEZ FERNANDEZ	LALIN	48	81,50
GANADERIA SILVA BARROS SC	LALIN	25	81,48
JOSE MANUEL FILLOY MURAS	FORCAREI	20	81,40
GANDEIRIA PEREIRA SC	FORCAREI	46	81,39
SAT AGRIC. Y GANAD. SESTO	LALIN	48	81,31
FCO. JAVIER GONZALEZ BREA	LALIN	45	81,31
DIEGUEZ PAZ SC	RODEIRO	35	81,26
GANADERIA PEREZ S.C.	LALIN	72	81,25
GANADERIA TABOADA SC	SILLEDA	32	81,25
Mª FLORA BARROS FILLOY	FORCAREI	24	81,21
GANADERIA IGLESIAS-FERRADAS S.C.	LALIN	108	81,16
GAN. CASIMIRO-ASOREI S.C.	VILA DE CRUCES	33	81,09
GANDEIRIA GESTOSO S.C.	A ESTRADA	75	81,07
CESAREO GONZALEZ IGLESIAS	LALIN	56	81,04
AT BERDON	LALIN	43	80,95
JOSE VIEITEZ MATO	SILLEDA	28	80,93
GANADERIA O PORTO S.C.	LALIN	75	80,93
VARELA MONTRIGO SL	LALIN	34	80,91
GANAD. OS AMERICANOS SCL	VILA DE CRUCES	54	80,91

EXPLOTACIÓN	LOCALIDADE	VACAS	MEDIA PUNTOS
GANDEIRIA PEREIRON S.L.	DOZON	79	80,82
PAULINO GONZALEZ FERNANDEZ	SILLEDA	38	80,76
GANADERIA MOSQUERA ALVAREZ SC	LALIN	34	80,74
SAT GANADERIA CASAGRANDE	LALIN	126	80,73
Mª SUSANA BESTEIRO OTERO	A ESTRADA	25	80,72
GANADERIA PROAS DARRIBA S.C.	RODEIRO	58	80,67
SAT VAL DO CARBALLO 1120	LALIN	35	80,66
ANDRES A. FERNANDEZ GARCIA	AGOLADA	32	80,63
ROCIO CORRAL LAZARA	FORCAREI	12	80,58
MARIA JOSE IGLESIAS OTERO	LALIN	21	80,57
JOSE DIEGUEZ VAZQUEZ	SILLEDA	24	80,54
GANDEIRIA LOUCENZO SAT 1272	LALIN	110	80,41
JAIME FERNANDEZ CHICANO	LALIN	27	80,41
JOSE MANUEL LOPEZ RODRIGUEZ	DOZON	33	80,39
MARTIÑO NOVO CANDA	SILLEDA	13	80,38
LUIS SALGUEIRO REY	SILLEDA	27	80,37
GANADERIA FRADE S.C.	VILA DE CRUCES	48	80,33
ROSA ANA TENREIRO MERLAN	A ESTRADA	80	80,33
ROBERTO PEREIRAS CANDA	SILLEDA	13	80,31
SAT OS HERDEIROS 1015 X.	SILLEDA	67	80,30
MADRIÑAN SISO SL	LALIN	61	80,30
GRANXA OS CASEIROS S.C.	A ESTRADA	48	80,29
DOLORES GONZALEZ ALVARELLOS	LALIN	31	80,29
JOSE MANUEL OTERO IGLESIAS	LALIN	28	80,25
JAIME FERNANDEZ GOMEZ	LALIN	42	80,24
CIPRIANO FEIJOO PEÑA	LALIN	44	80,23
GANDEIRIA PALLON S.C.	RODEIRO	35	80,23
JOSE MANUEL MATO JORGE	LALIN	28	80,21
JOSE LAMAZARES LOPEZ	SILLEDA	43	80,19
JOSEFA DOBALO MIGUEZ	SILLEDA	11	80,18
AMADORA CUÑARRO RODRIGUEZ	RODEIRO	17	80,18
ESPERANZA DAPENA VARELA	FORCAREI	33	80,15
JOSE OJEA REBOREDO	LALIN	36	80,14
A REVOLTA S.C.	VILA DE CRUCES	33	80,12
CONSUELO GOMEZ GONZALEZ	SILLEDA	17	80,12
CASA DE BAIXO	RODEIRO	50	80,10
GANADERIA CASA REY SC	RODEIRO	41	80,07
GANDEIRIA JUIZ CIDRE S.C.	RODEIRO	78	80,05
ISABEL MARIA MARIÑO LIMERES	SILLEDA	26	80,04
MOREIRA S.C.	VILA DE CRUCES	105	80,04
GANADERIA FINO SC	RODEIRO	26	80,04
GANDEIRIA RIELO SC	RODEIRO	72	80,00
MARIA LAURA CACHAFEIRO CAMPOS	FORCAREI	21	80,00

CALIFICACIÓN DE ANIMAIS CON 85 PUNTOS OU MÁIS

NOME VACA	NOME PAI	PTOS.	GANDERÍA	CONCELLO
FRAGA STANLEYCUP BOTA ET	GILLETTE STANLEYCUP ETM	92	FRAGA S.C.	LALIN
MANTEIGA ALEXANDER EVY	GOLDEN-OAKS ST ALEXANDER ET	92	GANADERIA MANTEIGA S.C.	VILA DE CRUCES
CARBALLEIRAS HILL MARTA	LOTTA-HILL SHOTTLE 41 ET	92	SAT CARBALLEIRAS	LALIN
MANTEIGA ALERTA AIKA	COXONGREEN ALERTA RED ROJO ET	91	GANADERIA MANTEIGA S.C.	VILA DE CRUCES
A.JUNQUERA ARTES MALIARDA	GO-FARM ARTES ET	90	A. JUNQUERA COLMEIRO S.C.	VILA DE CRUCES
FRAGA MOGUL SEGOVIA	MOUNTFIELD SSI DCY MOGUL ET	90	FRAGA S.C.	LALIN
GUSTAVO CANCUN TRANCA	LARCREST CANCUN ET	90	GANADERIA IGLESIAS-FERRADAS S.C.	LALIN
GUSTAVO MIKKEL BURETA	MIKKEL ET	90	GANADERIA IGLESIAS-FERRADAS S.C.	LALIN
MANTEIGA ARTES FANITA	GO-FARM ARTES ET	90	GANADERIA MANTEIGA S.C.	VILA DE CRUCES
MANTEIGA AFTERSHOCK SANCHIÑA	MR ATLEES SHT AFTERSHOCK ET	90	GANADERIA MANTEIGA S.C.	VILA DE CRUCES
MANTEIGA ARTES EVA ET	GO-FARM ARTES ET	90	GANADERIA MANTEIGA S.C.	VILA DE CRUCES
KINTEIRO MONTEREY CORONA	VIEW-HOME MONTEREY ET	90	GANADERIA QUINTEIRO SC	LALIN
CARBALLEIRAS MCCUTCHEN CONCAVA	DE-SU BKM MCCUTCHEN 1174 ET	90	SAT CARBALLEIRAS	LALIN
DOBALO AZURE REBECA	PARAMOUNT-MB AZURE ET	90	MARIA JOSE BARREIRA CARBALLO	SILLEDA
GMATO SCUP BAMBINA	GILLETTE STANLEYCUP ETM	90	MARIA OFELIA MONTOUTO COSTA	SILLEDA
GMATO FINAL CUT PALOMA	GILLETTE FINAL CUT ET	90	MARIA OFELIA MONTOUTO COSTA	SILLEDA
GMATO BOLTON NEVADA	SANDY-VALLEY BOLTON ET	90	MARIA OFELIA MONTOUTO COSTA	SILLEDA
MIDON PATRICIA II MELVIN	BARNKAMPER MELVIN	89	GANDEIRIA MIDON S.C.	LALIN
ESPINAL BROKAW MELISA	MR ATWOOD BROKAW ET	89	GANDEIRIA MIDON S.C.	LALIN
TASIL STOP ISLA	VENDAIRY STOP	89	TASIL SC	DOZON
FRAGA KRUSADER SABROSA	O-BEE KRUSADER ET	88	FRAGA S.C.	LALIN
FRAGA BRADNICK DELICIA	REGANCREST-GV S BRADNICK ET	88	FRAGA S.C.	LALIN
FRAGA MCCUTCHEN GALICIA	DE-SU BKM MCCUTCHEN 1174 ET	88	FRAGA S.C.	LALIN
FRAGA GOLDWYN LILI	BRAEDALE GOLDWYN	88	FRAGA S.C.	LALIN
BLANCOABONXO COMMANDER JARA	LARCREST COMMANDER ET	88	GANADERIA BLANCO ABONXO S.C.	LALIN
KINTEIRO COMMANDER NOITE	LARCREST COMMANDER ET	88	GANADERIA QUINTEIRO SC	LALIN
ROXELO JOCK VALIOSA	UECKER RAMOS JOCK ET	88	GANADERIA ROXELO SC	RODEIRO
LOUCENZO LEOMARCOS FINA	SAN VICENTE S LEOMARCOS FIV ET	88	GANDEIRIA LOUCENZO SAT 1272	LALIN
MIDON EDURNE MAXIMUS	VISION-GEN SHF MAXIMUS ET	88	GANDEIRIA MIDON S.C.	LALIN
PALLON XACOBEO 7005	MARIO XACOBEO ET	88	GANDEIRIA PALLON S.C.	RODEIRO
G.PEREIRA MCCUTCHEN YENI ET	DE-SU BKM MCCUTCHEN 1174 ET	88	GANDEIRIA PEREIRA SC	FORCAREI
CARBALLEIRAS WICKHAM TROIKA	SILVERRIDGE V WICKHAM ET	88	SAT CARBALLEIRAS	LALIN
CARBALLEIRAS MAGENTA XANA ROJA	ESKDALE MAGENTA RED ET	88	SAT CARBALLEIRAS	LALIN
CARBALLEIRAS SOLOMON CONCAVA 3	WALNUTLAWN SOLOMON ET	88	SAT CARBALLEIRAS	LALIN
ANIBAL ROYAL TINA ET	GO-FARM ROYAL EUDON ET	88	SAT CARBALLEIRAS	LALIN
CASAMARIANO TORREL CINEMA	BOS SEIJO BOLTON TORREL ET	88	FERNANDO FERNANDEZ FERNANDEZ	LALIN
CASAMARIANO JERRICK NUTELA	GILLETTE JERRICK ET	88	FERNANDO FERNANDEZ FERNANDEZ	LALIN
ARGELINA SEBAS REINA	PONDEROSA LAUTHORITY SEBAS	88	MANUEL MIGUEZ FILLOY	FORCAREI
GMATO LEOMARCOS PARRULA	SAN VICENTE S LEOMARCOS FIV ET	88	MARIA OFELIA MONTOUTO COSTA	SILLEDA
A.JUNQUERA FEVER CHAVELA	CRACKHOLM FEVER ET	87	A. JUNQUERA COLMEIRO S.C.	VILA DE CRUCES
FRAGA MCCUTCHEN MOSCOVA	DE-SU BKM MCCUTCHEN 1174 ET	87	FRAGA S.C.	LALIN
FRAGA OMAN OMAN DUMBA	LONG-LANGS OMAN OMAN 2 ETN	87	FRAGA S.C.	LALIN
FRAGA MCCUTCHEN BARTOLA	DE-SU BKM MCCUTCHEN 1174 ET	87	FRAGA S.C.	LALIN
FRAGA ELUDE GRIEGA	SILVERRIDGE V ELUDE ET	87	FRAGA S.C.	LALIN
FRAGA BEEMER BREVA ET	POL BUTTE MC BEEMER ET	87	FRAGA S.C.	LALIN
DASPEDRAS TORREL NOA	BOS SEIJO BOLTON TORREL ET	87	GANADERÍA CASA DAS PEDRAS SC	LALIN

NOME VACA	NOME PAI	PTOS.	GANDERÍA	CONCELLO
GUSTAVO JIVES JIVE	BERRYRIDGE JEEVES JIVES ET	87	GANADERIA IGLESIAS-FERRADAS S.C.	LALIN
LALIN PAUL PAULA	BOS PLANET PAUL ET	87	GANADERIA LALIN SL	DOZON
MANTEIGA ARMONICO ADRIANA	VVH ARMONICO	87	GANADERIA MANTEIGA S.C.	VILA DE CRUCES
MANTEIGA ARVIS PALOMITA	MR LR EDG ARVIS 18196 ET	87	GANADERIA MANTEIGA S.C.	VILA DE CRUCES
MANTEIGA DAVINCI ARIEL ET	DE-SU DAVINCI 11288 ET	87	GANADERIA MANTEIGA S.C.	VILA DE CRUCES
MANTEIGA ELUDE CRISTINA	SILVERRIDGE V ELUDE ET	87	GANADERIA MANTEIGA S.C.	VILA DE CRUCES
MANTEIGA MASCALESE EVITA ET	ZANI BOLTON MASCALESE ET	87	GANADERIA MANTEIGA S.C.	VILA DE CRUCES
MANTEIGA AIRLIFT EVARISTA	CANYON-BREEZE AT AIRLIFT ET	87	GANADERIA MANTEIGA S.C.	VILA DE CRUCES
PEREZSELLO TORREL 5448	BOS SEIJO BOLTON TORREL ET	87	GANADERIA PEREZ S.C.	LALIN
PEREZSELLO ALPINE 2156	VELTHUIS ALPINE ET	87	GANADERIA PEREZ S.C.	LALIN
KINTEIRO MINCIO MIKA	BERTAIOLA MINCIO ET	87	GANADERIA QUINTEIRO SC	LALIN
KINTEIRO GILLESPIY GRANADA	DE-SU GILLESPIY ET	87	GANADERIA QUINTEIRO SC	LALIN
ROXELO MCCUTCHEN DIOSA ET	DE-SU BKM MCCUTCHEN 1174 ET	87	GANADERIA ROXELO SC	RODEIRO
ROXELO DELETE EDURNE	RIDGEFIELD DELETE ET	87	GANADERIA ROXELO SC	RODEIRO
TOLLEBEKE PIETJE 43	MOUNTFIELD SSI DCY MOGUL ET	87	GANADERIA SILVA BARROS SC	LALIN
XILO STOP IRMA	VENDAIRY STOP	87	GANADERIA XILO S.C.	LALIN
AGRASILVA ROSS RUSA	BOS BW MARSHALL ROSS ET	87	GANDEIRIA AGRASILVA SC	LALIN
MIDON SEREZHADA AMBASSADOR	MR AMBASSADOR ETS	87	GANDEIRIA MIDON S.C.	LALIN
MIDON SARA MAXIMUS	VISION-GEN SHF MAXIMUS ET	87	GANDEIRIA MIDON S.C.	LALIN
MIDON ATENEA KING DOC ET	WOODCREST KING DOC ET	87	GANDEIRIA MIDON S.C.	LALIN
MIDON LETIZIA FEVER	CRACKHOLM FEVER ET	87	GANDEIRIA MIDON S.C.	LALIN
F.MOREIRA XACOBEO 6170	MARIO XACOBEO ET	87	MOREIRA S.C.	VILA DE CRUCES
CARBALLEIRAS SNOWY SANDY	LOOKOUT PESCE SNOWY ET	87	SAT CARBALLEIRAS	LALIN
CARBALLEIRAS KIAN REBECA	SIEMERS MCCUTCH KIAN ET	87	SAT CARBALLEIRAS	LALIN
CARBALLEIRAS GOLD CHIP NIURA	MR CHASSITY GOLD CHIP ET	87	SAT CARBALLEIRAS	LALIN
CARBALLEIRAS MCCUTCHEN BELINDA	DE-SU BKM MCCUTCHEN 1174 ET	87	SAT CARBALLEIRAS	LALIN
O'CHOPE NUMERO UNO 1686	AMIGHETTI NUMERO UNO ET	87	SAT O CHOPE	SILLEDA
O'CHOPE HOK 2612	GO-FARM HOK ET	87	SAT O CHOPE	SILLEDA
CASAMARIANO BOLTON LUCKY	SANDY-VALLEY BOLTON ET	87	FERNANDO FERNANDEZ FERNANDEZ	LALIN
SANDALIO CASAL 5851	EIRAS XF SUPERSIRE CASAL ET	87	JOSE MANUEL FILLOY MURAS	FORCAREI
GRIOS DOORMAN LILA	VAL-BISSON DOORMAN ET	87	LUIS ALBERTO RIOS TROITIÑO	SILLEDA
CAMPO ALCEME CAPITANA	ANILA XF ALCEME ET	87	LUIS CALVIÑO CALVO	RODEIRO
MªFLOR GOSPELL BARBI	BOS GOLDWYN GOSPELL ET	87	Mª FLORA BARROS FILLOY	FORCAREI
GBESTEIRO LAUTAMIC COCA	COMESTAR GOLDWYN LAUTAMIC ET	87	Mª SUSANA BESTEIRO OTERO	A ESTRADA
REGUEIRA XACOBEO MILA	MARIO XACOBEO ET	87	MANUEL CEA MONTOTO	VILA DE CRUCES
OPAZO JORDAN CUCA ET	GILLETTE JORDAN ET	87	MARIA CARMEN ABELEDO LOPEZ	LALIN
CASTROIGLESIAS XACOBEO PALOMA	MARIO XACOBEO ET	87	MARIA JOSE IGLESIAS OTERO	LALIN
GMATO DELETE CEREIXA	RIDGEFIELD DELETE ET	87	MARIA OFELIA MONTOUTO COSTA	SILLEDA
GMATO STANLEYCUP BLANCA	GILLETTE STANLEYCUP ETM	87	MARIA OFELIA MONTOUTO COSTA	SILLEDA
A.JUNQUERA XACOBEO PARIS	MARIO XACOBEO ET	86	A. JUNQUERA COLMEIRO S.C.	VILA DE CRUCES
ANILA WINDBROOK REINA	GILLETTE WINDBROOK ET	86	CASA DO REI SC	RODEIRO
FRAGA BRAWLER BENGALA	GEN-I-BEQ BRAWLER ET	86	FRAGA S.C.	LALIN
FRAGA MOGUL PINTURA	MOUNTFIELD SSI DCY MOGUL ET	86	FRAGA S.C.	LALIN
FRAGA DORCY BUCHITA	COYNE-FARMS DORCY ET	86	FRAGA S.C.	LALIN
FRAGA MOGUL GRILA	MOUNTFIELD SSI DCY MOGUL ET	86	FRAGA S.C.	LALIN
FRAGA MERIDIAN JOYA	SULLY HART MERIDIAN ET	86	FRAGA S.C.	LALIN
FRAGA MOGUL MARILA	MOUNTFIELD SSI DCY MOGUL ET	86	FRAGA S.C.	LALIN
FRAGA HIGH OCTANE 0063	STANTONS HIGH OCTANE ET	86	FRAGA S.C.	LALIN

NOME VACA	NOME PAI	PTOS.	GANDERÍA	CONCELLO
CALVELA MISTERIO MILKA	BOS MILLION MISTERIO ET	86	GANADERIA CACHAFEIRO SAA SC	SILLEDA
GUSTAVO SUPERTORO SANDEIRA	SJONNY SUPERTORO	86	GANADERIA IGLESIAS-FERRADAS S.C.	LALIN
GUSTAVO AMSTERDAM AMELIA	A-L-H AMSTERDAM	86	GANADERIA IGLESIAS-FERRADAS S.C.	LALIN
GUSTAVO MIKKEL MIRANDA	MIKKEL ET	86	GANADERIA IGLESIAS-FERRADAS S.C.	LALIN
LALIN MASCALESE 9048	ZANI BOLTON MASCALESE ET	86	GANADERIA LALIN SL	DOZON
AURELIO ORDES GAVIOTA	BOS O-BEE MANFRED ORDES ET	86	GANADERIA LORENZO VILAMEA S.C.	LALIN
AURELIO ARTURO PRIMERA	AURELIO SHOTTLE ARTURO ET	86	GANADERIA LORENZO VILAMEA S.C.	LALIN
MANTEIGA DEMAN IRATE	EDG DEMAN ET	86	GANADERIA MANTEIGA S.C.	VILA DE CRUCES
MANTEIGA EPIC LUCKY ET	GENERATIONS EPIC ET	86	GANADERIA MANTEIGA S.C.	VILA DE CRUCES
MANTEIGA BRASH FANNIE	MR BRASH ET	86	GANADERIA MANTEIGA S.C.	VILA DE CRUCES
OPORTO MERIDIAN FELIPA	SULLY HART MERIDIAN ET	86	GANADERIA O PORTO S.C.	LALIN
BAIXO GOLD CHIP IVONNE	MR CHASSITY GOLD CHIP ET	86	GANADERIA PEREZ S.C.	LALIN
PEREZSELLO LUNDY 3975	KELLERCREST KINGBO LUNDY ET	86	GANADERIA PEREZ S.C.	LALIN
CAMPO ORDES MIMOSA LAURA	BOS O-BEE MANFRED ORDES ET	86	GANADERIA PROAS DARRIBA S.C.	RODEIRO
KINTEIRO GILLESPIY COLOMBIA	DE-SU GILLESPIY ET	86	GANADERIA QUINTEIRO SC	LALIN
KINTEIRO MONTEREY MILLIE	VIEW-HOME MONTEREY ET	86	GANADERIA QUINTEIRO SC	LALIN
KINTEIRO MONTEREY PERSA	VIEW-HOME MONTEREY ET	86	GANADERIA QUINTEIRO SC	LALIN
NADELLE 3588	INNOVE	86	GANADERIA SILVA BARROS SC	LALIN
XILO MASCALESE IRLANDA	ZANI BOLTON MASCALESE ET	86	GANADERIA XILO S.C.	LALIN
XILO DEMPSEY GALAXIA	LIRR DREW DEMPSEY	86	GANADERIA XILO S.C.	LALIN
AGRASILVA BALANCE ESTREYA	BALANCE ET	86	GANDEIRIA AGRASILVA SC	LALIN
ARIASNEGRELLOS BOLTON DIVINA	SANDY-VALLEY BOLTON ET	86	GANDEIRIA JUIZ CIDRE S.C.	RODEIRO
JB TOLLECC MIN CHERRY ET	GINARY DODGE ET	86	GANDEIRIA MIDON S.C.	LALIN
OISE	KERNDTWAY KINGPIN ET	86	GANDEIRIA MIDON S.C.	LALIN
MIDON LEONA HORIZON	TIRAN JETSET HORIZON	86	GANDEIRIA MIDON S.C.	LALIN
OPICO IZAAK NATALIA	JK EDER IZAAK	86	GANDEIRIA O PICO S.C.	FORCAREI
G.PEREIRA LOTTA CHENOA	OCONNORS LOTTA CLASS ET	86	GANDEIRIA PEREIRA SC	FORCAREI
G.PEREIRA SIGMA DAMA	SIGMA ET	86	GANDEIRIA PEREIRA SC	FORCAREI
RODRIGUEZRO DISCO 6865	LA PRESENTATION DISCO ET	86	GANDEIRIA PEREIRON S.L.	DOZON
RODRIGUEZRO SILVA 5658	BENNER SILVA ET	86	GANDEIRIA PEREIRON S.L.	DOZON
BARONCELLE BETANZOS ANDREA	BOS SHOTTLE BETANZOS ET	86	GANDEIRIA RATO SC	RODEIRO
ARCA GOL PATRY	PENA GOLDWYN BLITZ	86	GANDERIA A COSTA S.C.	LALIN
ABONXO DOORMAN NEVE	VAL-BISSON DOORMAN ET	86	GB GANDERIA SC	LALIN
MARCIAL LARRY CARLA	FLORA DOORMAN LARRY ET	86	MARCIAL S.C.	LALIN
F.MOREIRA XACOBEO 9348	MARIO XACOBEO ET	86	MOREIRA S.C.	VILA DE CRUCES
CARBALLEIRAS SIDEKICK CONCAVA	WALNUTLAWN SIDEKICK ET	86	SAT CARBALLEIRAS	LALIN
CARBALLEIRAS RENEGADE BEA	CO-OP RENEGADE ET	86	SAT CARBALLEIRAS	LALIN
PLANILLO SOLOMON ALBICA	WALNUTLAWN SOLOMON ET	86	SAT CARBALLEIRAS	LALIN
CARBALLEIRAS JACOBY BRUNA	CYCLE DOORMAN JACOBY ET	86	SAT CARBALLEIRAS	LALIN
CARBALLEIRAS MACK LUCIA	COYNE-FARMS SROCK MACK ET	86	SAT CARBALLEIRAS	LALIN
CARBALLEIRAS CLASSIC ROSAURA	OCONNORS CLASSIC ET	86	SAT CARBALLEIRAS	LALIN
CARBALLEIRAS ATLANTIC ADA	MAPLE-DOWNS-I G W ATLANTIC ET	86	SAT CARBALLEIRAS	LALIN
CASAGRANDE PETY 0613	SIEMERS MOGUL PETY	86	SAT GANADERIA CASAGRANDE	LALIN
CASA GRANDE MCCUTCHEN 0462	DE-SU BKM MCCUTCHEN 1174 ET	86	SAT GANADERIA CASAGRANDE	LALIN
O'CHOPE DISCO 4333	LA PRESENTATION DISCO ET	86	SAT O CHOPE	SILLEDA
VALDOCARBALLO LAUTHORITY 1341	COMESTAR LAUTHORITY ET	86	SAT VAL DO CARBALLO 1120	LALIN
TASIL CHELIOS ISABEL	DOMICOLE CHELIOS ET	86	TASIL SC	DOZON
TASIL STOP IRIXOA	VENDAIRY STOP	86	TASIL SC	DOZON

NOME VACA	NOME PAI	PTOS.	GANDERÍA	CONCELLO
ALFREDO SIGMA PEDRA	SIGMA ET	86	CESAREO GONZALEZ IGLESIAS	LALIN
FEIJOO OUZO CIREIXA	K&L MO OUZO	86	CIPRIANO FEIJOO PEÑA	LALIN
SANTOME DELETE DINA	RIDGEFIELD DELETE ET	86	JOSE SANTOME PEREIRO	LALIN
GRIOS CHELIOS CLOE	DOMICOLE CHELIOS ET	86	LUIS ALBERTO RIOS TROITIÑO	SILLEDA
MªFLOR ABSOLUTO 0512	GOLD CHIP ABSOLUTO	86	Mª FLORA BARROS FILLOY	FORCAREI
MªFLOR FARSANO RAIXA	PLUSHANSKI FARSANO ET	86	Mª FLORA BARROS FILLOY	FORCAREI
DOBALO STANLEYCUP PITUSA	GILLETTE STANLEYCUP ETM	86	MARIA JOSE BARREIRA CARBALLO	SILLEDA
DOBALO WINNERS MARINA	GILLETTE WINNERS	86	MARIA JOSE BARREIRA CARBALLO	SILLEDA
DOBALO ENVIOUS CUCA	SILVERRIDGE V ENVIOUS ET	86	MARIA JOSE BARREIRA CARBALLO	SILLEDA
GMATO DASKIN LINA	GMATO DAMION DASKIN ET	86	MARIA OFELIA MONTOUTO COSTA	SILLEDA
GMATO EXITO 2043	EXITO ET	86	MARIA OFELIA MONTOUTO COSTA	SILLEDA
OCHAMOR DAY MESIA	MINNIGAN-HILLS DAY ET	86	ROSA ANA TENREIRO MERLAN	A ESTRADA
OCHAMOR WINDBROOK LUCIA	GILLETTE WINDBROOK ET	86	ROSA ANA TENREIRO MERLAN	A ESTRADA
OLIMPIADROIRO STOP JULIETA	VENDAIRY STOP	85	A REVOLTA S.C.	VILA DE CRUCES
A.JUNQUERA TORREL DAHARA	BOS SEIJO BOLTON TORREL ET	85	A. JUNQUERA COLMEIRO S.C.	VILA DE CRUCES
A.JUNQUERA XACOBEO FLAVIA	MARIO XACOBEO ET	85	A. JUNQUERA COLMEIRO S.C.	VILA DE CRUCES
A.JUNQUERA DELETE VIKI	RIDGEFIELD DELETE ET	85	A. JUNQUERA COLMEIRO S.C.	VILA DE CRUCES
A.JUNQUERA DELTA MIREYA	MR HOVDEN DELTA ET	85	A. JUNQUERA COLMEIRO S.C.	VILA DE CRUCES
A.JUNQUERA JACOBY VENECIA	CYCLE DOORMAN JACOBY ET	85	A. JUNQUERA COLMEIRO S.C.	VILA DE CRUCES
A.JUNQUERA GOLD CHIP SUBLIME	MR CHASSITY GOLD CHIP ET	85	A. JUNQUERA COLMEIRO S.C.	VILA DE CRUCES
A.JUNQUERA BRADNICK SUMATRA	REGANCREST-GV S BRADNICK ET	85	A. JUNQUERA COLMEIRO S.C.	VILA DE CRUCES
CAZADOR STOP 7192	VENDAIRY STOP	85	CASA CAZADOR S.C.	RODEIRO
ANILA DELANO DELANA	APINA DELANO	85	CASA DO REI SC	RODEIRO
ANILA TORREL REDONDA	BOS SEIJO BOLTON TORREL ET	85	CASA DO REI SC	RODEIRO
TABOADES MILU KIRA	BOS MILLION MILU ET	85	CORVAZ SC	RODEIRO
TABOADES TORREL KIKA	BOS SEIJO BOLTON TORREL ET	85	CORVAZ SC	RODEIRO
TABOADES TORREL PICOTA	BOS SEIJO BOLTON TORREL ET	85	CORVAZ SC	RODEIRO
TABOADES TORREL CHUSCA	BOS SEIJO BOLTON TORREL ET	85	CORVAZ SC	RODEIRO
ROSA CHOREN KOREANA	TEXEL BEAUTY CHOREN	85	DIEGUEZ PAZ SC	RODEIRO
ROSA SPIDERMAN ARAÑA	BLONDIN TJR SPIDERMAN ET	85	DIEGUEZ PAZ SC	RODEIRO
ROSA TORREL PITUSA	BOS SEIJO BOLTON TORREL ET	85	DIEGUEZ PAZ SC	RODEIRO
MOURISCADE COMMANDER TORINA	LARCREST COMMANDER ET	85	DIPUTACION PONTEVEDRA	LALIN
MOURISCADE GATEDANCER TELLA	TRIPLECROWN GATEDANCER ET	85	DIPUTACION PONTEVEDRA	LALIN
MOURISCADE LEOMARCOS TREIXADUR	SAN VICENTE S LEOMARCOS FIV ET	85	DIPUTACION PONTEVEDRA	LALIN
MOURISCADE BALANCE MORENA	BALANCE ET	85	DIPUTACION PONTEVEDRA	LALIN
MOURISCADE SUPERTORO ENDRINA	SJONNY SUPERTORO	85	DIPUTACION PONTEVEDRA	LALIN
MOURISCADE DUKE FATIMA ET	S-S-I MONTROSS DUKE ET	85	DIPUTACION PONTEVEDRA	LALIN
CASAFERRADAS MERIDIAN 2126	SULLY HART MERIDIAN ET	85	FINCA FERRADAS S.C.	LALIN
SANTAYA TOYSTORY PIPA	JENNY-LOU MRSHL TOYSTORY ET	85	FINCA SANTAYA S.A.T.	A ESTRADA
SANTAYA LAUTAMIC BAMBI	COMESTAR GOLDWYN LAUTAMIC ET	85	FINCA SANTAYA S.A.T.	A ESTRADA
FRAGA MOGUL CAMBOYA	MOUNTFIELD SSI DCY MOGUL ET	85	FRAGA S.C.	LALIN
FRAGA BRAWLER MUXIA	GEN-I-BEQ BRAWLER ET	85	FRAGA S.C.	LALIN
FRAGA MCCUTCHEN LUZ	DE-SU BKM MCCUTCHEN 1174 ET	85	FRAGA S.C.	LALIN
FRAGA ALLCLASS ROSCA	SILVERRIDGE V ALLCLASS ET	85	FRAGA S.C.	LALIN
FRAGA DENIM PAULINA	CLAYNOOK DENIM ET	85	FRAGA S.C.	LALIN
FRAGA UNDENIED FIERA ET	OUR-FAVORITE UNDENIED ET	85	FRAGA S.C.	LALIN
FRAGA HIGH OCTANE SAIMAZA	STANTONS HIGH OCTANE ET	85	FRAGA S.C.	LALIN
FRAGA MCCUTCHEN MARCILLA	DE-SU BKM MCCUTCHEN 1174 ET	85	FRAGA S.C.	LALIN

NOME VACA	NOME PAI	PTOS.	GANDERÍA	CONCELLO
FRAGA WILSON SARRIA ET	VIEUXSAULE WILSON ET	85	FRAGA S.C.	LALIN
FRAGA XACOBEO FELEPA	MARIO XACOBEO ET	85	FRAGA S.C.	LALIN
FRAGA GOI CANARIA	CHARENT SNOWMAN GOI ET	85	FRAGA S.C.	LALIN
FRAGA KING ROYAL ROYALA	PLAIN-KNOLL KING ROYAL ET	85	FRAGA S.C.	LALIN
FRAGA MCCUTCHEN JANEIRA	DE-SU BKM MCCUTCHEN 1174 ET	85	FRAGA S.C.	LALIN
FRAGA IMPRESSION ATLETICA	MONUMENT IMPRESSION ET	85	FRAGA S.C.	LALIN
FRAGA UNDENIED CASEIRA ET	OUR-FAVORITE UNDENIED ET	85	FRAGA S.C.	LALIN
FRAGA MOGUL DECADA	MOUNTFIELD SSI DCY MOGUL ET	85	FRAGA S.C.	LALIN
FUENTESV. LEOMARCOS 1810	SAN VICENTE S LEOMARCOS FIV ET	85	FUENTES VIDAL CUMBRAOS SC	SILLEDA
IAGO DELETE MARIANA	RIDGEFIELD DELETE ET	85	GAN. CASIMIRO-ASOREI S.C.	VILA DE CRUCES
OS AMERICANOS EPIC 8922	GENERATIONS EPIC ET	85	GANAD. OS AMERICANOS SCL	VILA DE CRUCES
OS AMERICANOS GIFIAN 7180	PENN-ENGLAND GIFIAN 903A ET	85	GANAD. OS AMERICANOS SCL	VILA DE CRUCES
OS AMERICANOS MOGUL 7193	MOUNTFIELD SSI DCY MOGUL ET	85	GANAD. OS AMERICANOS SCL	VILA DE CRUCES
OS AMERICANOS ABRAM 4352	BEERY-VAL BOLTON ABRAM	85	GANAD. OS AMERICANOS SCL	VILA DE CRUCES
OS AMERICANOS HILL 8905	LOTTA-HILL SHOTTLE 41 ET	85	GANAD. OS AMERICANOS SCL	VILA DE CRUCES
OS AMERICANOS SHAMROCK 8953	LADYS-MANOR PL SHAMROCK ET	85	GANAD. OS AMERICANOS SCL	VILA DE CRUCES
OS AMERICANOS BARMAN 7220	CASA DE LOLA XF SNOW BARMAN ET	85	GANAD. OS AMERICANOS SCL	VILA DE CRUCES
C.CARTERO MYTH 3530	SULLY HARTFORD SWMN MYTH ET	85	GANADERIA ASEARA SC	LALIN
BLANCOABONXO ALLCLASS 3879	SILVERRIDGE V ALLCLASS ET	85	GANADERIA BLANCO ABONXO S.C.	LALIN
BLANCOABONXO WICKHAM 4723	SILVERRIDGE V WICKHAM ET	85	GANADERIA BLANCO ABONXO S.C.	LALIN
BLANCOABONXO AVATAR 5388	PROGENESIS AVATAR ET	85	GANADERIA BLANCO ABONXO S.C.	LALIN
BLANCOABONXO MONTEREY 3276	VIEW-HOME MONTEREY ET	85	GANADERIA BLANCO ABONXO S.C.	LALIN
CALVELA XACOBEO MICAELA	MARIO XACOBEO ET	85	GANADERIA CACHAFEIRO SAA SC	SILLEDA
CALVELA MASCALESE MAR	ZANI BOLTON MASCALESE ET	85	GANADERIA CACHAFEIRO SAA SC	SILLEDA
CARRAL DENVER MAREY	MR MOGUL DENVER 1426 ET	85	GANADERIA CARRAL SC	LALIN
CARRAL SPIDERMAN CIREIXA	BLONDIN TJR SPIDERMAN ET	85	GANADERIA CARRAL SC	LALIN
CARRAL LEOMAFCOS LASI	SAN VICENTE S LEOMARCOS FIV ET	85	GANADERIA CARRAL SC	LALIN
DASPEDRAS DODGE MATILDE	GINARY DODGE ET	85	GANADERÍA CASA DAS PEDRAS SC	LALIN
DASPEDRAS DODGE CATY	GINARY DODGE ET	85	GANADERÍA CASA DAS PEDRAS SC	LALIN
REY XACOBEO XACOBIA	MARIO XACOBEO ET	85	GANADERIA CASA REY SC	RODEIRO
REY DELETE SALMA	RIDGEFIELD DELETE ET	85	GANADERIA CASA REY SC	RODEIRO
REY LAUTAMOL TURQUESA	FREDDIE LAUTAMOL ET	85	GANADERIA CASA REY SC	RODEIRO
CUÑARRO SUPREM CAYETANA	SUPREM ET	85	GANADERIA CUÑARRO SC	LALIN
FINO STOP MATILDE	VENDAIRY STOP	85	GANADERIA FINO SC	RODEIRO
GUSTAVO DORCY DORY	COYNE-FARMS DORCY ET	85	GANADERIA IGLESIAS-FERRADAS S.C.	LALIN
GUSTAVO GOSPELL GUASA	BOS GOLDWYN GOSPELL ET	85	GANADERIA IGLESIAS-FERRADAS S.C.	LALIN
GUSTAVO GERARD CORNITA	SCHILLVIEW OMAN GERARD ET	85	GANADERIA IGLESIAS-FERRADAS S.C.	LALIN
GUSTAVO COMANDER LANDEIRA ET	LARCREST COMMANDER ET	85	GANADERIA IGLESIAS-FERRADAS S.C.	LALIN
GUSTAVO RUBICON RUDI	EDG RUBICON ET	85	GANADERIA IGLESIAS-FERRADAS S.C.	LALIN
GUSTAVO LEOMARCOS 4231 COMODA	SAN VICENTE S LEOMARCOS FIV ET	85	GANADERIA IGLESIAS-FERRADAS S.C.	LALIN
GUSTAVO SUPREM SUECA	SUPREM ET	85	GANADERIA IGLESIAS-FERRADAS S.C.	LALIN
GUSTAVO COMMANDER LAREIRA ET	LARCREST COMMANDER ET	85	GANADERIA IGLESIAS-FERRADAS S.C.	LALIN
LALIN MASCALESE MACA	ZANI BOLTON MASCALESE ET	85	GANADERIA LALIN SL	DOZON
LALIN STOP 2498	VENDAIRY STOP	85	GANADERIA LALIN SL	DOZON
ELGALLEGO MIXEL MARLENE	ANILA MASCALESE MIXEL	85	GANADERIA LOPEZ GALLEGO SC	RODEIRO
AURELIO XACOBEO DIVINA	MARIO XACOBEO ET	85	GANADERIA LORENZO VILAMEA S.C.	LALIN
AURELIO TORREL NOVILLA	BOS SEIJO BOLTON TORREL ET	85	GANADERIA LORENZO VILAMEA S.C.	LALIN
AURELIO ELAPSE COMBA	STANTONS ELAPSE 6815 ET	85	GANADERIA LORENZO VILAMEA S.C.	LALIN

NOME VACA	NOME PAI	PTOS.	GANDERÍA	CONCELLO
VIXIDE ERDMAN PILAR	KINGS-RANSOM ERDMAN CRI ET	85	GANADERIA LOUZA O S.C.	SILLEDA
VIXIDE TORREL ELVIRA	BOS SEIJO BOLTON TORREL ET	85	GANADERIA LOUZA O S.C.	SILLEDA
VIXIDE SILVA PANDORA	BENNER SILVA ET	85	GANADERIA LOUZA O S.C.	SILLEDA
NODI ELUDE TARA	SILVERRIDGE V ELUDE ET	85	GANADERIA MANTEIGA S.C.	VILA DE CRUCES
MANTEIGA BRADNICK ASUNTA	REGANCREST-GV S BRADNICK ET	85	GANADERIA MANTEIGA S.C.	VILA DE CRUCES
MANTEIGA END-STORY EVRIN	O-MAN END-STORY	85	GANADERIA MANTEIGA S.C.	VILA DE CRUCES
MANTEIGA PAYTON FONTANEDA	MATT-DARI MOGUL PAYTON ET	85	GANADERIA MANTEIGA S.C.	VILA DE CRUCES
MANTEIGA GERARD MALPICA	SCHILLVIEW OMAN GERARD ET	85	GANADERIA MANTEIGA S.C.	VILA DE CRUCES
MANTEIGA BROKAW RINA	MR ATWOOD BROKAW ET	85	GANADERIA MANTEIGA S.C.	VILA DE CRUCES
MANTEIGA BRANDY EIRIN	BRANDY	85	GANADERIA MANTEIGA S.C.	VILA DE CRUCES
MANTEIGA KING DOC REGE	WOODCREST KING DOC ET	85	GANADERIA MANTEIGA S.C.	VILA DE CRUCES
MANTEIGA MELENDI LUCA	SAN-RIAN MELENDI DOORMAN ET	85	GANADERIA MANTEIGA S.C.	VILA DE CRUCES
MANTEIGA HAPPY AIKAN	GRILLE MCC CINDER FIV HAPPY ET	85	GANADERIA MANTEIGA S.C.	VILA DE CRUCES
MANTEIGA LEOMARCOS ISA	SAN VICENTE S LEOMARCOS FIV ET	85	GANADERIA MANTEIGA S.C.	VILA DE CRUCES
MANTEIGA MONTEREY AMEIXA ET	VIEW-HOME MONTEREY ET	85	GANADERIA MANTEIGA S.C.	VILA DE CRUCES
MANTEIGA ARMONICO EVE	VVH ARMONICO	85	GANADERIA MANTEIGA S.C.	VILA DE CRUCES
MORGADE ARMONICO 6475	VVH ARMONICO	85	GANADERIA MORGADE S.C.	LALIN
CRUCEIRO STOP LINDA	VENDAIRY STOP	85	GANADERIA MOSQUERA ALVAREZ SC	LALIN
OPORTO XIL LENNY	ZANDENBURG XIL	85	GANADERIA O PORTO S.C.	LALIN
OPORTO LAILO SUSANA	CARBALLEIRAS WINDBROOK LAILO	85	GANADERIA O PORTO S.C.	LALIN
OPORTO UNIX MORA	CROTEAU LESPERRON UNIX ET	85	GANADERIA O PORTO S.C.	LALIN
OPORTO MELENDI ROMINA	SAN-RIAN MELENDI DOORMAN ET	85	GANADERIA O PORTO S.C.	LALIN
OPORTO SUPREM MARGARITA	SUPREM ET	85	GANADERIA O PORTO S.C.	LALIN
OPORTO MELENDI MATY	SAN-RIAN MELENDI DOORMAN ET	85	GANADERIA O PORTO S.C.	LALIN
OPORTO MELENDI NURIA	SAN-RIAN MELENDI DOORMAN ET	85	GANADERIA O PORTO S.C.	LALIN
PEREZSELLO SUPREM 2847	SUPREM ET	85	GANADERIA PEREZ S.C.	LALIN
PEREZSELLO ARTES 142 ET	GO-FARM ARTES ET	85	GANADERIA PEREZ S.C.	LALIN
PEREZSELLO SUPER 5419	CHARLESDALE SUPERSTITION ET	85	GANADERIA PEREZ S.C.	LALIN
A.JUNQUERA JORDY RED GISELA	CYCLE MCGUCCI JORDY RED	85	GANADERIA PEREZ S.C.	LALIN
PEREZSELLO LUCHO 3988	CARBALLEIRAS BROKAW LUCHO ET	85	GANADERIA PEREZ S.C.	LALIN
LEGUME	HELIBOR	85	GANADERIA PORTELA S.C.	DOZON
PROAS-DARRIBA GERARD TAMARA	SCHILLVIEW OMAN GERARD ET	85	GANADERIA PROAS DARRIBA S.C.	RODEIRO
PROAS-DARRIBA SUPERTORO TECLA	SJONNY SUPERTORO	85	GANADERIA PROAS DARRIBA S.C.	RODEIRO
PROAS-DARRIBA SELECTO ROMINA	SELECTO	85	GANADERIA PROAS DARRIBA S.C.	RODEIRO
PROAS-DARRIBA MELENDI CENTELLA	SAN-RIAN MELENDI DOORMAN ET	85	GANADERIA PROAS DARRIBA S.C.	RODEIRO
KINTEIRO INVICTUS VARNA	INVICTUS ET	85	GANADERIA QUINTEIRO SC	LALIN
KINTEIRO SUPERTORO HEIDY	SJONNY SUPERTORO	85	GANADERIA QUINTEIRO SC	LALIN
KINTEIRO CARTIER CARTA	CARTIER ET	85	GANADERIA QUINTEIRO SC	LALIN
KINTEIRO MONTEREY SERBIA	VIEW-HOME MONTEREY ET	85	GANADERIA QUINTEIRO SC	LALIN
FALIVE BELLA	GILLETTE WINDBROOK ET	85	GANADERIA ROXELO SC	RODEIRO
ROXELO SMURF SISUKA	CHARTROISE SMURF	85	GANADERIA ROXELO SC	RODEIRO
ROXELO SUPERSIRE MONI	SEAGULL-BAY SUPERSIRE ET	85	GANADERIA ROXELO SC	RODEIRO
ROXELO SUPERTORO FILADELFIA	SJONNY SUPERTORO	85	GANADERIA ROXELO SC	RODEIRO
G-CONSUELO JACKSON GALLARDA	LANG-ENGLAND M JACKSON ET	85	GANADERIA SANAMARO SC	DOZON
G-CONSUELO DEBUTANTE TURQUESA	CIENTIFIC DEBUTANTE ROJO	85	GANADERIA SANAMARO SC	DOZON
NUPTIALE 4957	INUK	85	GANADERIA SILVA BARROS SC	LALIN
JM.TABOADA KRUSADER NEVE	O-BEE KRUSADER ET	85	GANADERIA TABOADA SC	SILLEDA
JM.TABOADA DOUGLAS PASTORA	MARILYN DOUGLAS ET	85	GANADERIA TABOADA SC	SILLEDA

NOME VACA	NOME PAI	PTOS.	GANDERÍA	CONCELLO
JM.TABOADA DOUGLAS MENCIA	MARILYN DOUGLAS ET	85	GANADERIA TABOADA SC	SILLEDA
JM.TABOADA G W ATWOOD MESITA	MAPLE-DOWNS-I G W ATWOOD ET	85	GANADERIA TABOADA SC	SILLEDA
XILO GERARD LISTA	SCHILLVIEW OMAN GERARD ET	85	GANADERIA XILO S.C.	LALIN
XILO MELENDI LIBRA	SAN-RIAN MELENDI DOORMAN ET	85	GANADERIA XILO S.C.	LALIN
XILO ALTA1STCLASS NESKUIT	ZAHBULLS ALTA1STCLASS ET	85	GANADERIA XILO S.C.	LALIN
XILO MONTEREY LUTERA	VIEW-HOME MONTEREY ET	85	GANADERIA XILO S.C.	LALIN
AGRASILVA GERARD RUPERTA	SCHILLVIEW OMAN GERARD ET	85	GANDEIRIA AGRASILVA SC	LALIN
AGRASILVA XACOBEO XEBRA	MARIO XACOBEO ET	85	GANDEIRIA AGRASILVA SC	LALIN
COTO STOP PIMPINELA	VENDAIRY STOP	85	GANDEIRIA COTO S.C.	RODEIRO
CUMBRAOS EMIR MORENA	GQ EMIR	85	GANDEIRIA CUMBRAOS SC	FORCAREI
GESTOSO AVALON SARAI	BOS GOLDWYN AVALON ET	85	GANDEIRIA GESTOSO S.C.	A ESTRADA
GESTOSO CINDER MALDER	GRILLE MCC CINDER FIV HAPPY ET	85	GANDEIRIA GESTOSO S.C.	A ESTRADA
GESTOSO GERARD GENOVEVA	SCHILLVIEW OMAN GERARD ET	85	GANDEIRIA GESTOSO S.C.	A ESTRADA
GESTOSO ALTARIC JUANA	STANTONS ALTARIC RED ET	85	GANDEIRIA GESTOSO S.C.	A ESTRADA
ARIASNEGRELOS TALENT VITORIA	LADINO PARK TALENT IMP ET	85	GANDEIRIA JUIZ CIDRE S.C.	RODEIRO
ARIASNEGRELOS SEAVER BABOSA	R-E-W SEAVER ET	85	GANDEIRIA JUIZ CIDRE S.C.	RODEIRO
ARIASNEGRELOS XACOBEO ESPÍÑA	MARIO XACOBEO ET	85	GANDEIRIA JUIZ CIDRE S.C.	RODEIRO
ARIASNEGRELOS FEVER CORINA	CRACKHOLM FEVER ET	85	GANDEIRIA JUIZ CIDRE S.C.	RODEIRO
ARIASNEGRELOS KRUSADER FARANA	O-BEE KRUSADER ET	85	GANDEIRIA JUIZ CIDRE S.C.	RODEIRO
LOUCENZO WICKHAM DOMINGA	SILVERRIDGE V WICKHAM ET	85	GANDEIRIA LOUCENZO SAT 1272	LALIN
LOUCENZO MELENDI XOANA	SAN-RIAN MELENDI DOORMAN ET	85	GANDEIRIA LOUCENZO SAT 1272	LALIN
LOUCENZO BARMAN CALA	CASA DE LOLA XF SNOW BARMAN ET	85	GANDEIRIA LOUCENZO SAT 1272	LALIN
LOUCENZO MERIDIAN ROKIÑA	SULLY HART MERIDIAN ET	85	GANDEIRIA LOUCENZO SAT 1272	LALIN
LOUCENZO ELUDE BUBELA	SILVERRIDGE V ELUDE ET	85	GANDEIRIA LOUCENZO SAT 1272	LALIN
MIDON CRISTINA ARVIS	MR LR EDG ARVIS 18196 ET	85	GANDEIRIA MIDON S.C.	LALIN
MIDON MEGAMARA MONTEREY	VIEW-HOME MONTEREY ET	85	GANDEIRIA MIDON S.C.	LALIN
MIDON FABIOLA XANCEDA	VENDAIRYJASI 2 XANCEDA	85	GANDEIRIA MIDON S.C.	LALIN
MIDON GAHONA SIGMA	SIGMA ET	85	GANDEIRIA MIDON S.C.	LALIN
MIDON ARTEMISA KING DOC ET	WOODCREST KING DOC ET	85	GANDEIRIA MIDON S.C.	LALIN
G.PEREIRA XIL DIANA	ZANDENBURG XIL	85	GANDEIRIA PEREIRA SC	FORCAREI
G.PEREIRA GAMBLER BLANQUITA	LE-O-LA MOGUL GAMBLER	85	GANDEIRIA PEREIRA SC	FORCAREI
G.PEREIRA ARZUA BLANCA	FONTELAS XF MCCUTCHEN ARZUA ET	85	GANDEIRIA PEREIRA SC	FORCAREI
G.PEREIRA GAMBLER TELLA	LE-O-LA MOGUL GAMBLER	85	GANDEIRIA PEREIRA SC	FORCAREI
G.PEREIRA ALERTA GEMA ROJA	COXONGREEN ALERTA RED ROJO ET	85	GANDEIRIA PEREIRA SC	FORCAREI
RODRIGUEZRO SILVA 3927	BENNER SILVA ET	85	GANDEIRIA PEREIRON S.L.	DOZON
RODRIGUEZRO JETT AIR 5393	SILDAHL JETT AIR ET	85	GANDEIRIA PEREIRON S.L.	DOZON
RODRIGUEZRO CAPITAL GAIN 4611	STANTONS CAPITAL GAIN ET	85	GANDEIRIA PEREIRON S.L.	DOZON
RODRIGUEZRO ELUDE 7114	SILVERRIDGE V ELUDE ET	85	GANDEIRIA PEREIRON S.L.	DOZON
RODRIGUEZRO IMPRESSION 9534	MONUMENT IMPRESSION ET	85	GANDEIRIA PEREIRON S.L.	DOZON
BARONCELLE MCCUTCHEN MUSA	DE-SU BKM MCCUTCHEN 1174 ET	85	GANDEIRIA RATO SC	RODEIRO
BARONCELLE DELETE RIHANNA	RIDGEFIELD DELETE ET	85	GANDEIRIA RATO SC	RODEIRO
BARONCELLE SOUVENIR MUÑECA	GEN SOUVENIR ROJO	85	GANDEIRIA RATO SC	RODEIRO
BARONCELLE MALLINGER SORAYA	DE-SU MALLINGER 11384 ET	85	GANDEIRIA RATO SC	RODEIRO
BARONCELLE SOLOMON MARTA	WALNUTLAWN SOLOMON ET	85	GANDEIRIA RATO SC	RODEIRO
BARONCELLE BEEMER AINOA	POL BUTTE MC BEEMER ET	85	GANDEIRIA RATO SC	RODEIRO
PLANILLO SOLOMON ASLHIN	WALNUTLAWN SOLOMON ET	85	GANDEIRIA RATO SC	RODEIRO
BARONCELLE HIGH OCTANE HANNA	STANTONS HIGH OCTANE ET	85	GANDEIRIA RATO SC	RODEIRO
CASTRO DELETE LINA	RIDGEFIELD DELETE ET	85	GANDEIRIA RIELO SC	RODEIRO

NOME VACA	NOME PAI	PTOS.	GANDERÍA	CONCELLO
FONTEFRIA DELETE GALLARDA	RIDGEFIELD DELETE ET	85	GANDEIRIA SANTO SC	SILLEDA
CASAFARRUQUIÑO LAUTAMIC 0230	COMESTAR GOLDWYN LAUTAMIC ET	85	GANDERIA A COSTA S.C.	LALIN
CASAFARRUQUIÑO 9651 BENITA	CASALVILAR ELUDE 9651 ET	85	GANDERIA A COSTA S.C.	LALIN
CASAFARRUQUIÑO XIL AMANDA	ZANDENBURG XIL	85	GANDERIA A COSTA S.C.	LALIN
MACEIRAS CONTROL MANDARINA	JK EDER-I CONTROL ET	85	GANDERIA MACEIRAS S.A.T.	DOZON
MACEIRAS FEVER PARRULA	CRACKHOLM FEVER ET	85	GANDERIA MACEIRAS S.A.T.	DOZON
MEJUTO TORREL 7135	BOS SEIJO BOLTON TORREL ET	85	GANDERIA MEJUTO S.C.	SILLEDA
ABONXO KING ROYAL DECIBEL	PLAIN-KNOLL KING ROYAL ET	85	GB GANDERIA SC	LALIN
ABONXO QUIXOTE CALIFORNIA	ANDERSTRUP BALISTO QUIXOTE ET	85	GB GANDERIA SC	LALIN
ABONXO LEOMARCOS MERI	SAN VICENTE S LEOMARCOS FIV ET	85	GB GANDERIA SC	LALIN
ABONXO JEDI MIRI ET	S-S-I MONTROSS JEDI ET	85	GB GANDERIA SC	LALIN
ABONXO LEOMARCOS MORA ET	SAN VICENTE S LEOMARCOS FIV ET	85	GB GANDERIA SC	LALIN
OSCASEIROS DELANO CHULA	APINA DELANO	85	GRANXA OS CASEIROS S.C.	A ESTRADA
OSCASEIROS SPIRTE CHARO	CEDARWAL SPIRTE	85	GRANXA OS CASEIROS S.C.	A ESTRADA
SOUTOG XACOBEO SILA	MARIO XACOBEO ET	85	MACEVA SOCIEDAD CIVIL	LALIN
MACRIS FARSANO SOFIA B	PLUSHANSKI FARSANO ET	85	MACRIS SC	FORCAREI
SISO XACOBEO 4835	MARIO XACOBEO ET	85	MADRIÑAN SISO SL	LALIN
MARCIAL LAUTAMIC MARGARITA	COMESTAR GOLDWYN LAUTAMIC ET	85	MARCIAL S.C.	LALIN
MARCIAL SIGMA LOLA	SIGMA ET	85	MARCIAL S.C.	LALIN
MARCIAL LEOMARCOS ANIA	SAN VICENTE S LEOMARCOS FIV ET	85	MARCIAL S.C.	LALIN
MARCIAL DERBI ROSARIO	RODASINDE XF DOORMAN DERBI ET	85	MARCIAL S.C.	LALIN
F.MOREIRA ARMONICO 3743	VVH ARMONICO	85	MOREIRA S.C.	VILA DE CRUCES
F.MOREIRA BETANZOS 6322	BOS SHOTTLE BETANZOS ET	85	MOREIRA S.C.	VILA DE CRUCES
F.MOREIRA BETANZOS 7511	BOS SHOTTLE BETANZOS ET	85	MOREIRA S.C.	VILA DE CRUCES
F.MOREIRA MASCALESE 6661	ZANI BOLTON MASCALESE ET	85	MOREIRA S.C.	VILA DE CRUCES
SESTO LEOMARCOS NEGRA	SAN VICENTE S LEOMARCOS FIV ET	85	SAT AGRIC. Y GANAD. SESTO	LALIN
SESTO BRADNICK VIENA ET	REGANCREST-GV S BRADNICK ET	85	SAT AGRIC. Y GANAD. SESTO	LALIN
BERDON MOGUL LUISA	MOUNTFIELD SSI DCY MOGUL ET	85	SAT BERDON	LALIN
BERDON JULIUS CELTA	JULIUS ET	85	SAT BERDON	LALIN
BERDON JULIUS FLAUTA	JULIUS ET	85	SAT BERDON	LALIN
BERDON SEAVER TROULA	R-E-W SEAVER ET	85	SAT BERDON	LALIN
CARBALLEIRAS KINGBOY MIRTA	MORNINGVIEW MCC KINGBOY ET	85	SAT CARBALLEIRAS	LALIN
CARBALLEIRAS MCCUTCHEN ALBA	DE-SU BKM MCCUTCHEN 1174 ET	85	SAT CARBALLEIRAS	LALIN
CARBALLEIRAS JORDAN TROIKA	GILLETTE JORDAN ET	85	SAT CARBALLEIRAS	LALIN
CARBALLEIRAS JORDAN BEA	GILLETTE JORDAN ET	85	SAT CARBALLEIRAS	LALIN
CARBALLEIRAS BETANZOS NELLY	BOS SHOTTLE BETANZOS ET	85	SAT CARBALLEIRAS	LALIN
CARBALLEIRAS SHAMROCK FELICE	LADYS-MANOR PL SHAMROCK ET	85	SAT CARBALLEIRAS	LALIN
CARBALLEIRAS SHAMROCK DEVITA	LADYS-MANOR PL SHAMROCK ET	85	SAT CARBALLEIRAS	LALIN
CARBALLEIRAS DIAMONB. XANA RED	MR D APPLE DIAMONDBACK	85	SAT CARBALLEIRAS	LALIN
CARBALLEIRAS TAKEOFF PAULA	PROGENESIS TAKEOFF ET	85	SAT CARBALLEIRAS	LALIN
CARBALLEIRAS CAPTURE DEVITA	BLONDIN ZIMMER CAPTURE	85	SAT CARBALLEIRAS	LALIN
CARBALLEIRAS DOUGLAS VODKA	MARILYN DOUGLAS ET	85	SAT CARBALLEIRAS	LALIN
CARBALLEIRAS JACOBY WHITNEY ET	CYCLE DOORMAN JACOBY ET	85	SAT CARBALLEIRAS	LALIN
CARBALLEIRAS DIAMONDBACK RED	MR D APPLE DIAMONDBACK	85	SAT CARBALLEIRAS	LALIN
CARBALLEIRAS MONTEREY MARTA	VIEW-HOME MONTEREY ET	85	SAT CARBALLEIRAS	LALIN
CARBALLEIRAS BRASH WHITNEY	MR BRASH ET	85	SAT CARBALLEIRAS	LALIN
SATESCUADRO BETANZOS 605	BOS SHOTTLE BETANZOS ET	85	SAT ESCUADRO 859 XUGA	SILLEDA
CASAGRANDE SUPERSTYLE 657	COGENT DG SUPERSTYLE	85	SAT GANADERIA CASAGRANDE	LALIN

NOME VACA	NOME PAI	PTOS.	GANDERÍA	CONCELLO
VIEIRO ADIDAS 2256	CO-OP M-P DORCY ADIDAS ET	85	SAT GANDERIA VIEIRO	LALIN
VIEIRO JETT AIR 3073	SILDAHL JETT AIR ET	85	SAT GANDERIA VIEIRO	LALIN
VIEIRO TORREL 3090	BOS SEIJO BOLTON TORREL ET	85	SAT GANDERIA VIEIRO	LALIN
MILO RECIMIL 3430	COCHERO DEFENDER RECIMIL ET	85	SAT MILO 987 XUGA	LALIN
O'CHOPE SPUR 0730	DE-SU 527 SPUR ET	85	SAT O CHOPE	SILLEDA
O'CHOPE SPUR 2636	DE-SU 527 SPUR ET	85	SAT O CHOPE	SILLEDA
O'CHOPE SEAVER 2630	R-E-W SEAVER ET	85	SAT O CHOPE	SILLEDA
O'CHOPE NUMERO UNO 2011	AMIGHETTI NUMERO UNO ET	85	SAT O CHOPE	SILLEDA
O'CHOPE JERRICK 2708	GILLETTE JERRICK ET	85	SAT O CHOPE	SILLEDA
O'CHOPE CONTROL 4339	JK EDER-I CONTROL ET	85	SAT O CHOPE	SILLEDA
O'CHOPE SAMAIN	SAMAIN	85	SAT O CHOPE	SILLEDA
O'CHOPE CONTROL 0702	JK EDER-I CONTROL ET	85	SAT O CHOPE	SILLEDA
O'CHOPE ENVIOUS 2239	SILVERRIDGE V ENVIOUS ET	85	SAT O CHOPE	SILLEDA
O'CHOPE LEOMARCOS 1662	SAN VICENTE S LEOMARCOS FIV ET	85	SAT O CHOPE	SILLEDA
O'CHOPE IMPRESSION 1695	MONUMENT IMPRESSION ET	85	SAT O CHOPE	SILLEDA
OSHERDEIROS MERIDIAN 418	SULLY HART MERIDIAN ET	85	SAT OS HERDEIROS 1015 X.	SILLEDA
OSHERDEIROS MERIDIAN 417	SULLY HART MERIDIAN ET	85	SAT OS HERDEIROS 1015 X.	SILLEDA
OSHERDEIROS MERIDIAN 414	SULLY HART MERIDIAN ET	85	SAT OS HERDEIROS 1015 X.	SILLEDA
OSHERDEIROS PULSAR 715	STANTONS PULSAR ET	85	SAT OS HERDEIROS 1015 X.	SILLEDA
VALDOCARBALLO GOSPELL 1306	BOS GOLDWYN GOSPELL ET	85	SAT VAL DO CARBALLO 1120	LALIN
VALDOCARBALLO 0072	RALMA O-MAN CF CRICKET ET	85	SAT VAL DO CARBALLO 1120	LALIN
GRESANDE MILLION MIRELLA	ENGLAND-AMMON MILLION ET	85	SOC. GANADERA DE GRESANDE SC	LALIN
GRESANDE HARCOS HORTENSIA	CASTELBOSCO P HARCOS ET	85	SOC. GANADERA DE GRESANDE SC	LALIN
TASIL INVICTUS LUCIA	INVICTUS ET	85	TASIL SC	DOZON
TASIL MELENDI LEONA	SAN-RIAN MELENDI DOORMAN ET	85	TASIL SC	DOZON
EFREN DELETE DELIA	RIDGEFIELD DELETE ET	85	TASIL SC	DOZON
TASIL ELUDE IRIBAR	SILVERRIDGE V ELUDE ET	85	TASIL SC	DOZON
TASIL OUZO ILDA	K&L MO OUZO	85	TASIL SC	DOZON
TASIL ICONE ICONA	GALLAIS ICONE	85	TASIL SC	DOZON
TASIL FEVER FARAONA	CRACKHOLM FEVER ET	85	TASIL SC	DOZON
TASIL DEMPSEY FANTASIA	LIRR DREW DEMPSEY	85	TASIL SC	DOZON
TASIL CALIBER IZASKU	LAKE-EFFECT ALTACALIBER ET	85	TASIL SC	DOZON
TASIL GERARD INDIA	SCHILLVIEW OMAN GERARD ET	85	TASIL SC	DOZON
TASIL CHELIOS INES	DOMICOLE CHELIOS ET	85	TASIL SC	DOZON
TASIL SUPREM LIDYA	SUPREM ET	85	TASIL SC	DOZON
TASIL MERIDIAN MALU	SULLY HART MERIDIAN ET	85	TASIL SC	DOZON
TASIL ELUDE LUKAKA	SILVERRIDGE V ELUDE ET	85	TASIL SC	DOZON
GVARELA MODESTY OLIVIA ET	BACON-HILL PETY MODESTY ET	85	VARELA MONTRIGO SL	LALIN
GVARELA MELENDI MIRLA	SAN-RIAN MELENDI DOORMAN ET	85	VARELA MONTRIGO SL	LALIN
DOVAL BUTLER LINDA	HS XACOBEO BUTLER	85	ALBERTO DOVAL CACHAFEIRO	FORCAREI
DOVAL FROSIO CHIRLA	MANTOÑO FROSIO	85	ALBERTO DOVAL CACHAFEIRO	FORCAREI
G. LOIS ZAMAGNI CORAL	CAMPOGALLO ZAMAGNI ET	85	ALICIA LOIS BARCIELA	FORCAREI
CASADIÑOM BASSY FARA	DROUNER AJDH BASSY	85	AMADORA CUÑARRO RODRIGUEZ	RODEIRO
CASARODRIGUEZ DANCER ALBA	A.L.H. DANCER ET	85	BENJAMIN RODRIGUEZ CORTIZO	FORCAREI
ALFREDO FURACAN LEIRE	ULLOA XF SNOW FURACAN ET	85	CESAREO GONZALEZ IGLESIAS	LALIN
ALFREDO GERARD LAURA	SCHILLVIEW OMAN GERARD ET	85	CESAREO GONZALEZ IGLESIAS	LALIN
ALFREDO XACOBEO GENEROSA	MARIO XACOBEO ET	85	CESAREO GONZALEZ IGLESIAS	LALIN
ALFREDO DELETE GRETA	RIDGEFIELD DELETE ET	85	CESAREO GONZALEZ IGLESIAS	LALIN

NOME VACA	NOME PAI	PTOS.	GANDERÍA	CONCELLO
ALFREDO MERIDIAN PANUCCI	SULLY HART MERIDIAN ET	85	CESAREO GONZALEZ IGLESIAS	LALIN
CARBOEIRO.P BRAWLER PAMELA	GEN-I-BEQ BRAWLER ET	85	DOLORES GONZALEZ ALVARELLOS	LALIN
CARBOEIRO.P IMPRESSION MILAGRO	MONUMENT IMPRESSION ET	85	DOLORES GONZALEZ ALVARELLOS	LALIN
SANDALIO TORREL PITUSA	BOS SEIJO BOLTON TORREL ET	85	ESPERANZA DAPENA VARELA	FORCAREI
SANDALIO DELANO MINERVA	APINA DELANO	85	ESPERANZA DAPENA VARELA	FORCAREI
CAMBOTE.B MELENDI MORENA	SAN-RIAN MELENDI DOORMAN ET	85	FCO. JAVIER GONZALEZ BREA	LALIN
CAMBOTE.B DELETE SAMIRA	RIDGEFIELD DELETE ET	85	FCO. JAVIER GONZALEZ BREA	LALIN
CAMBOTE.B ABSOLUTO LURA	GOLD CHIP ABSOLUTO	85	FCO. JAVIER GONZALEZ BREA	LALIN
CASAMARIANO GERARD CARBALLA	SCHILLVIEW OMAN GERARD ET	85	FERNANDO FERNANDEZ FERNANDEZ	LALIN
CASAMARIANO PICAR ROJO PASIEGA	BOS GAIGO PICOLO PICAR ROJO ET	85	FERNANDO FERNANDEZ FERNANDEZ	LALIN
CASAMARIANO LAUTHORITY GARRIDA	COMESTAR LAUTHORITY ET	85	FERNANDO FERNANDEZ FERNANDEZ	LALIN
CASAMARIANO BUCKEYE COBA	R-E-W BUCKEYE ET	85	FERNANDO FERNANDEZ FERNANDEZ	LALIN
CASAMARIANO JORDAN DAKOTA	GILLETTE JORDAN ET	85	FERNANDO FERNANDEZ FERNANDEZ	LALIN
CASAMARIANO MERIDIAN VOLVORETA	SULLY HART MERIDIAN ET	85	FERNANDO FERNANDEZ FERNANDEZ	LALIN
LIMERES BETANZOS PARRULA	BOS SHOTTLE BETANZOS ET	85	ISABEL MARIA MARIÑO LIMERES	SILLEDA
MANTILLE	HESTIVAL	85	JAIME FERNANDEZ CHICANO	LALIN
PADIN SALOON GUNTINA	SANDY-VALLEY SALOON ET	85	JESUS NIETO MARCOS	RODEIRO
ACIBEIRO STOP NEVADA	VENDAIRY STOP	85	JOSE ANTONIO FERNANDEZ VAZQUEZ	RODEIRO
ACIBEIRO INVICTUS PIMIENTA	INVICTUS ET	85	JOSE ANTONIO FERNANDEZ VAZQUEZ	RODEIRO
D.VAZQUEZ STANLEYCUP TEIXA	GILLETTE STANLEYCUP ETM	85	JOSE DIEGUEZ VAZQUEZ	SILLEDA
SENDIN SUPERPOWER FRESCA	MISTY SPRING SUPERPOWER ET	85	JOSE DIEGUEZ VAZQUEZ	SILLEDA
JOPI EHMAN ISY 6242	EHMAN ISY	85	JOSE IGLESIAS MEIJOME	LALIN
JOPI INVICTUS 6231	INVICTUS ET	85	JOSE IGLESIAS MEIJOME	LALIN
CASTROPOL LAUTAMIC FELISA	COMESTAR GOLDWYN LAUTAMIC ET	85	JOSE LUIS CASTRO POL	LALIN
ANTON LEOMARCOS 3833	SAN VICENTE S LEOMARCOS FIV ET	85	JOSE MANUEL FILLOY MURAS	FORCAREI
ALVIRO FEVER BRISA	CRACKHOLM FEVER ET	85	JOSE MANUEL LOPEZ RODRIGUEZ	DOZON
ALVIRO ELUDE AURONA	SILVERRIDGE V ELUDE ET	85	JOSE MANUEL LOPEZ RODRIGUEZ	DOZON
CASA LUCIA KESWICK 8584	WILLSEY KESWICK ET	85	JOSE MANUEL OTERO IGLESIAS	LALIN
CASA LUCIA XACOBEO 0215	MARIO XACOBEO ET	85	JOSE MANUEL OTERO IGLESIAS	LALIN
OJEA LEOMARCOS LEA	SAN VICENTE S LEOMARCOS FIV ET	85	JOSE OJEA REBOREDO	LALIN
PAZOS ALTASPRING CHRISTY 7606	WESTENRADE ALTASPRING	85	JOSE RAMON PAZOS FONDEVILA	LALIN
SANTOME DELETE RULA	RIDGEFIELD DELETE ET	85	JOSE SANTOME PEREIRO	LALIN
SANTOME ATWOOD NATA	MAPLE-DOWNS-I G W ATWOOD ET	85	JOSE SANTOME PEREIRO	LALIN
SANTOME XACOBEO FANTASTICA	MARIO XACOBEO ET	85	JOSE SANTOME PEREIRO	LALIN
SANTOME MEGASIRE LEONA	BUTZ-HILL MEGASIRE ET	85	JOSE SANTOME PEREIRO	LALIN
SANTOME MCCUTCHEN FLOR	DE-SU BKM MCCUTCHEN 1174 ET	85	JOSE SANTOME PEREIRO	LALIN
FLORA VERIN ESTRELLA	BROEKS VERIN	85	JOSE TABOADA CELA	LALIN
FLORA BETANZOS LELICIA	BOS SHOTTLE BETANZOS ET	85	JOSE TABOADA CELA	LALIN
FLORA STOP FATIMA	VENDAIRY STOP	85	JOSE TABOADA CELA	LALIN
VIEITEZ XACOBEO CHOSCA	MARIO XACOBEO ET	85	JOSE VIEITEZ MATO	SILLEDA
PERITOP ELEGANT BLANCA	ALH ELEGANT	85	JOSEFINA VILLANUEVA REY	SILLEDA
PERITOP ARTES REINA	GO-FARM ARTES ET	85	JOSEFINA VILLANUEVA REY	SILLEDA
PERITOP XIL ZARA	ZANDENBURG XIL	85	JOSEFINA VILLANUEVA REY	SILLEDA
BLANCA DELETE ASPAS	RIDGEFIELD DELETE ET	85	JUAN ANTONIO BARROS FILLOI	FORCAREI
BARDELAS ZP 6562	ROXELO BOLTON 8766 ET	85	JULIO DIEGUEZ GARCIA	RODEIRO
GRIOS MCCUTCHEN CLARA	DE-SU BKM MCCUTCHEN 1174 ET	85	LUIS ALBERTO RIOS TROITIÑO	SILLEDA
GRIOS HIGH OCTANE CHULA	STANTONS HIGH OCTANE ET	85	LUIS ALBERTO RIOS TROITIÑO	SILLEDA
GRIOS APPLICABLE LILI	STANTONS APPLICABLE ET	85	LUIS ALBERTO RIOS TROITIÑO	SILLEDA

NOME VACA	NOME PAI	PTOS.	GANDERÍA	CONCELLO
GRIOS GAMMA MAGI	JENNY-LOU MONTROSS GAMMA ET	85	LUIS ALBERTO RIOS TROITIÑO	SILLEDA
GRIOS PULSAR HEIDI	STANTONS PULSAR ET	85	LUIS ALBERTO RIOS TROITIÑO	SILLEDA
CAMPO GERARD NOVILLA	SCHILLVIEW OMAN GERARD ET	85	LUIS CALVIÑO CALVO	RODEIRO
CAMPO DELETE XATA	RIDGEFIELD DELETE ET	85	LUIS CALVIÑO CALVO	RODEIRO
CAMPO DANCER MORA	A.L.H. DANCER ET	85	LUIS CALVIÑO CALVO	RODEIRO
ANXELP STOP THALIA	VENDAIRY STOP	85	LUIS SALGUEIRO REY	SILLEDA
MªFLOR GOSPELL INDIA	BOS GOLDWYN GOSPELL ET	85	Mª FLORA BARROS FILLOY	FORCAREI
MªFLOR XACOBEO AROA	MARIO XACOBEO ET	85	Mª FLORA BARROS FILLOY	FORCAREI
REGUENGAG LUCUS ELSA	CASTRO BLITZ LUCUS	85	Mª ROSARIO PEREIRAS FERNANDEZ	SILLEDA
GBESTEIRO BETANZOS LUNA	BOS SHOTTLE BETANZOS ET	85	Mª SUSANA BESTEIRO OTERO	A ESTRADA
GBESTEIRO EDER NEGRA	JK EDER SILVESTER	85	Mª SUSANA BESTEIRO OTERO	A ESTRADA
DE BONKE ELSANA 9	WESSELCREST AMMON ET	85	MANUEL LORENZO LORENZO	RODEIRO
ARGELINA XACOBEO CARETA	MARIO XACOBEO ET	85	MANUEL MIGUEZ FILLOY	FORCAREI
ARGELINA LEOMARCOS COPITO	SAN VICENTE S LEOMARCOS FIV ET	85	MANUEL MIGUEZ FILLOY	FORCAREI
ARGELINA HAPPY AINOA	GRILLE MCC CINDER FIV HAPPY ET	85	MANUEL MIGUEZ FILLOY	FORCAREI
ARGELINA MAZARICOS MARQUESA	BUSTO CORZON XF MAZARICOS ET	85	MANUEL MIGUEZ FILLOY	FORCAREI
OPAZO GOSPELL GALERA	BOS GOLDWYN GOSPELL ET	85	MARIA CARMEN ABELEDO LOPEZ	LALIN
OPAZO LAUTAMIC RUBY	COMESTAR GOLDWYN LAUTAMIC ET	85	MARIA CARMEN ABELEDO LOPEZ	LALIN
OPAZO JULIUS OLIVIA	JULIUS ET	85	MARIA CARMEN ABELEDO LOPEZ	LALIN
DOBAIXO GERARD 0539	SCHILLVIEW OMAN GERARD ET	85	MARIA JESUS DIEGUEZ DIEGUEZ	RODEIRO
DOBALO LOVERMAN SOFIA	AMITIES LOVERMAN	85	MARIA JOSE BARREIRA CARBALLO	SILLEDA
DOBALO MASCALESE ROSITA	ZANI BOLTON MASCALESE ET	85	MARIA JOSE BARREIRA CARBALLO	SILLEDA
DOBALO JETT AIR MARIPOSA	SILDAHL JETT AIR ET	85	MARIA JOSE BARREIRA CARBALLO	SILLEDA
DOBALO LET IT DIVINA	VELTHUIS LET IT SNOW	85	MARIA JOSE BARREIRA CARBALLO	SILLEDA
CASTROIGLESIAS INVICTUS EUROPA	INVICTUS ET	85	MARIA JOSE IGLESIAS OTERO	LALIN
CACHAFEIRO DELETE BONITA	RIDGEFIELD DELETE ET	85	MARIA LAURA CACHAFEIRO CAMPOS	FORCAREI
CACHAFEIRO ARTES LUNA	GO-FARM ARTES ET	85	MARIA LAURA CACHAFEIRO CAMPOS	FORCAREI
GMATO JORDAN NEGRA	GILLETTE JORDAN ET	85	MARIA OFELIA MONTOUTO COSTA	SILLEDA
GMATO DELETE TATA	RIDGEFIELD DELETE ET	85	MARIA OFELIA MONTOUTO COSTA	SILLEDA
GMATO DELETE TATA	RIDGEFIELD DELETE ET	85	MARIA OFELIA MONTOUTO COSTA	SILLEDA
GMATO XACOBEO JUANITA	MARIO XACOBEO ET	85	MARIA OFELIA MONTOUTO COSTA	SILLEDA
GMATO SUPREM PERLA	SUPREM ET	85	MARIA OFELIA MONTOUTO COSTA	SILLEDA
GMATO AMBAR OLIVA	BOS SHOTTLE AMBAR ET	85	MARIA OFELIA MONTOUTO COSTA	SILLEDA
GMATO STANLEYCUP 2050	GILLETTE STANLEYCUP ETM	85	MARIA OFELIA MONTOUTO COSTA	SILLEDA
ESTEVEZ ARTES 8003	GO-FARM ARTES ET	85	MARIA TERESA ESTEVEZ ROZAS	LALIN
PAULI BALANCE 250	BALANCE ET	85	PAULINO GONZALEZ FERNANDEZ	SILLEDA
PAULI SIGMA 256	SIGMA ET	85	PAULINO GONZALEZ FERNANDEZ	SILLEDA

100 MELLORES VACAS DE 1º PARTO POR KG DE LEITE (LACT. NORMALIZADA)

VACA	LEITE	%GR	%PR	MUT	GANDERÍA	CONCELLO	NOME DO PAI
7006 FR	18.254	2,99	3,07	1.105	GANADEZA SL	LALIN	KINGSTON
2188 FR	18.073	2,29	3,18	988	GANADEZA SL	LALIN	
5514	16.751	2,20	3,05	880	GANADEZA SL	LALIN	LAPALME NIRVANA ET
CATUXA 8085	16.651	3,01	2,97	997	FINCA SANTAYA S.A.T.	A ESTRADA	SANXURXO ET
CUCA 2362	16.277	3,35	3,02	1.037	FINCA SANTAYA S.A.T.	A ESTRADA	INFINITY
2981 FR	16.174	3,58	3,17	1.092	GANADEZA SL	LALIN	
2920 FR	16.168	2,94	3,57	1.052	GANADEZA SL	LALIN	JK EDER-I CONTROL ET
5560	16.029	3,74	3,45	1.153	GANADEZA SL	LALIN	BLANCO GALLETERO
8979 FR	15.957	2,66	2,99	902	GANADEZA SL	LALIN	HAH INSEME LEKKER ET
141 4234 EVE	15.826	2,43	3,23	895	GANADERIA MANTEIGA S.C.	VILA DE CRUCES	VVH ARMONICO
5582	15.766	2,59	2,97	877	GANADEZA SL	LALIN	FARNEAR-BH 1ST GRADE ET
108 9652 EVERY	15.683	3,01	3,19	972	GANADERIA MANTEIGA S.C.	VILA DE CRUCES	SJONNY SUPERTORO
3272 FR	15.638	3,19	3,11	986	GANADEZA SL	LALIN	WILLSBRO SS MAGIC ET
EULARIA 3719	15.594	3,38	3,14	1.016	FINCA SANTAYA S.A.T.	A ESTRADA	HIGHERRANSOM AZOR ET
0758 FR	15.356	2,81	3,37	950	GANADEZA SL	LALIN	ISITOLO ET
7348	15.345	2,72	3,15	902	GANADERIA CASA REY SC	RODEIRO	SAN VICENTE S LEOMARCOS FIV ET
9282 MENTA	15.262	4,21	3,05	1.107	JESUS NIETO MARCOS	RODEIRO	CO-OP RB MNTRS GENIUS ET
6882	15.260	2,25	3,13	821	JOSE VAZQUEZ DIEGUEZ	LALIN	PROGENESIS OUTLAST ET
6757 FR	15.219	2,85	3,34	941	GANADEZA SL	LALIN	JENIX TUAL
2336 FR	15.206	3,04	3,60	1.010	GANADEZA SL	LALIN	JEPSILON
8468	15.130	2,83	3,23	917	JOSE MANUEL IGLESIAS LOPEZ	A ESTRADA	GENERATIONS EPIC ET
1051	15.068	2,65	3,50	926	GANADERIA TOXO S.L.	LALIN	
3288 FR	15.017	2,88	3,28	925	GANADEZA SL	LALIN	LABSCISSE
110 9658 REGEN	14.825	3,44	3,46	1.023	GANADERIA MANTEIGA S.C.	VILA DE CRUCES	S-S-I 1STCLASS FLAGSHIP ET
2927 FR	14.743	2,89	3,25	905	GANADEZA SL	LALIN	JEWALD
6256	14.724	4,31	3,04	1.083	GANAD. OS AMERICANOS SCL	VILA DE CRUCES	
6250	14.719	3,78	3,17	1.023	GANAD. OS AMERICANOS SCL	VILA DE CRUCES	PINE-TREE ALTAOAK ET
0545 DIEGA	14.694	5,01	3,25	1.214	JESUS NIETO MARCOS	RODEIRO	FAIRMONT BAYONT ROCKSTAR ET
9313 PELOTA	14.647	4,43	3,26	1.126	JESUS NIETO MARCOS	RODEIRO	FAIRMONT BAYONT ROCKSTAR ET
9132 DAISY	14.642	2,70	3,04	840	A. JUNQUERA COLMEIRO S.C.	VILA DE CRUCES	MARS YORICK
5362	14.621	2,64	3,04	831	GANADERIA BARREIROS SC	SILLEDA	
4411	14.615	4,00	3,36	1.075	GANADERIA RIADIGOS MACEIRA SC	LALIN	O-BEE KRUSADER ET
7327	14.612	3,47	3,11	962	GANADERIA CASA REY SC	RODEIRO	SJONNY SUPERTORO
3992	14.552	3,99	3,13	1.037	GANDEIRIA GABINO S.C.	LALIN	
0216 CASEIRA	14.524	4,17	3,38	1.097	JESUS NIETO MARCOS	RODEIRO	COGENT SUPERSHOT
6165 FR	14.496	3,50	3,39	999	GANADEZA SL	LALIN	
1319 ADRIANA	14.372	5,46	3,69	1.314	GANDERIA MACEIRAS S.A.T.	DOZON	SON
RAPOSA 0402	14.347	3,54	3,25	974	FINCA SANTAYA S.A.T.	A ESTRADA	WEIGELINE OBSERVE PUZZLE ET
3538 FR	14.299	3,29	3,37	952	GANADEZA SL	LALIN	LACTOMONT LIGHTNING ET
7101	14.293	3,24	3,04	898	GANDEIRIA PEREIRON S.L.	DOZON	STANTONS CAPITAL GAIN ET
6197 FR	14.282	2,75	3,21	852	GANADEZA SL	LALIN	
MARELA 2440	14.255	2,38	2,90	753	GANADERIA LORENZO VILAMEA S.C.	LALIN	ANDERSTRUP BIG POINT DELUXE ET
0069 4792	14.180	3,14	3,27	908	GANDERIA A COSTA S.C.	LALIN	CASALVILAR ELUDE 9651 ET
BARBY 2348	14.148	3,30	3,20	920	FINCA SANTAYA S.A.T.	A ESTRADA	SANXURXO ET
AMIGA 2445	14.138	3,61	3,02	938	GANADERIA LORENZO VILAMEA S.C.	LALIN	BUTZ-HILL M-LECHE 54847 ET
TORALLA 8109	14.131	4,05	3,33	1.044	FINCA SANTAYA S.A.T.	A ESTRADA	SANXURXO ET
079 4175 MAÑAN	14.123	3,11	3,30	906	GANADERIA FRADE S.C.	VILA DE CRUCES	DE CROB 0030 MISTONE
7134	14.119	3,74	3,24	985	GANDEIRIA PEREIRON S.L.	DOZON	PROGENESIS ORION ET
0565 CONDA	14.116	4,78	3,42	1.158	JESUS NIETO MARCOS	RODEIRO	FAIRMONT BAYONT ROCKSTAR ET

VACA	LETTE	%GR	%PR	MUT	GANDERÍA	CONCELLO	NOME DO PAI
PALOMINA 8213	14.114	3,62	3,54	1.010	MACEVA SOCIEDAD CIVIL	LALIN	
0024 SANTA	14.112	5,07	3,42	1.198	JESUS NIETO MARCOS	RODEIRO	CO-OP AVENGER ET
MIMOSA 0111	14.091	3,53	3,40	977	JOSE MANUEL MATO JORGE	LALIN	ANDERSTRUP GILLETTE ET
4391 MARTINA	14.090	4,16	3,50	1.079	GANADERIA CASA REY SC	RODEIRO	VVH ARMONICO
AMADA 3357	14.076	4,29	3,30	1.068	GANADERIA LORENZO VILAMEA S.C.	LALIN	MR KB NIGHTTIME 166 ET
6643	14.065	3,37	2,82	871	SAT O CHOPE	SILLEDA	MORNINGVIEW UPRIGHT ET
7195 FRANICA	14.031	3,43	3,31	945	GANDEIRIA FONTECABALOS S.C.	LALIN	CRACKHOLM FEVER ET
5626	14.031	2,86	3,23	854	GANADEZA SL	LALIN	CO-OP RENEGADE ET
3220	14.000	4,44	3,43	1.102	GANDEIRIA GABINO S.C.	LALIN	
290 2897	13.989	4,05	3,54	1.062	GANADERIA PEREZ S.C.	LALIN	PEN-COL MARTY ET
9458	13.984	2,51	3,35	819	GANDEIRIA FONTECABALOS S.C.	LALIN	
9452	13.957	3,28	3,03	880	SAT GANDERIA VIEIRO	LALIN	GILLETTE MR JOHNSON ETM
8432	13.937	3,42	3,09	907	GANADERIA RIADIGOS MACETRA SC	LALIN	SAN VICENTE S LEOMARCOS FIV ET
2392 FR	13.914	3,76	3,36	991	GANADEZA SL	LALIN	IZNOGOU ET
7069 FLORITA	13.910	3,07	3,06	853	GANADERIA CASA DAS PEDRAS SC	LALIN	DE-SU GALAPAGOS ET
MUÑECA 1273	13.909	3,66	3,53	1.000	MACEVA SOCIEDAD CIVIL	LALIN	THOS HOTROD NINU
7343 HEIDI	13.896	3,89	3,32	1.003	GANADERIA CASA REY SC	RODEIRO	EDG RUBICON ET
3698 FR	13.888	2,84	3,15	831	GANADEZA SL	LALIN	
3696 FR	13.880	3,52	2,92	894	GANADEZA SL	LALIN	
0043 9492	13.878	3,11	3,13	865	MADRINAN SISO SL	LALIN	SIGMA ET
2827	13.871	3,07	3,12	859	PACIÑOS HORTOGANADERA S.C.	AGOLADA	JENNY-LOU MCUTCHEN CRANK IT
LINDA 7723	13.864	4,28	3,27	1.048	SAT CENDAL	A ESTRADA	Bos Seijo Bolton TORREL Et
3530	13.858	3,18	3,25	890	GANADERIA ASEARA SC	LALIN	SULLY HARTFORD SWMN MYTH ET
350 8582	13.845	3,86	3,29	991	GANADERIA PEREZ S.C.	LALIN	CAPJ LUTIN
8673 FR	13.844	3,26	3,22	897	GANADEZA SL	LALIN	
0493 CURRA	13.816	4,54	3,28	1.080	JESUS NIETO MARCOS	RODEIRO	FAIRMONT BAYONT ROCKSTAR ET
0777	13.793	2,85	3,05	813	PACIÑOS HORTOGANADERA S.C.	AGOLADA	ILIADE
3639	13.786	2,92	3,00	816	GANADERIA BARREIROS SC	SILLEDA	SUPREM ET
PAVI 3674	13.778	3,67	3,19	945	FINCA SANTAYA S.A.T.	A ESTRADA	JENNY-LOU MCUTCHEN CRANK IT
0547 HERBA	13.776	5,76	3,44	1.268	JESUS NIETO MARCOS	RODEIRO	CO-OP ROBUST CABRIOLET ET
0567 ROSARIA	13.773	4,05	3,51	1.041	JESUS NIETO MARCOS	RODEIRO	FAIRMONT BAYONT ROCKSTAR ET
0508 AROA	13.772	4,95	3,14	1.115	JESUS NIETO MARCOS	RODEIRO	CO-OP RB MNTRS GENIUS ET
6614	13.758	3,31	3,33	914	SAT O CHOPE	SILLEDA	HIGHERRANSOM AZOR ET
0761 MORENA	13.741	4,45	3,24	1.057	JOSE ANTONIO FERNANDEZ VAZQUEZ	RODEIRO	CHARLESDALE SUPERSTITIION ET
116 1538	13.733	3,04	3,19	855	AGRICOLA LEDO SC	RODEIRO	INTRIGUANT
2246	13.726	2,60	2,89	754	SAT O CHOPE	SILLEDA	EILDON-TWEED CHOPS ET
6723	13.714	2,76	3,30	831	JOSE MANUEL IGLESIAS LOPEZ	A ESTRADA	BESTBOSS
8057 FR	13.714	2,85	3,24	836	GANADEZA SL	LALIN	
7806	13.698	2,99	3,21	850	GANADEZA SL	LALIN	EDG MOGUL LINK UP 8217 ET
9267 CHECA	13.696	5,13	3,25	1.147	JESUS NIETO MARCOS	RODEIRO	FAIRMONT BAYONT ROCKSTAR ET
90485	13.694	2,87	3,23	836	JOSE VAZQUEZ DIEGUEZ	LALIN	
121 2668 ADRIAN	13.685	3,73	3,54	996	GANADERIA MANTEIGA S.C.	VILA DE CRUCES	VVH ARMONICO
135 4221	13.671	3,92	3,43	1.005	GANADERIA MANTEIGA S.C.	VILA DE CRUCES	SAN VICENTE S LEOMARCOS FIV ET
PATAÇA 5474	13.650	4,60	3,16	1.060	JOSE MANUEL LOPEZ RODRIGUEZ	DOZON	SILVERRIDGE V ELUDE ET
0760 ANDURIÑA	13.637	4,49	3,39	1.074	JOSE ANTONIO FERNANDEZ VAZQUEZ	RODEIRO	NO-FLA MONTROSS CHICO ET
6727	13.629	3,18	3,51	913	JOSE MANUEL IGLESIAS LOPEZ	A ESTRADA	BEATSTICK ET
7938	13.622	3,07	3,37	877	GANADEZA SL	LALIN	SCIENTIFIC B DEFIANT ET
ROCA 1279	13.618	2,93	3,16	829	MACEVA SOCIEDAD CIVIL	LALIN	CAMPA MISSROCK
2271	13.614	2,72	3,33	823	GANDERIA MEJUTO S.C.	SILLEDA	GVARELA SUPREM SUPREMO
5668 LEOPARDA	13.613	2,59	3,56	837	JULIO CALVIÑO ARIAS	RODEIRO	SPRUCE-HAVEN STOIC ET
2905	13.604	2,80	3,57	867	JOSE VAZQUEZ DIEGUEZ	LALIN	

100 MELLORES VACAS DE 1º PARTO POR MATERIA ÚTIL

VACA	LEITE	%GR	%PR	MUT	GANDERÍA	CONCELLO	NOME DO PAI
1319 ADRIANA	14.372	5,46	3,69	1.314	GANDERIA MACEIRAS S.A.T.	DOZON	SON
0547 HERBA	13.776	5,76	3,44	1.268	JESUS NIETO MARCOS	RODEIRO	CO-OP ROBUST CABRIOLET ET
0545 DIEGA	14.694	5,01	3,25	1.214	JESUS NIETO MARCOS	RODEIRO	FAIRMONT BAYONT ROCKSTAR ET
0024 SANTA	14.112	5,07	3,42	1.198	JESUS NIETO MARCOS	RODEIRO	CO-OP AVENGER ET
0565 CONDA	14.116	4,78	3,42	1.158	JESUS NIETO MARCOS	RODEIRO	FAIRMONT BAYONT ROCKSTAR ET
0021 ROCIO	12.508	5,52	3,70	1.154	JESUS NIETO MARCOS	RODEIRO	COGENT SUPERSHOT
6770 GENARA	12.591	5,74	3,42	1.153	GANDERIA LALIN SL	DOZON	SAN VICENTE S LEOMARCOS FIV ET
5560	16.029	3,74	3,45	1.153	GANADEZA SL	LALIN	BLANCO GALLETERO
9267 CHECA	13.696	5,13	3,25	1.147	JESUS NIETO MARCOS	RODEIRO	FAIRMONT BAYONT ROCKSTAR ET
0210 KARINA	12.893	5,51	3,34	1.142	JESUS NIETO MARCOS	RODEIRO	RIVER-BRIDGE CO-OP TROY ET
9313 PELOTA	14.647	4,43	3,26	1.126	JESUS NIETO MARCOS	RODEIRO	FAIRMONT BAYONT ROCKSTAR ET
9298 PARDELLA	13.394	4,93	3,43	1.120	JESUS NIETO MARCOS	RODEIRO	FAIRMONT BAYONT ROCKSTAR ET
1327 CATALINA	12.770	5,14	3,59	1.115	GANDERIA MACEIRAS S.A.T.	DOZON	JULIUS ET
0508 AROA	13.772	4,95	3,14	1.115	JESUS NIETO MARCOS	RODEIRO	CO-OP RB MNTRS GENIUS ET
9282 MENTA	15.262	4,21	3,05	1.107	JESUS NIETO MARCOS	RODEIRO	CO-OP RB MNTRS GENIUS ET
0540 XAQUINA	11.583	5,99	3,57	1.107	JESUS NIETO MARCOS	RODEIRO	FAIRMONT BAYONT ROCKSTAR ET
7006 FR	18.254	2,99	3,07	1.105	GANADEZA SL	LALIN	KINGSTON
9286 RODA	13.384	4,89	3,35	1.104	JESUS NIETO MARCOS	RODEIRO	FAIRMONT BAYONT ROCKSTAR ET
3220	14.000	4,44	3,43	1.102	GANDERIA GABINO S.C.	LALIN	
0216 CASEIRA	14.524	4,17	3,38	1.097	JESUS NIETO MARCOS	RODEIRO	COGENT SUPERSHOT
9545	13.286	4,69	3,55	1.094	GANAD. OS AMERICANOS SCL	VILA DE CRUCES	CHAMPION ALTABOOKEL
2981 FR	16.174	3,58	3,17	1.092	GANADEZA SL	LALIN	
3266 NAYIM	12.306	5,62	3,19	1.084	SAT GANDERIA PENIÑA 1043	A ESTRADA	THOS PLANET LION
6256	14.724	4,31	3,04	1.083	GANAD. OS AMERICANOS SCL	VILA DE CRUCES	
0493 CURRA	13.816	4,54	3,28	1.080	JESUS NIETO MARCOS	RODEIRO	FAIRMONT BAYONT ROCKSTAR ET
4391 MARTINA	14.090	4,16	3,50	1.079	GANDERIA CASA REY SC	RODEIRO	VVH ARMONICO
4411	14.615	4,00	3,36	1.075	GANDERIA RIADIGOS MACEIRA SC	LALIN	O-BEE KRUSADER ET
9318 PACA	13.341	4,74	3,31	1.074	JESUS NIETO MARCOS	RODEIRO	HARTFORD JOSUP BEYOND ET
0760 ANDURIÑA	13.637	4,49	3,39	1.074	JOSE ANTONIO FERNANDEZ VAZQUEZ	RODEIRO	NO-FLA MONTROSS CHICO ET
AMADA 3357	14.076	4,29	3,30	1.068	GANDERIA LORENZO VILAMEA S.C.	LALIN	MR KB NIGHTIME 166 ET
7997 XIMENA	12.753	5,21	3,17	1.068	JESUS NIETO MARCOS	RODEIRO	COGENT SUPERSHOT
0527 TRABANCA	13.586	4,58	3,26	1.065	JESUS NIETO MARCOS	RODEIRO	CO-OP RB MNTRS GENIUS ET
BLANCA ET 1175	12.727	5,01	3,34	1.062	CASA DO REI SC	RODEIRO	SAN VICENTE S LEOMARCOS FIV ET
290 2897	13.989	4,05	3,54	1.062	GANDERIA PEREZ S.C.	LALIN	PEN-COL MARTY ET
4561	12.526	4,70	3,77	1.061	GANAD. OS AMERICANOS SCL	VILA DE CRUCES	
PATAKA 5474	13.650	4,60	3,16	1.060	JOSE MANUEL LOPEZ RODRIGUEZ	DOZON	SILVERRIDGE V ELUDE ET
9264 SONRISA	12.130	5,33	3,39	1.058	JESUS NIETO MARCOS	RODEIRO	FAIRMONT BAYONT ROCKSTAR ET
0761 MORENA	13.741	4,45	3,24	1.057	JOSE ANTONIO FERNANDEZ VAZQUEZ	RODEIRO	CHARLESDALE SUPERSTITTON ET
0192 SALETA	11.677	5,46	3,59	1.056	JESUS NIETO MARCOS	RODEIRO	RIVER-BRIDGE CO-OP TROY ET
0553 SEVERA	12.624	4,94	3,41	1.053	JESUS NIETO MARCOS	RODEIRO	FAIRMONT BAYONT ROCKSTAR ET
0223 DURA	12.541	5,26	3,13	1.053	JESUS NIETO MARCOS	RODEIRO	COGENT SUPERSHOT
0563 MARGARITA	12.073	5,47	3,26	1.053	JESUS NIETO MARCOS	RODEIRO	FAIRMONT BAYONT ROCKSTAR ET
9563	11.202	5,61	3,79	1.052	GANAD. OS AMERICANOS SCL	VILA DE CRUCES	CHAMPION ALTABOOKEL
2920 FR	16.168	2,94	3,57	1.052	GANADEZA SL	LALIN	JK EDER-I CONTROL ET
0531 ANDURIÑA	12.984	4,61	3,48	1.051	JESUS NIETO MARCOS	RODEIRO	FAIRMONT BAYONT ROCKSTAR ET
CHERRY 4849	13.055	4,48	3,56	1.050	GANDERIA MIDON S.C.	LALIN	GINARY DODGE ET
5369 CLA	13.046	5,01	3,03	1.049	GANDERIA IGLESIAS-FERRADAS S.C.	LALIN	BUITENEIND K&L CV CLEVER
LINDA 7723	13.864	4,28	3,27	1.048	SAT CENDAL	A ESTRADA	Bos Seijo Bolton TORREL Et
TORALLA 8109	14.131	4,05	3,33	1.044	FINCA SANTAYA S.A.T.	A ESTRADA	SANXURXO ET
0530 ISIDORA	12.045	5,32	3,33	1.042	JESUS NIETO MARCOS	RODEIRO	FAIRMONT BAYONT ROCKSTAR ET

VACA	LETTE	%GR	%PR	MUT	GANDERÍA	CONCELLO	NOME DO PAI
LUA 3701	11.955	4,98	3,73	1.041	FINCA SANTAYA S.A.T.	A ESTRADA	INFINITY
0567 ROSARIA	13.773	4,05	3,51	1.041	JESUS NIETO MARCOS	RODEIRO	FAIRMONT BAYONT ROCKSTAR ET
0181	11.885	5,30	3,43	1.038	JESUS NIETO MARCOS	RODEIRO	RIVER-BRIDGE CO-OP TROY ET
CUCA 2362	16.277	3,35	3,02	1.037	FINCA SANTAYA S.A.T.	A ESTRADA	INFINITY
3992	14.552	3,99	3,13	1.037	GANDEIRIA GABINO S.C.	LALIN	
GOLFA 0241	13.368	4,54	3,18	1.032	CASA DO REI SC	RODEIRO	SAN VICENTE S LEOMARCOS FIV ET
0749 8265	11.178	5,80	3,37	1.025	SAT GANADERIA CASAGRANDE	LALIN	DE-SU FERDINAND 12489 ET
6250	14.719	3,78	3,17	1.023	GANAD. OS AMERICANOS SCL	VILA DE CRUCES	PINE-TREE ALTAOAK ET
110 9658 REGEN	14.825	3,44	3,46	1.023	GANADERIA MANTEIGA S.C.	VILA DE CRUCES	S-S-I 1STCLASS FLAGSHIP ET
0523 PRAIALA	11.862	5,49	3,12	1.021	JESUS NIETO MARCOS	RODEIRO	CO-OP RB MNTRS GENIUS ET
1914	13.406	4,45	3,16	1.021	MATILDE REY GRELA	A ESTRADA	
3269 MIRIAM	13.038	4,62	3,20	1.020	SAT GANDEIRIA PENIÑA 1043	A ESTRADA	SANXURXO ET
0550 COMBARRA	12.833	4,72	3,22	1.019	JESUS NIETO MARCOS	RODEIRO	CO-OP AARDEMA TRACER ET
1219	12.063	5,06	3,37	1.017	AGROXAQUI SL	RODEIRO	CAMILLA LEBRON ET
EULARIA 3719	15.594	3,38	3,14	1.016	FINCA SANTAYA S.A.T.	A ESTRADA	HIGHERRANSOM AZOR ET
3835 FR	13.066	3,99	3,79	1.016	GANADEZA SL	LALIN	
8137	12.662	4,27	3,75	1.016	GANADEZA SL	LALIN	
0489 GENIUSA	12.535	5,03	3,06	1.015	JESUS NIETO MARCOS	RODEIRO	CO-OP RB MNTRS GENIUS ET
9327 PEGA	12.212	4,68	3,63	1.014	JESUS NIETO MARCOS	RODEIRO	FAIRMONT BAYONT ROCKSTAR ET
3277 ELDA	11.321	5,43	3,52	1.014	SAT GANDEIRIA PENIÑA 1043	A ESTRADA	SIGMA ET
0583 RODELA	13.089	4,68	3,06	1.013	JESUS NIETO MARCOS	RODEIRO	CO-OP RB MNTRS GENIUS ET
2336 FR	15.206	3,04	3,60	1.010	GANADEZA SL	LALIN	JEPSILON
PALOMINA 8213	14.114	3,62	3,54	1.010	MACEVA SOCIEDAD CIVIL	LALIN	
8616 PALMA	10.792	5,49	3,83	1.005	CESAREO GONZALEZ IGLESIAS	LALIN	APINA DELANO
135 4221	13.671	3,92	3,43	1.005	GANADERIA MANTEIGA S.C.	VILA DE CRUCES	SAN VICENTE S LEOMARCOS FIV ET
LORCA 9977	13.253	4,19	3,39	1.004	SAT AGRIC. Y GANAD. SESTO	LALIN	ZANI BOLTON MASCALESE ET
7343 HEIDI	13.896	3,89	3,32	1.003	GANADERIA CASA REY SC	RODEIRO	EDG RUBICON ET
4743	12.741	4,18	3,70	1.003	JOSE VAZQUEZ DIEGUEZ	LALIN	
MUÑECA 1273	13.909	3,66	3,53	1.000	MACEVA SOCIEDAD CIVIL	LALIN	THOS HOTROD NINU
6165 FR	14.496	3,50	3,39	999	GANADEZA SL	LALIN	
0582 ANGA	11.256	5,24	3,63	999	JESUS NIETO MARCOS	RODEIRO	CO-OP RB MNTRS GENIUS ET
CATUXA 8085	16.651	3,01	2,97	997	FINCA SANTAYA S.A.T.	A ESTRADA	SANXURXO ET
COMPOSTELA 2340	13.089	3,93	3,68	996	FINCA SANTAYA S.A.T.	A ESTRADA	LEANINGHOUSE KING ABEL ET
121 2668 ADRIAN	13.685	3,73	3,54	996	GANADERIA MANTEIGA S.C.	VILA DE CRUCES	VVH ARMONICO
0213 XOANA	12.571	4,69	3,22	995	JESUS NIETO MARCOS	RODEIRO	COGENT SUPERSHOT
0571 6445	10.880	5,58	3,57	995	SAT GANADERIA CASAGRANDE	LALIN	SIEMERS MOGUL PETY
350 8582	13.845	3,86	3,29	991	GANADERIA PEREZ S.C.	LALIN	CAPJ LUTIN
2392 FR	13.914	3,76	3,36	991	GANADEZA SL	LALIN	IZNOGOU ET
2188 FR	18.073	2,29	3,18	988	GANADEZA SL	LALIN	
3272 FR	15.638	3,19	3,11	986	GANADEZA SL	LALIN	WILLSBRO SS MAGIC ET
9257 BESCANS	13.325	4,20	3,20	986	JESUS NIETO MARCOS	RODEIRO	FAIRMONT BAYONT ROCKSTAR ET
0513 NEBOA	11.345	5,43	3,26	986	JESUS NIETO MARCOS	RODEIRO	CO-OP RB MNTRS GENIUS ET
MUXIA 3794	13.504	4,07	3,23	986	SAT AGRIC. Y GANAD. SESTO	LALIN	SELECTO
7134	14.119	3,74	3,24	985	GANDEIRIA PEREIRON S.L.	DOZON	PROGENESIS ORION ET
0560 NIKA	11.754	4,91	3,47	985	JESUS NIETO MARCOS	RODEIRO	CO-OP AARDEMA TRACER ET
0758 LEONA	12.072	4,89	3,26	984	JOSE ANTONIO FERNANDEZ VAZQUEZ	RODEIRO	SAN VICENTE S LEOMARCOS FIV ET
CAMPIÑA 0755	12.783	4,57	3,12	983	ROSA ANA TENREIRO MERLAN	A ESTRADA	ANDERSTRUP BIG POINT DELUXE ET
0514 CONFUSA	13.547	4,09	3,13	978	JESUS NIETO MARCOS	RODEIRO	CO-OP RB MNTRS GENIUS ET
8430	12.851	4,10	3,50	977	GANADERIA RIADIGOS MACEIRA SC	LALIN	SAN VICENTE S LEOMARCOS FIV ET
MIMOSA 0111	14.091	3,53	3,40	977	JOSE MANUEL MATO JORGE	LALIN	ANDERSTRUP GILLETTE ET

100 MELLORES VACAS ADULTAS POR KG DE LEITE (LACT. NORMALIZADA)

VACA	NP	LEITE	%GR	%PR	MUT	GANDERÍA	CONCELLO	NOME DO PAI	
6335 JESSICA FR	4	22.038	2,63	3,25	1.296	GANADEZA SL	LALIN	MOUNTFIELD SSI DCY MOGUL ET	3X
0144 LORCA	3	21.845	3,01	3,28	1.374	GANADEZA SL	LALIN	HUSSON	
9106	5	20.453	2,65	3,46	1.248	GANADERIA TOXO S.L.	LALIN		
0272-1	5	20.327	2,12	2,81	1.001	PACIÑOS HORTOGANADERA S.C.	AGOLADA	REGANCREST ALTAIOTA ET	
CURUXA 7048	3	20.167	2,66	3,19	1.181	FINCA SANTAYA S.A.T.	A ESTRADA	SAN-RIAN MELENDI DOORMAN ET	N1
0338	2	19.738	2,47	2,94	1.069	GANADEZA SL	LALIN	EDG MOGUL LINK UP 8217 ET	3X
4554 PALOMA	4	19.560	3,85	2,86	1.313	GANADERIA CASA REY SC	RODEIRO	DE-SU BKM MCCUTCHEN 1174 ET	2X
MIRI 2430	3	19.340	2,64	3,34	1.157	GB GANDERIA SC	LALIN	S-S-I MONTROSS JEDI ET	N1
069 7511 IRATE	3	19.128	2,78	3,54	1.208	GANADERIA MANTEIGA S.C.	VILA DE CRUCES	EDG DEMAN ET	N1
9618	6	19.103	2,49	3,04	1.056	JOSE VAZQUEZ DIEGUEZ	LALIN	RAUSCHER MARS 999 GRAND ET	3X
2130	3	19.043	2,97	3,27	1.188	GANADEZA SL	LALIN	BLANCO GALLETTERO	3X
ALCIRA 5221	4	19.040	3,84	3,02	1.307	CASA DO REI SC	RODEIRO	DE VOLMER LEMOS	
074 7643	3	18.881	2,40	3,15	1.048	AGRICOLA LEDO SC	RODEIRO	HOTELOT	N1
5055 MANDY FR	2	18.880	2,98	3,45	1.214	GANADEZA SL	LALIN	VIEW-HOME MONTEREY ET	3X
8008 AFRICA	4	18.879	2,10	3,12	985	JOSE VAZQUEZ DIEGUEZ	LALIN	CHAMPION ALTABOOKEL	3X
0274	3	18.858	4,20	3,20	1.395	GANADEZA SL	LALIN	MAPLE-DOWNS-I G W ATWOOD ET	3X
2215 FLAVIA	4	18.796	4,42	2,87	1.369	A. JUNQUERA COLMEIRO S.C.	VILA DE CRUCES	MARIO XACOBEO ET	
MAZAIRA 0692	4	18.788	2,80	3,14	1.117	GB GANDERIA SC	LALIN	STANTONS SNOWMAN EA COLTON ET	N1
2236 SANDIA	3	18.678	2,68	3,01	1.062	GANADEZA SL	LALIN	LOCKERLEY ET	3X
2234 GLINDA	3	18.666	2,13	3,36	1.025	GANADEZA SL	LALIN	TIGER-LILY LADD P-RED ET	3X
BONITA 8343	3	18.569	2,89	2,82	1.061	GANADERIA LORENZO VILAMEA S.C.	LALIN	BOS SEIJO BOLTON TORREL ET	N1
050 8974 ASUNTA	5	18.562	2,76	3,05	1.079	GANADERIA MANTEIGA S.C.	VILA DE CRUCES	REGANCREST-GV S BRADNICK ET	N1
213 5426	4	18.535	3,38	3,29	1.236	GANADERIA PEREZ S.C.	LALIN	VENDAIRY STOP	N1
9401 SALVORA	3	18.488	5,17	3,23	1.554	JESUS NIETO MARCOS	RODEIRO	RIVER-BRIDGE CO-OP TROY ET	
216 5430	4	18.472	3,46	3,28	1.244	GANADERIA PEREZ S.C.	LALIN	CASA DE LOLA XF SNOW BARMAN ET	N1
7043	3	18.434	2,71	3,37	1.122	JOSE VAZQUEZ DIEGUEZ	LALIN		3X
PATA 3214	5	18.411	3,56	3,05	1.218	GANADERIA LORENZO VILAMEA S.C.	LALIN	APINA DELANO	N1
8222 SALMA	3	18.398	3,55	2,89	1.185	GANADERIA CASA REY SC	RODEIRO	RIDGEFIELD DELETE ET	2X
7409 MOLLY FR	2	18.365	2,62	3,22	1.073	GANADEZA SL	LALIN	SILVERRIDGE AVALANCHE ET	3X
LISTA 2807	3	18.361	3,67	3,38	1.295	GANADERIA LORENZO VILAMEA S.C.	LALIN	BOS BAIXO AIRRAID XUDAN ET	N1
1153	4	18.347	4,92	3,01	1.455	GANDERIA SILLEDA SL	SILLEDA	CHARTROISE SMURF	
243 1192	2	18.347	3,58	2,89	1.187	GANADERIA PEREZ S.C.	LALIN	INVICTUS ET	N1
101 5759	2	18.332	2,85	3,24	1.116	AGRICOLA LEDO SC	RODEIRO	HOTELOT	N1
7908	2	18.310	2,97	3,18	1.126	GANADEZA SL	LALIN	RODASINDE XF DOORMAN DERBI ET	3X
084 1797 ROSA	3	18.309	2,78	3,11	1.079	GANADERIA MANTEIGA S.C.	VILA DE CRUCES	MARIO XACOBEO ET	N1
OBRERA 9900	2	18.232	3,67	3,19	1.251	MACEVA SOCIEDAD CIVIL	LALIN	RODASINDE XF DOORMAN DERBI ET	
5403	3	18.214	3,40	3,03	1.170	GANADERIA RIADIGOS MACEIRA SC	LALIN	BOS SEIJO BOLTON TORREL ET	
0382 CESAREA	3	18.206	4,56	3,03	1.382	JESUS NIETO MARCOS	RODEIRO	CO-OP M-P DORCY ADIDAS ET	
044 4316	4	18.148	2,92	3,30	1.130	AGRICOLA LEDO SC	RODEIRO	HUSSON	N1
1630	2	18.133	2,56	3,11	1.029	JOSE VAZQUEZ DIEGUEZ	LALIN		3X
4903	5	18.120	3,22	3,37	1.193	JOSE VAZQUEZ DIEGUEZ	LALIN		3X
048 8970 COBITA	4	18.113	2,83	3,05	1.065	GANADERIA MANTEIGA S.C.	VILA DE CRUCES	REGANCREST-GV S BRADNICK ET	N1
7826	2	18.055	2,38	3,08	985	GANADEZA SL	LALIN	EDG MOGUL LINK UP 8217 ET	3X
CAMPANA-8638	3	18.041	3,39	3,39	1.222	FINCA SANTAYA S.A.T.	A ESTRADA	MIKOS ET	N1
2948 VOLADA	2	18.040	3,68	3,03	1.211	FRAGA S.C.	LALIN	SILVERRIDGE V ELUDE ET	
1702	4	17.987	3,73	2,92	1.197	GANADERIA CASA REY SC	RODEIRO	MARIO XACOBEO ET	2X
9411	6	17.956	2,95	3,35	1.131	GANDEIRIA FONTECABALOS S.C.	LALIN	BOS SEIJO TALENT MAGREBI ET	
7051	5	17.955	2,50	3,25	1.031	GANDEIRIA FONTECABALOS S.C.	LALIN	GO-FARM ARTES ET	
MINA-1157	3	17.949	3,59	3,17	1.213	FINCA SANTAYA S.A.T.	A ESTRADA	ZANI BOLTON MASCALESE ET	N1

VACA	NP	LEITE	%GR	%PR	MUT	GANDERÍA	CONCELLO	NOME DO PAI	
2212 PARIS	4	17.894	2,33	2,89	934	A. JUNQUERA COLMEIRO S.C.	VILA DE CRUCES	MARIO XACOBEO ET	
2622	4	17.878	3,47	3,03	1.163	SAT O CHOPE	SILLEDA	JK EDER-I CONTROL ET	N1
6260 SICILIA	2	17.860	2,65	3,12	1.031	GANADERÍA CASA DAS PEDRAS SC	LALIN	ANDERSTRUP BIG POINT DELUXE ET	N1
6094 LINDA	5	17.842	2,65	3,10	1.026	GANADERIA CASA REY SC	RODEIRO	MOURISCADE GARRETT BELLO ET	2X
8774 CORINA	3	17.836	3,98	2,95	1.236	GANADERIA RIADIGOS MACEIRA SC	LALIN	BOS SEIJO BOLTON TORREL ET	
004 3067 EVA	5	17.813	2,75	3,07	1.037	GANADERIA MANTEIGA S.C.	VILA DE CRUCES	GO-FARM ARTES ET	N1
DEBORA 8367	3	17.805	2,41	2,97	957	GANADERIA LORENZO VILAMEA S.C.	LALIN	BOS BAIXO AIRRAID XUDAN ET	N1
8921	3	17.794	4,88	3,17	1.433	GANAD. OS AMERICANOS SCL	VILA DE CRUCES	COMESTAR GOLDWYN LAUTAMIC ET	
8242 CANARIA	5	17.771	3,47	3,37	1.215	DIEGUEZ PAZ SC	RODEIRO	VIEITEZ SHOTTLE ULISES ET	
ARIA 5409	2	17.740	3,47	3,03	1.153	FINCA SANTAYA S.A.T.	A ESTRADA	CHARLESDALE SUPERSTITION ET	N1
3143 MESIA	3	17.727	4,57	3,05	1.351	JESUS NIETO MARCOS	RODEIRO	RIVER-BRIDGE CO-OP TROY ET	
ESPUELA 2897	3	17.708	2,55	3,18	1.015	JAIME FERNANDEZ CHICANO	LALIN	VENDAIRY STOP	
3483 LUNA	3	17.687	3,65	3,16	1.204	JOSE VAZQUEZ DIEGUEZ	LALIN	MCBANDO BANDIDO ET	3X
8231 OLYMPIA	3	17.684	3,82	3,09	1.221	GANADERIA CASA REY SC	RODEIRO	SEAGULL-BAY SUPERSIRE ET	2X
6057 LUGUINA	4	17.657	4,53	2,83	1.298	JESUS NIETO MARCOS	RODEIRO	WEIGELINE OBSERVE PUZZLE ET	
MECA-8886	3	17.639	4,17	3,12	1.287	FINCA SANTAYA S.A.T.	A ESTRADA	RA-MAR-LAND LEGEND TW	N1
229 2818	3	17.621	3,84	3,30	1.259	GANADERIA PEREZ S.C.	LALIN	BOS SEIJO BOLTON TORREL ET	N1
09380	3	17.602	2,51	3,29	1.020	JOSE VAZQUEZ DIEGUEZ	LALIN		3X
MELLIZA 3226	5	17.551	3,36	3,30	1.170	GANADERIA LORENZO VILAMEA S.C.	LALIN	MARIO XACOBEO ET	N1
FARRAPA 7508	5	17.549	3,65	3,15	1.194	GANADERIA LORENZO VILAMEA S.C.	LALIN	VENDAIRY STOP	N1
3776	3	17.543	2,79	3,53	1.109	JOSE VAZQUEZ DIEGUEZ	LALIN		3X
9940 TOURA	3	17.540	3,16	2,94	1.069	GANADERIA RIADIGOS MACEIRA SC	LALIN	BOS SEIJO BOLTON TORREL ET	
2669 SELVA	2	17.537	4,01	3,24	1.273	GANADERIA CASA REY SC	RODEIRO	BOS SEIJO BOLTON TORREL ET	2X
070 7516 ELEGAN	2	17.521	2,80	3,05	1.025	GANADERIA MANTEIGA S.C.	VILA DE CRUCES	MORNINGVIEW MCC KINGBOY ET	N1
5240 FR	3	17.486	4,14	3,40	1.318	GANADEZA SL	LALIN		3X
9716	4	17.480	3,43	2,89	1.104	GANADERIA CASA REY SC	RODEIRO		2X
8310 SAPA	5	17.470	2,75	3,07	1.018	GANADERIA BARREIROS SC	SILLEDA	DOMICOLE CHELIOS ET	
6948 MAGDALEN F	2	17.463	2,78	3,29	1.060	GANADEZA SL	LALIN	DE-SU BKM MCCUTCHEN 1174 ET	3X
081 1792 AMEIXA	3	17.453	3,07	3,21	1.095	GANADERIA MANTEIGA S.C.	VILA DE CRUCES	VIEW-HOME MONTEREY ET	N1
7101	3	17.440	2,79	3,25	1.054	GANDEIRIA FONTECABALOS S.C.	LALIN		
99291	5	17.440	2,80	3,27	1.059	JOSE VAZQUEZ DIEGUEZ	LALIN		3X
5050 MARILLA FR	4	17.438	4,05	3,41	1.300	GANADEZA SL	LALIN	SILVERRIDGE V WICKHAM ET	3X
ADRIANA-1148	4	17.410	3,15	3,01	1.073	FINCA SANTAYA S.A.T.	A ESTRADA	GO-FARM ARTES ET	N1
0012 1003	4	17.403	3,43	3,15	1.146	GANDERIA A COSTA S.C.	LALIN	HEIDENSKIPSTER SALNES	N1
7916	2	17.372	2,89	3,40	1.092	GANADEZA SL	LALIN	SAN VICENTE S LEOMARCOS FIV ET	3X
CHINELA 5433	2	17.355	3,92	3,13	1.224	FINCA SANTAYA S.A.T.	A ESTRADA	BOS SEIJO BOLTON TORREL ET	N1
0189 REBECA	2	17.305	5,15	3,28	1.459	JESUS NIETO MARCOS	RODEIRO	CO-OP AVENGER ET	
4836 MEGAMILA	3	17.301	4,00	3,23	1.251	GANADEZA SL	LALIN	S-S-I MOGUL DEFENDER ET	3X
6663	3	17.287	3,42	3,34	1.168	JOSE VAZQUEZ DIEGUEZ	LALIN	CASA DE LOLA XF SNOW BARMAN ET	3X
PEGA-8632	3	17.273	3,77	3,28	1.218	FINCA SANTAYA S.A.T.	A ESTRADA	ZAHBULLS SUPER GEAR ET	N1
00 9755	3	17.249	3,47	3,41	1.187	GANADERIA MORGADE S.C.	LALIN		N1
0569 RANIA	3	17.241	2,96	2,97	1.022	A. JUNQUERA COLMEIRO S.C.	VILA DE CRUCES	RULETO ET	
OLIBIA 6885	3	17.227	3,95	3,32	1.252	FINCA SANTAYA S.A.T.	A ESTRADA	LE-O-LA MOGUL GAMBLER	N1
7886	2	17.226	2,82	3,08	1.015	GANADEZA SL	LALIN	SAN VICENTE S LEOMARCOS FIV ET	3X
4321	4	17.214	2,97	3,06	1.038	SAT O CHOPE	SILLEDA	GILLETTE JUNGLE ET	N1
2699 COREANA	3	17.194	3,98	3,05	1.208	GANDERIA MACEIRAS S.A.T.	DOZON	BENNER SILVA ET	
3475	4	17.188	4,87	3,51	1.441	GANDEIRIA GABINO S.C.	LALIN	Kolhoner Snow SEXPILL TL Tv T	
015 3594 SANCHI	4	17.175	2,55	2,75	910	GANADERIA MANTEIGA S.C.	VILA DE CRUCES	MR ATLEES SHT AFTERSHOCK ET	N1
9461 DURA	3	17.165	3,10	3,26	1.092	JESUS NIETO MARCOS	RODEIRO	SPRUCE-HAVEN STOIC ET	
222 5439	3	17.159	3,89	3,51	1.269	GANADERIA PEREZ S.C.	LALIN	BOS SEIJO BOLTON TORREL ET	N1
9410 ROMERA	3	17.147	4,18	2,86	1.208	JESUS NIETO MARCOS	RODEIRO	SPRUCE-HAVEN STOIC ET	

100 MELLORES VACAS ADULTAS POR KG DE MATERIA ÚTIL

VACA	NP	LEITE	%GR	%PR	MUT	GANDERÍA	CONCELLO	NOME DO PAI
9401 SALVORA	3	18.488	5,17	3,23	1.554	JESUS NIETO MARCOS	RODEIRO	RIVER-BRIDGE CO-OP TROY ET
0367 SARIÑA	3	15.931	6,40	3,35	1.554	JESUS NIETO MARCOS	RODEIRO	CO-OP ROBUST CABRIOLET ET
0189 REBECA	2	17.305	5,15	3,28	1.459	JESUS NIETO MARCOS	RODEIRO	CO-OP AVENGER ET
1153	4	18.347	4,92	3,01	1.455	GANDERIA SILLEDA SL	SILLEDA	CHARTROISE SMURF
3475	4	17.188	4,87	3,51	1.441	GANDEIRIA GABINO S.C.	LALIN	Kolhorner Snow SEXPILL TL Tv T
8921	3	17.794	4,88	3,17	1.433	GANAD. OS AMERICANOS SCL	VILA DE CRUCES	COMESTAR GOLDWYN LAUTAMIC ET
4351	3	16.387	5,67	3,00	1.421	GANAD. OS AMERICANOS SCL	VILA DE CRUCES	SULLY HART MERIDIAN ET
ESTHER 0992	2	16.281	5,36	3,35	1.418	SAT CENDAL	A ESTRADA	Bos Seijo Bolton TORREL Et
0516 0691	4	14.519	6,56	3,13	1.407	SAT GANADERIA CASAGRANDE	LALIN	ENSENADA TABOO PLANET ET
0274	3	18.858	4,20	3,20	1.395	GANADEZA SL	LALIN	MAPLE-DOWNS-I G W ATWOOD ET 3X
0381 CAMARA	3	14.513	5,95	3,66	1.395	JESUS NIETO MARCOS	RODEIRO	CO-OP ROBUST CABRIOLET ET
0382 CESAREA	3	18.206	4,56	3,03	1.382	JESUS NIETO MARCOS	RODEIRO	CO-OP M-P DORCY ADIDAS ET
0144 LORCA	3	21.845	3,01	3,28	1.374	GANADEZA SL	LALIN	HUSSON 3X
2215 FLAVIA	4	18.796	4,42	2,87	1.369	A. JUNQUERA COLMEIRO S.C.	VILA DE CRUCES	MARIO XACOBEO ET
0407 3453	4	15.780	5,55	3,12	1.368	MOREIRA S.C.	VILA DE CRUCES	BOS SEIJO BOLTON TORREL ET
3121 CALINA	3	16.384	5,27	3,00	1.355	JESUS NIETO MARCOS	RODEIRO	CO-OP ROBUST CABRIOLET ET
3149 DANZA	3	16.322	5,31	2,98	1.352	JESUS NIETO MARCOS	RODEIRO	CO-OP AVENGER ET
3143 MESIA	3	17.727	4,57	3,05	1.351	JESUS NIETO MARCOS	RODEIRO	RIVER-BRIDGE CO-OP TROY ET
0159	3	16.340	5,15	3,11	1.350	SAT GANDEIRIA PENIÑA 1043	A ESTRADA	VENTURO XACOBEO DIXIE
1560 JUANA	3	16.276	5,09	3,15	1.341	CESAREO GONZALEZ IGLESIAS	LALIN	CHARLESDALE SUPERSTITION ET
3156 VEGADEA	3	14.942	5,41	3,55	1.339	JESUS NIETO MARCOS	RODEIRO	RIVER-BRIDGE CO-OP TROY ET
0404 8921	4	14.011	5,97	3,51	1.329	MOREIRA S.C.	VILA DE CRUCES	GILLETTE JORDAN ET
9400 ANITA	3	16.694	4,85	3,08	1.325	JESUS NIETO MARCOS	RODEIRO	SANDY-VALLEY SALOON ET
5240 FR	3	17.486	4,14	3,40	1.318	GANADEZA SL	LALIN	3X
5805 SENNA	2	15.183	5,11	3,57	1.318	SAT GANDEIRIA PENIÑA 1043	A ESTRADA	JULIUS ET
1207	4	13.955	5,95	3,48	1.317	GANDERIA SILLEDA SL	SILLEDA	MARS SUTIL
9071 EURO	5	13.567	6,25	3,43	1.314	CESAREO GONZALEZ IGLESIAS	LALIN	GILLETTE STANLEYCUP ETM
4554 PALOMA	4	19.560	3,85	2,86	1.313	GANADERIA CASA REY SC	RODEIRO	DE-SU BKM MCCUTCHEN 1174 ET 2X
0011 MELANI	2	15.949	4,75	3,47	1.312	JESUS NIETO MARCOS	RODEIRO	SPRUCE-HAVEN STOIC ET
7479	3	14.251	5,42	3,78	1.311	GANAD. OS AMERICANOS SCL	VILA DE CRUCES	SEAGULL-BAY SUPERSIRE ET
0575	2	13.965	6,01	3,37	1.310	SANTIAGO FERNANDEZ GARCIA	RODEIRO	THOS PLANET LION
3107 LUCIA	3	14.055	5,76	3,56	1.309	JESUS NIETO MARCOS	RODEIRO	CO-OP ROBUST CABRIOLET ET
ALCIRA 5221	4	19.040	3,84	3,02	1.307	CASA DO REI SC	RODEIRO	DE VOLMER LEMOS
226 5448	3	15.828	4,59	3,64	1.303	GANADERIA PEREZ S.C.	LALIN	BOS SEIJO BOLTON TORREL ET N1
7982 PISCA	2	17.061	4,50	3,14	1.303	JESUS NIETO MARCOS	RODEIRO	SULLY HARTFORD SWMN MYTH ET
0566 6437	3	14.089	5,98	3,26	1.303	SAT GANADERIA CASAGRANDE	LALIN	DE-SU BKM MCCUTCHEN 1174 ET
5050 MARILLA FR	4	17.438	4,05	3,41	1.300	GANADEZA SL	LALIN	SILVERRIDGE V WICKHAM ET 3X
9324 LANCIA	3	15.632	4,87	3,44	1.300	JOSE ANTONIO FERNANDEZ VAZQUEZ	RODEIRO	GOLESNIL
6057 LUGUINA	4	17.657	4,53	2,83	1.298	JESUS NIETO MARCOS	RODEIRO	WEIGELINE OBSERVE PUZZLE ET
6335 JESSICA FR	4	22.038	2,63	3,25	1.296	GANADEZA SL	LALIN	MOUNTFIELD SSI DCY MOGUL ET 3X
3104 MEILANA	2	15.392	5,23	3,19	1.296	JESUS NIETO MARCOS	RODEIRO	CO-OP ROBUST CABRIOLET ET
LISTA 2807	3	18.361	3,67	3,38	1.295	GANADERIA LORENZO VILAMEA S.C.	LALIN	BOS BAIXO AIRRAID XUDAN ET N1
3148 XEMELA	3	16.728	4,54	3,18	1.291	JESUS NIETO MARCOS	RODEIRO	CO-OP AVENGER ET
1876 DERMA	3	14.675	5,35	3,43	1.288	GANADERIA IGLESIAS-FERRADAS S.C.	LALIN	LARCREST COMMANDER ET
MECA-8886	3	17.639	4,17	3,12	1.287	FINCA SANTAYA S.A.T.	A ESTRADA	RA-MAR-LAND LEGEND TW N1
3163 ESTOICA	3	15.822	4,54	3,60	1.287	JESUS NIETO MARCOS	RODEIRO	SPRUCE-HAVEN STOIC ET
7980 XOSEFA	2	15.441	4,93	3,39	1.285	JESUS NIETO MARCOS	RODEIRO	SPRUCE-HAVEN STOIC ET
6687 TRANCA	5	15.099	5,15	3,34	1.282	GANADERIA IGLESIAS-FERRADAS S.C.	LALIN	LARCREST CANCUN ET
1250	2	15.971	4,86	3,16	1.281	GANDERIA SILLEDA SL	SILLEDA	JK EDER-I CONTROL ET
0018 LINDA	2	16.357	4,66	3,17	1.281	JESUS NIETO MARCOS	RODEIRO	SPRUCE-HAVEN STOIC ET

VACA	NP	LEITE	%GR	%PR	MUT	GANDERÍA	CONCELLO	NOME DO PAI
7618 MULATA	3	16.875	4,53	3,04	1.278	GANDERIA MACEIRAS S.A.T.	DOZON	JK EDER-I CONTROL ET
2705 LIDIA	2	16.359	4,43	3,38	1.277	GANDERIA MACEIRAS S.A.T.	DOZON	SILVERRIDGE V ENVIOUS ET
0176	2	15.326	5,08	3,24	1.275	JESUS NIETO MARCOS	RODEIRO	RIVER-BRIDGE CO-OP TROY ET
4776	3	16.727	4,32	3,30	1.274	GANADERIA TOXO S.L.	LALIN	
4395	2	14.964	5,10	3,41	1.273	GANAD. OS AMERICANOS SCL	VILA DE CRUCES	TEIXEIRO XF MCCUTC. SATURNO ET
2669 SELVA	2	17.537	4,01	3,24	1.273	GANADERIA CASA REY SC	RODEIRO	BOS SEIJO BOLTON TORREL ET 2X
1334	2	13.037	6,27	3,49	1.272	GANDERIA SILLEDA SL	SILLEDA	SAN VICENTE S LEOMARCOS FIV ET
222 5439	3	17.159	3,89	3,51	1.269	GANADERIA PEREZ S.C.	LALIN	BOS SEIJO BOLTON TORREL ET N1
9537	2	15.275	4,87	3,43	1.269	SAT GANDEIRIA PENIÑA 1043	A ESTRADA	CASAGABINO DOORMAN PORTELO
6677 BAMBI	3	15.687	4,89	3,19	1.268	GANADERIA IGLESIAS-FERRADAS S.C.	LALIN	CASA DE LOLA XF SNOW BARMAN ET
3134 VEIGA	3	15.849	4,98	3,00	1.266	JESUS NIETO MARCOS	RODEIRO	CO-OP AVENGER ET
2344 919	4	14.941	5,09	3,38	1.265	SAT GANDEIRIA PENIÑA 1043	A ESTRADA	JK EDER-I CONTROL ET
0569 DUMBA	3	13.588	5,60	3,69	1.263	FRAGA S.C.	LALIN	LONG-LANGS OMAN OMAN 2 ETN
2793 ALEXIA	3	13.996	5,72	3,30	1.263	JESUS NIETO MARCOS	RODEIRO	BOS GOLDWYN GOSPELL ET
0487 0611	2	14.923	5,44	3,02	1.263	MOREIRA S.C.	VILA DE CRUCES	SAN VICENTE S LEOMARCOS FIV ET
8269 MIRIAN	3	15.581	4,70	3,38	1.260	GANDEIRIA PEREIRA SC	FORCAREI	INVICTUS ET N1
229 2818	3	17.621	3,84	3,30	1.259	GANADERIA PEREZ S.C.	LALIN	BOS SEIJO BOLTON TORREL ET N1
0576 FAUNA	2	16.821	4,46	3,01	1.256	A. JUNQUERA COLMEIRO S.C.	VILA DE CRUCES	HEAVENLY GOLDEN DREAMS ET
0568 CASTAÑA	3	15.998	4,61	3,24	1.256	FRAGA S.C.	LALIN	O-BEE KRUSADER ET
0161 PORTA	2	14.446	5,16	3,52	1.255	JESUS NIETO MARCOS	RODEIRO	RIVER-BRIDGE CO-OP TROY ET
9172	4	14.020	5,55	3,40	1.254	JOSE LUIS JORGE GARCIA	LALIN	
OLIBIA 6885	3	17.227	3,95	3,32	1.252	FINCA SANTAYA S.A.T.	A ESTRADA	LE-O-LA MOGUL GAMBLER N1
0545 DAHARA	3	16.890	4,32	3,08	1.251	A. JUNQUERA COLMEIRO S.C.	VILA DE CRUCES	BOS SEIJO BOLTON TORREL ET
4836 MEGAMILA	3	17.301	4,00	3,23	1.251	GANADEZA SL	LALIN	S-S-I MOGUL DEFENDER ET 3X
0377 AVELINA	3	15.713	4,89	3,07	1.251	JESUS NIETO MARCOS	RODEIRO	CO-OP ROBUST CABRIOLET ET
0035 PORTUGUESA	2	15.381	5,05	3,08	1.251	JESUS NIETO MARCOS	RODEIRO	SULLY HARTFORD SWMN MYTH ET
OBREIRA 9900	2	18.232	3,67	3,19	1.251	MACEVA SOCIEDAD CIVIL	LALIN	RODASINDE XF DOORMAN DERBI ET
9457 MELCHORA	2	14.707	5,26	3,24	1.250	JESUS NIETO MARCOS	RODEIRO	CO-OP ROBUST CABRIOLET ET
9106	5	20.453	2,65	3,46	1.248	GANADERIA TOXO S.L.	LALIN	
SANTA 3800	3	15.478	4,43	3,64	1.248	SAT AGRIC. Y GANAD. SESTO	LALIN	SAN-RIAN MELENDI DOORMAN ET N1
0243	4	14.051	5,12	3,75	1.247	GANADERIA TOXO S.L.	LALIN	
0662 6371	2	13.589	5,89	3,29	1.247	SAT GANADERIA CASAGRANDE	LALIN	COGENT DG SUPERSTYLE
5044 YUMI	3	15.269	4,97	3,19	1.246	SAT GANDEIRIA PENIÑA 1043	A ESTRADA	SANDY-VALLEY BOLTON ET
RUBI 3238	5	14.730	4,54	3,90	1.244	GANADERIA LORENZO VILAMEA S.C.	LALIN	VVH ARMONICO N1
216 5430	4	18.472	3,46	3,28	1.244	GANADERIA PEREZ S.C.	LALIN	CASA DE LOLA XF SNOW BARMAN ET N1
5739 P	4	16.511	4,14	3,40	1.244	GANADERIA TOXO S.L.	LALIN	
REBECA-8888	4	16.736	4,19	3,23	1.242	FINCA SANTAYA S.A.T.	A ESTRADA	BOS CHAMPION RAYBOW N1
LUCRECIA 8300	2	14.021	5,33	3,53	1.242	SAT CENDAL	A ESTRADA	Zani Bolton MASCALESE Et TL Tv
3616	4	14.536	5,21	3,33	1.242	SAT GANDEIRIA PENIÑA 1043	A ESTRADA	CASA DE LOLA XF SNOW BARMAN ET
MARLEN 3652	3	13.905	5,49	3,44	1.241	CASA DO REI SC	RODEIRO	BOS SEIJO BOLTON TORREL ET
9411 MARISA	2	15.082	5,08	3,15	1.241	JESUS NIETO MARCOS	RODEIRO	CO-OP AVENGER ET
0447 0997	3	15.858	4,62	3,20	1.241	MOREIRA S.C.	VILA DE CRUCES	BOS SEIJO BOLTON TORREL ET
0452 PACHINA	3	14.885	5,43	2,90	1.240	JESUS NIETO MARCOS	RODEIRO	FARNEAR-TBR-BH LEWS FYN ET
4555 YARA	4	15.816	4,87	2,96	1.238	JESUS NIETO MARCOS	RODEIRO	GILLETTE STANLEYCUP ETM
0646 9325	2	13.778	5,52	3,46	1.237	SAT GANADERIA CASAGRANDE	LALIN	SIEMERS MCCUTCH KIAN ET
213 5426	4	18.535	3,38	3,29	1.236	GANADERIA PEREZ S.C.	LALIN	VENDAIRY STOP N1
8774 CORINA	3	17.836	3,98	2,95	1.236	GANADERIA RIADIGOS MACEIRA SC	LALIN	BOS SEIJO BOLTON TORREL ET
7976 CLARA	2	15.493	4,23	3,74	1.236	JESUS NIETO MARCOS	RODEIRO	SPRUCE-HAVEN STOIC ET
020 1519	3	16.932	4,08	3,22	1.235	AGRICOLA LEDO SC	RODEIRO	RONELEE GOLD DENALI ET N1
1197 PAULA	2	13.642	5,40	3,66	1.235	GANADERIA LALIN SL	DOZON	SAN VICENTE S LEOMARCOS FIV ET

INDICES XENÉTICOS - ICO

O ICO é o índice Xenético de selección no Estado Español, para avalia-los touros e vacas, e elaborase, básicamente, cos datos de Control Leiteiro e de Cualificación Morfolóxica. No clasificación das 100 mellores explotacións por Índice Xenético, según a valoración de Novembro de 2021, figuran as ganderías con alomenos 11 vacas avaliadas para índice de tipo e produción.

100 MELLORES EXPLOTACIÓNS DE PONTEVEDRA POR ICO

GANDERIA	CONCELLO	ICO	VACAS
DIPUTACION PONTEVEDRA	LALIN	3449	131
GB GANDERIA SC	LALIN	3406	123
JOSE RAMON PAZOS FONDEVILA	LALIN	3404	46
GANDERIA QUINTEIRO SC	LALIN	3397	82
JESUS NIETO MARCOS	RODEIRO	3304	401
PAULINO GONZALEZ FERNANDEZ	SILLEDA	3264	100
LUIS ALBERTO RIOS TROITIÑO	SILLEDA	3227	68
CASA DO REI SC	RODEIRO	3222	244
GANDERIA XILO S.C.	LALIN	3212	90
GANDERIA BLANCO ABONXO S.C.	LALIN	3210	98
CASA CAZADOR S.C.	RODEIRO	3207	139
GANDEIRIA PAIS S.C.	A ESTRADA	3184	79
CASA GAIO SC	RODEIRO	3167	43
GANDERIA IGLESIAS-FERRADAS S.C.	LALIN	3156	252
GANDERIA MANTEIGA S.C.	VILA DE CRUCES	3150	163
GANDEIRIA PEREIRA SC	FORCAREI	3124	110
XOCO S.C.	LALIN	3121	148
SAT AGRIC. Y GANAD. SESTO	LALIN	3120	130
MARCIAL S.C.	LALIN	3120	69
SAT OS HERDEIROS 1015 X.	SILLEDA	3117	139
GANDERIA CARRAL SC	LALIN	3113	164
PORTO S.C.	RODEIRO	3109	111
JOSE ANTONIO FERNANDEZ VAZQUEZ	RODEIRO	3105	60
GANDERIA TECEDERAS SC	LALIN	3105	120
ROSA ANA TENREIRO MERLAN	A ESTRADA	3078	191
GANDERIA PRESAS Y RIVEIRO S.C.	DOZON	3055	82
CASA DE BAIXO	RODEIRO	3050	99
SAT BERDON	LALIN	3048	95
A REVOLTA S.C.	VILA DE CRUCES	3045	64
GANDEIRIA LOUCENZO SAT 1272	LALIN	3043	219
GANDERIA CUÑARRO SC	LALIN	3041	128
ROBERTO JOSE LORENZO CARRAL	RODEIRO	3041	104
GANDERIA MEJUTO S.C.	SILLEDA	3040	199
MADRIÑAN SISO SL	LALIN	3035	147
GANDERIA ROXELO SC	RODEIRO	3033	73
MANUEL ANGEL ARCA BARREIRO	FORCAREI	3025	113
SAT GANDERIA VIEIRO	LALIN	3022	302
GANDERIA LALIN SL	DOZON	3022	97
JOSE VIEITEZ MATO	SILLEDA	3019	53
GANDERIA FRADE S.C.	VILA DE CRUCES	3017	123
JUAN ANTONIO RODRIGUEZ CASTRO	DOZON	3007	55
GANDERIA QUINTILLAN S.C.	SILLEDA	3005	102
FRAGA S.C.	LALIN	3005	162
GANAD. OS AMERICANOS SCL	VILA DE CRUCES	3003	146
TASIL SC	DOZON	3000	238

GANDERIA	CONCELLO	ICO	VACAS
SAT SAMPAIO	LALIN	2991	101
GANADERIA RIADIGOS MACEIRA SC	LALIN	2989	63
SAT O CHOPE	SILLEDA	2988	328
GANDEIRIA GESTOSO S.C.	A ESTRADA	2975	166
JOSE LUIS PEREIRA PAZOS	LALIN	2972	65
SAT MILO 987 XUGA	LALIN	2969	173
JOSE MANUEL LOPEZ RODRIGUEZ	DOZON	2969	68
GANDEIRIA COTO S.C.	RODEIRO	2969	115
SOC. GANADERA DE GRESANDE SC	LALIN	2968	135
MOREIRA S.C.	VILA DE CRUCES	2968	255
CIPRIANO FEIJOO PEÑA	LALIN	2967	92
MACEVA SOCIEDAD CIVIL	LALIN	2965	140
GANADERIA GARCIA PENERBOSA S.C.	RODEIRO	2963	84
GANDEIRIA PEREIRON S.L.	DOZON	2963	235
SAT CARBALLEIRAS	LALIN	2960	294
JAIME FERNANDEZ CHICANO	LALIN	2955	63
LUIS SALGUEIRO REY	SILLEDA	2955	48
GANDEIRIA RAMOS SC	A ESTRADA	2955	92
BANDA SC	RODEIRO	2954	54
ANDRES A. FERNANDEZ GARCIA	AGOLADA	2951	63
JOSE OJEA REBOREDO	LALIN	2943	62
GANDEIRIAS CARRAL S.C.	RODEIRO	2943	113
GANADERIA CASA REY SC	RODEIRO	2940	81
SAT GANADERIA CASAGRANDE	LALIN	2940	210
GANDEIRIA MIDON S.C.	LALIN	2937	75
CESAREO GONZALEZ IGLESIAS	LALIN	2936	109
RAFAEL FERNANDEZ CERVELA	RODEIRO	2929	96
GANADERIA O PORTO S.C.	LALIN	2927	174
MARIA JESUS DIEGUEZ DIEGUEZ	RODEIRO	2925	113
GANADERIA PROAS DARRIBA S.C.	RODEIRO	2923	135
SAT ESCUADRO 859 XUGA	SILLEDA	2921	151
FINCA SANTAYA S.A.T.	A ESTRADA	2920	184
GANADERIA LOPEZ GALLEGOS SC	RODEIRO	2909	111
GANADERÍA CASA DAS PEDRAS SC	LALIN	2908	196
SAT GANDEIRIA PENIÑA 1043	A ESTRADA	2901	246
JOSE ANTONIO GONZALEZ BUJAN	LALIN	2897	42
AMADORA CUÑARRO RODRIGUEZ	RODEIRO	2891	40
GANDEIRIA CASA LAMEIRO S.C.	RODEIRO	2888	35
GANDEIRIA RIELO SC	RODEIRO	2882	161
MARIA ROSA FERNANDEZ GONZALEZ	LALIN	2879	97
A COVA SC	FORCAREI	2875	38
GANDERIA MACEIRAS S.A.T.	DOZON	2873	253
ESPERANZA DAPENA VARELA	FORCAREI	2868	66
JULIO CALVIÑO ARIAS	RODEIRO	2868	119
VARELA MONTRIGO SL	LALIN	2867	64
GANADERIA CLAM S.L.	SILLEDA	2864	92
HNOS ARIAS VILA DE CRUCES SL	VILA DE CRUCES	2864	40
GANDEIRIA PALLON S.C.	RODEIRO	2860	96
MARIA CARMEN ABELEDO LOPEZ	LALIN	2855	40
MARIA JOSE BARREIRA CARBALLO	SILLEDA	2855	64
JOSE CALVIÑO VIÑAS	AGOLADA	2850	50
SAT MEIXOMENCE 821 XUGA	SILLEDA	2847	64
Mª FLORA BARROS FILLOY	FORCAREI	2847	54
GANDERIA AMARANTE FONDEVILA SC	LALIN	2845	42
GANADERIA BORRALLA S.C.	SILLEDA	2839	75

100 MELLORES VACAS POR ICO

NOME VACA	NOME PAI	ICO	EXPLOTACIÓN	LOCALIDADE
MOURISCADE HEROPLUS COCO ET	ANDERSTRUP SOUNDLOUD HEROPLUS	5083	DIPUTACION PONTEVEDRA	LALIN
BARONCELLE PALMER DIVINITY ET	PALMER ET	4909	GANDEIRIA RATO SC	RODEIRO
ANILA GUAY DIVINA ET	K&L OH ROSSI GUAY	4861	CASA DO REI SC	RODEIRO
KINTEIRO PALMER PADUA	PALMER ET	4841	GANADERIA QUINTEIRO SC	LALIN
KINTEIRO LAVONTE LARA ET	FUSTEAD SPERHERO LAVONTE ET	4771	GANADERIA QUINTEIRO SC	LALIN
ROXELO GUAY 9055	K&L OH ROSSI GUAY	4650	GANADERIA ROXELO SC	RODEIRO
CMP MALICIA SATURN ET	GLENHAVEN SATURN ET	4649	GANDEIRIA MIDON S.C.	LALIN
ABONXO SWINGMAN ARIEL ET	WESTCOAST SWINGMAN RED ET	4634	GB GANDERIA SC	LALIN
ANILA GIGASTAR PAULA ET	GIGASTAR ET	4609	CASA DO REI SC	RODEIRO
PADIN RORY 8031	BLUMENFELD GDANC RORY ET	4607	JESUS NIETO MARCOS	RODEIRO
ABONXO SALVUS MARGARITA ET	SALVUS ET	4599	GB GANDERIA SC	LALIN
BARONCELLE GIGASTAR DIVA ET	GIGASTAR ET	4593	GANDEIRIA RATO SC	RODEIRO
MANTEIGA GUAY LIMERA	K&L OH ROSSI GUAY	4556	GANADERIA MANTEIGA S.C.	VILA DE CRUCES
ABONXO HONDO GAGA	TIRSVAD HOTSPOT HONDO ET	4550	GB GANDERIA SC	LALIN
MANTEIGA METR.FROZEN XF RED ET	PROGENESIS METROPOLIS ET	4546	GANADERIA MANTEIGA S.C.	VILA DE CRUCES
KINTEIRO GIGASTAR GIGA ET	GIGASTAR ET	4518	GANADERIA QUINTEIRO SC	LALIN
KINTEIRO LAVONTE LAVA ET	FUSTEAD SPERHERO LAVONTE ET	4500	GANADERIA QUINTEIRO SC	LALIN
GESTOSO GUAY CANDELA 1192	K&L OH ROSSI GUAY	4481	GANDEIRIA GESTOSO S.C.	A ESTRADA
ANILA GIGASTAR GICHA ET	GIGASTAR ET	4434	CASA DO REI SC	RODEIRO
MANTEIGA GUAY IRINA	K&L OH ROSSI GUAY	4434	GANADERIA MANTEIGA S.C.	VILA DE CRUCES
KINTEIRO GIGASTAR GAGA ET	GIGASTAR ET	4433	GANADERIA QUINTEIRO SC	LALIN
ABONXO SALVAME MINIE	SALVAME	4414	GB GANDERIA SC	LALIN
ANILA GIGASTAR ORQUIDEA ET	GIGASTAR ET	4384	CASA DO REI SC	RODEIRO
ABONXO SALVUS ROSALINA RED ET	SALVUS ET	4382	GB GANDERIA SC	LALIN
KINTEIRO GUAY GUAYANA	K&L OH ROSSI GUAY	4366	GANADERIA QUINTEIRO SC	LALIN
CUNDINS CHARLY NOBLE	MR SPRING NOBLE ET	4310	ANA MARIA VALLADARES VILAR	RODEIRO
KINTEIRO CROWN CROACIA ET	VH HEDELUND CHARLEY CROWN	4308	GANADERIA QUINTEIRO SC	LALIN
ANILA XF APPLICAB. DIVINITY ET	STANTONS APPLICABLE ET	4304	CASA DO REI SC	RODEIRO
ABONXO SWINGMAN SOFIA ET	WESTCOAST SWINGMAN RED ET	4304	GB GANDERIA SC	LALIN
CMP JULIA SATURN ET	GLENHAVEN SATURN ET	4291	GANDEIRIA MIDON S.C.	LALIN
GUSTAVO GOAL GOLETA 1026	K&L POPPE GOAL	4290	GANADERIA IGLESIAS-FERRADAS S.C.	LALIN
KINTEIRO XF IMAX FABULA ET	SILVERRIDGE V IMAX ET	4271	GANADERIA QUINTEIRO SC	LALIN
MOURISCADE SALVAME ISLA	SALVAME	4268	DIPUTACION PONTEVEDRA	LALIN
MOURISCADE HONDO MARIETA	TIRSVAD HOTSPOT HONDO ET	4265	DIPUTACION PONTEVEDRA	LALIN
ABONXO SALVUS DIANA	SALVUS ET	4259	GB GANDERIA SC	LALIN
ABONXO HONDO GAMBIA	TIRSVAD HOTSPOT HONDO ET	4256	GB GANDERIA SC	LALIN
LAMEIRO GIGASTAR MILAGRITOS	GIGASTAR ET	4238	GANDEIRIA CASA LAMEIRO S.C.	RODEIRO
MEJUTO GUAY 4951	K&L OH ROSSI GUAY	4232	GANDERIA MEJUTO S.C.	SILLEDA
ALVIRO PURSUIT TRIANA 9977	PINE-TREE-I PURSUIT ET	4232	JOSE MANUEL LOPEZ RODRIGUEZ	DOZON
COTO GUAY FOSCA 4564	K&L OH ROSSI GUAY	4231	GANDEIRIA COTO S.C.	RODEIRO
MOURISCADE SPARK ROSA ET	SPARK RED ET	4219	DIPUTACION PONTEVEDRA	LALIN
MOURISCADE COPYRIGHT CIES	REGAN-DANHOF COPYRIGHT ET	4210	DIPUTACION PONTEVEDRA	LALIN
ALVIRO BEEGEES BAGA	PROGENESIS BEEGEES ET	4210	JOSE MANUEL LOPEZ RODRIGUEZ	DOZON
VIZCAYA SALVAME 2542	SALVAME	4210	ROBERTO JOSE LORENZO CARRAL	RODEIRO
PADIN RORY 2544	BLUMENFELD GDANC RORY ET	4208	JESUS NIETO MARCOS	RODEIRO
PADIN RORY 2568	BLUMENFELD GDANC RORY ET	4194	JESUS NIETO MARCOS	RODEIRO
BLANCOABONXO DATELINE 3896	PEAK ALTADATELINE ET	4177	GANADERIA BLANCO ABONXO S.C.	LALIN
ABONXO PURSUIT OKLAHOMA ET	PINE-TREE-I PURSUIT ET	4174	GB GANDERIA SC	LALIN
HERDEIRO GUAY JULIA 1092	K&L OH ROSSI GUAY	4171	PAULINO GONZALEZ FERNANDEZ	SILLEDA
KINTEIRO GENIAL TORLA	GYMNAST GENIAL ET	4169	GANADERIA QUINTEIRO SC	LALIN

NOME VACA	NOME PAT	ICO	EXPLORACIÓN	LOCALIDADE
G.ARCA SALVUS 2500	SALVUS ET	4168	MANUEL ANGEL ARCA BARREIRO	FORCAREI
CARBALLEIRAS XF MERRITT ET	S-S-I FRANCHISE BENZ ET	4167	SAT CARBALLEIRAS	LALIN
PADIN RORY 7121	BLUMENFELD GDANC RORY ET	4167	JESUS NIETO MARCOS	RODEIRO
MEJUTO GUAY 4964	K&L OH ROSSI GUAY	4165	GANDERIA MEJUTO S.C.	SILLEDA
LALIN GUAY 4854	K&L OH ROSSI GUAY	4164	GANADERIA LALIN SL	DOZON
RIELOA SALVAME 6773 MORENA	SALVAME	4164	GANDEIRIA RIELO SC	RODEIRO
F.MOREIRA GUAY 5940	K&L OH ROSSI GUAY	4155	MOREIRA S.C.	VILA DE CRUCES
ABONXO SALVUS MARGARITA ET	SALVUS ET	4153	GB GANDERIA SC	LALIN
ABONXO HUEY ELISA ET	T-SPRUCE FRAZZLED HUEY ET	4149	GB GANDERIA SC	LALIN
ABONXO PURSUIT LUISIANA ET	PINE-TREE-I PURSUIT ET	4144	GB GANDERIA SC	LALIN
ANILA CLUN AROSA	PENTAGON K&L POKEMON CLUN	4142	CASA DO REI SC	RODEIRO
G.ARCA SOBRADO CAMELIA	SOBRADO ET	4141	MANUEL ANGEL ARCA BARREIRO	FORCAREI
FRIOL GERO CASILDA 1346	GERO ET	4135	GANADERIA REBOREDO SC	DOZON
CARBALLEIRAS HUMBLINKINDSUPERH	COOKIECUTTER HUMBLINKIND ET	4132	SAT CARBALLEIRAS	LALIN
GRIOS DISCJOCKEY DIANA	CLAYNOOK DISCJOCKEY ET	4131	LUIS ALBERTO RIOS TROITIÑO	SILLEDA
ANILA NEWSTAR NELIDA ET	NEWSTAR	4130	CASA DO REI SC	RODEIRO
PORTO,S.C. GUAY 8361	K&L OH ROSSI GUAY	4129	PORTO S.C.	RODEIRO
SOUTOG HONDO HORACIA 5256	TIRSVAD HOTSPOT HONDO ET	4128	MACEVA SOCIEDAD CIVIL	LALIN
PAZOS RIVETING LOTTA 6430	S-S-I BG FRZZLD RIVETING ET	4124	JOSE RAMON PAZOS FONDEVILA	LALIN
ANILA GUAY SEVILLANA	K&L OH ROSSI GUAY	4121	CASA DO REI SC	RODEIRO
BLANCOABONXO ALTDATLINE 3908	PEAK ALTDATLINE ET	4121	GANADERIA BLANCO ABONXO S.C.	LALIN
MOURISCAD HONDO BOLERA	TIRSVAD HOTSPOT HONDO ET	4118	DIPUTACION PONTEVEDRA	LALIN
REY SALVAME 6580 SARELA	SALVAME	4116	GANADERIA CASA REY SC	RODEIRO
MANTEIGA KOEPON STEP XF ET	KOEPON ALTATOP RED ET	4116	GANADERIA MANTEIGA S.C.	VILA DE CRUCES
MANTEIGA SATURN TRAVIATA	GLENHAVEN SATURN ET	4116	GANADERIA MANTEIGA S.C.	VILA DE CRUCES
PADIN RORY 3352	BLUMENFELD GDANC RORY ET	4115	JESUS NIETO MARCOS	RODEIRO
HERDEIRO PALMER PAIPER 1094	PALMER ET	4114	PAULINO GONZALEZ FERNANDEZ	SILLEDA
ANILA GUAY GUAPIÑA ET	K&L OH ROSSI GUAY	4111	CASA DO REI SC	RODEIRO
MOURISCAD PURSUIT SILGAR	PINE-TREE-I PURSUIT ET	4111	DIPUTACION PONTEVEDRA	LALIN
ABONXO JEDI SARITA 9915	S-S-I MONTROSS JEDI ET	4109	GB GANDERIA SC	LALIN
GAIO PURSUIT PURSIA 4427	PINE-TREE-I PURSUIT ET	4104	CASA GAIO SC	RODEIRO
GRIOS RONALD LULI	TRENT-WAY-JS RONALD ET	4103	LUIS ALBERTO RIOS TROITIÑO	SILLEDA
ABONXO PURSUIT ALABAMA ET	PINE-TREE-I PURSUIT ET	4101	GB GANDERIA SC	LALIN
CAZADOR GUAY 3770	K&L OH ROSSI GUAY	4096	CASA CAZADOR S.C.	RODEIRO
XOCO GUAY 0051	K&L OH ROSSI GUAY	4086	XOCO S.C.	LALIN
NEGRO FABULOUS PARDA	PROGENESIS FABULOUS ET	4086	DIGNA NEGRO GARCIA	AGOLADA
GAIO CHALLENGER CHAIRA 0097	SANDY-VALLEY CHALLENGER ET	4085	CASA GAIO SC	RODEIRO
KINTEIRO CROWN FAMA ET	VH HEDELUND CHARLEY CROWN	4083	GANADERIA QUINTEIRO SC	LALIN
SANDALIO PALMER 3990 XUXA	PALMER ET	4082	ESPERANZA DAPENA VARELA	FORCAREI
FRADE GUAY ASTURIAS 2111	K&L OH ROSSI GUAY	4079	GANADERIA FRADE S.C.	VILA DE CRUCES
LALIN GUAY 0777	K&L OH ROSSI GUAY	4079	GANADERIA LALIN SL	DOZON
VIZCAYA AVENGER 6098	CO-OP AVENGER ET	4078	ROBERTO JOSE LORENZO CARRAL	RODEIRO
MANTEIGA GUAY SALSA	K&L OH ROSSI GUAY	4077	GANADERIA MANTEIGA S.C.	VILA DE CRUCES
GESTOSO SATURN NOELIA 4010	GLENHAVEN SATURN ET	4077	GANDEIRIA GESTOSO S.C.	A ESTRADA
HERDEIRO GUAY ICIA 1100	K&L OH ROSSI GUAY	4075	PAULINO GONZALEZ FERNANDEZ	SILLEDA
C.ANDRES GUAY 2034 AITANA	K&L OH ROSSI GUAY	4071	GANADERIA TECEDEIRAS SC	LALIN
OSHERDEIROS ALPHABET 2109 5214	OCD HELIX ALPHABET ET	4071	SAT OS HERDEIROS 1015 X.	SILLEDA
MOURISCAD PALMER DOROÑA	PALMER ET	4070	DIPUTACION PONTEVEDRA	LALIN
BARONCELLE GUAY TARTA ET	K&L OH ROSSI GUAY	4070	GANDEIRIA RATO SC	RODEIRO
HERDEIRO GUAY ENMA 1097	K&L OH ROSSI GUAY	4070	PAULINO GONZALEZ FERNANDEZ	SILLEDA
GCCRALLR GUAY CAMELIA ET	K&L OH ROSSI GUAY	4070	ROCIO CORRAL LAZARA	FORCAREI

FEMIAS CON PRODUÇÃO VITALICIA IGUAL OU MAIOR DE 78.000 KG. DE LEITE - 2021

GANDERÍA	VACA	LEITE	GRAXA	PROT.	DIAS	NP	KG/DIA
GANADEZA SL	1090	129.042	3,35	3,15	2.315	6	55,74
GANADERIA LOUZA S.C.	GLORIA-9651	123.999	3,66	2,94	2.547	7	48,68
GANADEZA SL	0034	123.569	3,40	3,33	2.949	6	41,90
GANADERIA PICHEL SC	7722 MARQUESA	123.157	3,84	3,24	3.944	11	31,23
GANADEZA SL	1052	122.833	3,36	3,14	2.597	7	47,30
GANDEIRIA PEREIRON S.L.	0785 AUXILIAR	122.357	3,61	3,44	3.550	9	34,47
JESUS NIETO MARCOS	9111 VIGUESA	118.663	4,34	3,12	2.453	7	48,37
JOSE VAZQUEZ DIEGUEZ	9618	117.894	2,65	3,18	2.505	6	47,06
GANADERIA LORENZO VILAMEA S.C.	NEGRA 0116	115.618	3,26	3,06	2.546	8	45,41
JOSE VAZQUEZ DIEGUEZ	54500	115.323	2,17	2,92	2.419	7	47,67
CASA DO REI SC	SHAKIRA 2568	114.202	4,39	3,27	2.730	7	41,83
FCO. JAVIER GONZALEZ BREA	BELEN 0471	112.908	3,25	2,97	2.942	9	38,38
RITA GUTIERREZ GARCIA	ROMERA 7682	112.284	3,58	3,25	2.931	8	38,31
JOSE SANTOME PEREIRO	COKETA 4345	112.111	3,48	3,00	3.305	7	33,92
PACIÑOS HORTOGANADERA S.C.	0272-1	110.694	2,36	3,06	2.133	5	51,90
JAIME FERNANDEZ GOMEZ	4117 DIONISIA	109.709	3,38	3,01	3.435	10	31,94
JOSE OJEA REBOREDO	CATUXA 7345	109.568	3,16	3,11	2.915	9	37,59
GB GANDERIA SC	TREVITA 3799	108.499	3,40	3,37	2.592	6	41,86
GANDEIRIA FONTECABALOS S.C.	1197	108.015	2,87	3,40	2.482	6	43,52
GANADEZA SL	3122	107.766	3,16	3,05	2.436	7	44,24
JOSE MARIA PENA GOMEZ	7792	107.211	3,25	3,25	3.501	9	30,62
ANTONIO MEIJOME BUJAN	AMADORA 6696	107.121	3,87	3,03	3.399	8	31,52
GANADERIA LORENZO VILAMEA S.C.	MUCHA 4155	106.866	4,10	3,41	2.730	9	39,15
GANADERIA MANTEIGA S.C.	040 7817 EVY	106.826	3,39	3,19	2.563	6	41,68
GANDEIRIA FONTECABALOS S.C.	7709 MIMI	105.965	2,93	3,38	2.774	7	38,20
GANADERIA IGLESIAS-FERRADAS S.C.	5431 CAIPIRINA	104.835	3,71	3,11	2.454	7	42,72
GANADEZA SL	3034	104.736	4,29	3,72	2.628	6	39,85
GANDEIRIA FONTECABALOS S.C.	3832	104.605	3,25	3,80	2.732	7	38,29
JOSE LAMAZARES LOPEZ	YESKA 8065	104.421	3,07	3,02	2.773	7	37,66
JUAN ANTONIO BARROS FILLOI	8500 ZAPATERA	104.269	4,43	3,24	2.835	8	36,78
DIEGUEZ PAZ SC	6006 VANGHO	104.170	3,56	3,24	2.620	8	39,76
BENJAMIN RODRIGUEZ CORTIZO	RITA 9860	103.568	3,92	3,43	3.393	9	30,52
GANADERIA QUINTILLAN S.C.	MORA 6704	103.290	3,68	3,42	3.096	9	33,36
GANADEZA SL	3126	103.257	3,77	3,28	2.517	6	41,02
GANADERIA MOSQUERA ALVAREZ SC	5903 LUNA	102.866	3,38	3,20	2.937	8	35,02
JOSE LAMAZARES LOPEZ	AZUCENA 3457	102.758	3,34	3,37	3.410	9	30,13
GANADERIA MORGADE S.C.	46 6781	102.502	3,33	3,45	2.617	6	39,17
SAT CARBALLEIRAS	8360	102.393	3,48	2,93	2.156	6	47,49
LUISA CEA PALLARES	RULA 2467	102.058	3,29	3,17	3.154	8	32,36
GANADERIA LORENZO VILAMEA S.C.	GALLEGA 7843	101.815	3,66	3,08	2.296	7	44,34
GANADERIA LORENZO VILAMEA S.C.	SETA 3369	101.682	3,66	3,37	2.166	5	46,94
GANADERIA XILO S.C.	CORONITA 3509	99.664	3,32	3,27	2.718	7	36,67
GANADERIA O PORTO S.C.	3749 NIKITA	99.578	3,64	3,00	2.307	6	43,16
GANDEIRIA FONTECABALOS S.C.	3124	99.110	2,49	3,18	2.091	6	47,40
TASIL SC	CRISTAL 3112	98.951	3,78	3,30	2.916	6	33,93
GANDERIA MEJUTO S.C.	0024	98.693	4,72	3,45	3.431	11	28,77
FERNANDO FERNANDEZ FERNANDEZ	1464 NAVARRA	98.331	4,01	3,13	3.526	9	27,89
GANDEIRIA PEREIRON S.L.	1227	98.240	4,70	3,59	2.504	7	39,23
SAT VAL DO CARBALLO 1120	5136	97.631	3,98	3,24	2.670	8	36,57
GANADERIA LORENZO VILAMEA S.C.	MARAVILLA 9782	97.431	3,27	3,42	2.245	7	43,40
JOSE VAZQUEZ DIEGUEZ	9703	97.298	3,27	3,24	2.246	7	43,32
GANADERIA PONTELLO S.C.	LEONA 0579	97.250	3,73	2,87	3.243	7	29,99
GANDEIRIA FONTECABALOS S.C.	9495	97.082	3,01	3,36	2.069	5	46,92
JOSE VAZQUEZ DIEGUEZ	99291	97.057	2,83	3,31	1.898	5	51,14

GANDERÍA	VACA	LEITE	GRAXA	PROT.	DIAS	NP	KG/DIA
RITA GUTIERREZ GARCIA	SOFIA 5606	96.818	3,35	3,27	2.817	8	34,37
MARIA OFELIA MONTOUTO COSTA	6045 PALOMA	95.424	3,50	3,12	3.382	8	28,22
CASA DE NEIRA SC	PONTELLA 8647	95.296	3,31	2,96	3.059	9	31,15
JOSE LAMAZARES LOPEZ	DANZA 7063	94.997	3,12	3,00	2.730	7	34,80
BENJAMIN RODRIGUEZ CORTIZO	MANZANIT 2392	94.989	2,66	2,87	2.704	7	35,13
FRAGA S.C.	8287	94.705	4,27	3,11	2.192	7	43,20
SOC. GANADERA DE GRESANDE SC	0774 XATA	94.704	3,82	3,45	2.500	7	37,88
GANADERIA ASEARA SC	8211 PISKA	94.635	4,13	3,40	3.372	11	28,06
DIEGUEZ PAZ SC	6575 MIRTA	94.466	3,59	3,48	2.338	6	40,40
GANDERIA MEJUTO S.C.	9057	94.086	3,97	3,24	2.523	7	37,29
MOREIRA S.C.	0278 9348	94.040	4,34	3,08	2.601	8	36,16
CASA DO REI SC	CARLOTA 2594	93.955	3,87	3,39	2.530	7	37,14
GANADERIA O PORTO S.C.	3748 INMA	93.702	3,87	2,96	2.336	7	40,11
GANADERIA PICHEL SC	2931 AFRICA	93.110	3,73	3,23	2.671	7	34,86
JOSE MANUEL OTERO IGLESIAS	3051 CARETA	93.080	3,39	3,07	2.981	8	31,22
GANDEIRIA COTO S.C.	4867 REVOLTOSA	92.864	3,54	3,54	2.642	8	35,15
SAT O CHOPE	1037	92.774	3,81	3,07	2.459	6	37,73
GANADERIA LORENZO VILAMEA S.C.	PRIMERA 3381	92.755	3,28	3,19	2.004	7	46,28
GANADERIA LOUZA O S.C.	ANDY-3039	92.428	3,41	3,05	2.227	6	41,50
CASA DO REI SC	PIÑA 5215	92.379	4,03	3,07	1.799	5	51,35
GANADEZA SL	6860	92.213	3,93	3,22	2.122	4	43,46
SAT CARBALLEIRAS	1429	92.091	4,23	3,54	2.527	7	36,44
MARIA JOSE BARREIRA CARBALLO	MARINA 8282	92.024	3,61	3,35	2.324	7	39,60
GB GANDERIA SC	OMANITA 3323	91.880	3,25	3,48	2.155	6	42,64
GANADERIA BOMBOI S.C.	0421 TUNA	91.811	3,78	3,30	2.960	7	31,02
GANADERIA BLANCO ABONXO S.C.	0655	91.595	3,61	3,41	2.195	5	41,73
GANADERIA CASA CABADO SC	LINDA 9015	91.467	3,89	3,38	2.992	8	30,57
PACIÑOS HORTOGANADERA S.C.	3318	91.449	3,28	3,16	2.266	5	40,36
AMADORA CUÑARRO RODRIGUEZ	7607 MAURICIA	91.097	2,94	3,06	2.706	6	33,66
JOSE MANUEL MATO JORGE	PASIEGA 4069	91.091	3,76	3,52	2.256	7	40,38
GANADERIA GONZALEZ S.C.	9106 NINA	91.051	4,16	3,34	2.661	6	34,22
MARIA ISABEL MOURE FERNANDEZ	0335	90.875	3,26	3,04	2.824	7	32,18
RAMON ABONJO GOMEZ	4710 COQUETA	90.724	4,08	3,61	2.887	7	31,43
MANUEL LORENZO LORENZO	6856 PRESUMIDA	90.675	2,81	2,78	2.687	7	33,75
JUAN ANTONIO BARROS FILLOI	4301 PEPA	90.524	3,77	3,12	2.732	6	33,13
GANADERIA LORENZO VILAMEA S.C.	LUCHA 4154	90.469	4,01	3,31	2.568	8	35,23
PAZ GARCIA ABELAIRAS	4874	90.326	3,95	3,34	2.656	8	34,01
GANADERIA IGLESIAS-FERRADAS S.C.	1899 ARMI	90.238	4,81	3,42	2.369	5	38,09
FINCA SANTAYA S.A.T.	LANDRA-5862	89.998	3,61	3,10	2.062	5	43,65
JOSE LAMAZARES LOPEZ	BLANQUITA 9420	89.945	3,53	3,41	2.912	8	30,89
BENJAMIN RODRIGUEZ CORTIZO	GLORIA-4006	89.873	3,14	3,07	2.432	6	36,95
GANADEZA SL	6052	89.770	3,81	3,79	1.929	6	46,54
Mª SUSANA BESTEIRO OTERO	ROSA 8505	89.740	3,31	3,36	2.694	8	33,31
COOP. DE FONCUBERTA	0635 3446	89.645	3,22	3,37	2.407	6	37,24
GANADERIA LORENZO VILAMEA S.C.	KATIUSKA 7818	89.451	4,59	3,40	2.334	7	38,33
ISABEL MARIA MARIÑO LIMERES	BLANCA 9166	89.413	4,03	3,27	3.560	9	25,12
GANADERIA CASA REY SC	5143 LILA	89.257	2,96	3,04	2.208	6	40,42
MOREIRA S.C.	0350 1193	89.252	4,46	3,23	1.991	6	44,83
JOSE MANUEL IGLESIAS LOPEZ	7602	89.244	3,98	3,21	2.283	6	39,09
O. BORRAJO E HIJOS S.C.	0302	88.992	4,24	3,19	2.844	7	31,29
GANDEIRIA CUMBRAOS SC	CONCHADA 7076	88.964	3,14	3,08	2.762	9	32,21
INES OTERO MARTINEZ	5359 ALMUDENA	88.779	3,95	3,31	2.454	5	36,18
CASA DE BAIXO	0101 MOURIÑA	88.503	4,08	3,33	2.932	8	30,19
FRAGA S.C.	0499	88.285	4,62	3,31	2.155	6	40,97
ROSA ANA TENREIRO MERLAN	ATENEA 8920	88.151	4,27	2,95	1.917	5	45,98
GANADERIA POUSA SC	2372 SORAYA	87.791	3,95	3,12	2.987	6	29,39
GANADERIA CASA DAS PEDRAS SC	8683 CHOUA	87.723	3,02	3,49	2.140	6	40,99

GANDERÍA	VACA	LEITE	GRAXA	PROT.	DIAS	NP	KG/DIA
JOSE VAZQUEZ DIEGUEZ	8941	87.636	2,97	3,38	1.927	6	45,48
Mª SUSANA BESTEIRO OTERO	DORA 5196	87.605	3,84	3,16	2.113	6	41,46
GANADERIA GARCIA PENERBOSA S.C.	7557	87.282	3,25	3,45	2.511	7	34,76
JAIME FERNANDEZ GOMEZ	1160 PATRICIA	87.184	3,35	2,84	2.707	6	32,21
GANADERIA PONTELLO S.C.	PALOMA 8431	87.051	3,44	2,97	2.515	7	34,61
SAT GANADERIA CASAGRANDE	0352 2668	86.990	5,03	3,29	2.167	7	40,14
GANADERIA TOXO S.L.	0515	86.945	3,62	3,46	2.003	6	43,41
GANDEIRIA CERVELA-ABELED0 SC	ANA 9008	86.922	2,99	3,19	2.823	7	30,79
GRANXA OS CASEIROS S.C.	MILAGROS 7532	86.922	3,95	3,35	2.314	7	37,56
JOSE OJEA REBOREDO	TOURA 5683	86.840	2,91	3,12	2.182	6	39,80
GANADERIA DA COSTA SC	9280	86.813	3,65	3,09	2.348	6	36,97
DIEGUEZ PAZ SC	6580	86.811	3,23	3,22	2.189	6	39,66
PAZ GARCIA ABELAIRAS	5777	86.766	4,13	3,61	2.488	7	34,87
GANDEIRIA FONTECABALOS S.C.	9061	86.581	3,14	3,40	2.319	6	37,34
GANDEIRIA CUMBRAOS SC	MIMOSA 3346	86.496	4,18	3,29	3.134	7	27,60
JOSE OJEA REBOREDO	RUBIA 4480	86.471	3,36	3,42	2.588	8	33,41
GANADERIA O PORTO S.C.	3355 KARLA	86.452	4,45	3,38	2.289	6	37,77
FCO. JAVIER GONZALEZ BREA	KESSY 3013	86.430	3,17	3,07	2.225	7	38,84
CASA DO REI SC	DELANA 5178	86.370	4,34	3,38	2.121	6	40,72
S.REMIGIO DE MACEIRAS SC	9608	86.352	4,55	3,74	2.464	6	35,05
FCO. JAVIER GONZALEZ BREA	ROMINA 3020	86.278	3,27	3,20	2.173	7	39,70
GANADERIA MORGADE S.C.	00 7574 BOLTON	86.137	3,95	3,47	3.039	7	28,34
VAL DE CAMBA SAT	7949	86.072	3,95	3,19	2.433	6	35,38
FCO. JAVIER GONZALEZ BREA	PARRULA 3038	85.876	4,40	3,43	2.345	6	36,62
MARIA JOSE BARREIRA CARBALLO	NEVADA 2941	85.680	3,39	3,28	2.076	7	41,27
COOP. DE FONCUBERTA	0554 2751	85.671	3,16	3,19	2.418	7	35,43
PORTO S.C.	5503	85.658	3,80	3,11	2.589	6	33,09
GRANXA OS CASEIROS S.C.	FRESCA 1481	85.633	4,33	3,41	2.414	6	35,47
GANADERIA XILO S.C.	ESTELA 3180	85.554	3,35	3,58	2.378	7	35,98
GANADERIA MANTEIGA S.C.	041 8074 ZAFY	85.441	3,27	3,12	2.110	6	40,49
JOSE CALVIÑO VIÑAS	9600	85.382	3,79	3,25	3.223	8	26,49
GANADERIA TOXO S.L.	4711	85.372	4,65	3,70	2.311	5	36,94
GANDEIRIA FONTECABALOS S.C.	6686	85.372	3,69	3,57	2.444	7	34,93
MANUEL LORENZO LORENZO	8377 MIMOSA	85.305	3,22	3,20	2.364	6	36,09
SAT VAL DO CARBALLO 1120	5134	85.293	3,29	2,92	2.482	8	34,36
JULIO CALVIÑO ARIAS	6272 LAICA	85.212	3,14	3,40	1.952	5	43,65
GANADERIA MANTEIGA S.C.	004 3067 EVA	85.129	3,24	3,26	2.105	5	40,44
SAT O CHOPE	2708	85.042	3,89	3,19	2.230	7	38,14
GANADERIA LORENZO VILAMEA S.C.	CORVA 3225	84.786	3,39	3,16	1.733	5	48,92
GRANXA OS CASEIROS S.C.	ROCA 8631	84.758	3,64	2,98	2.515	7	33,70
LUISA CEA PALLARES	LUCRECIA 1221	84.684	3,31	3,15	2.702	7	31,34
RAMON ABONJO GOMEZ	9245 LINDA	84.677	4,02	3,20	2.350	7	36,03
JUAN ANTONIO BARROS FILLOI	4674	84.572	3,93	3,20	2.249	6	37,60
JOSE DIEGUEZ VAZQUEZ	NIKA 1952	84.477	4,56	3,37	2.879	7	29,34
JOSE LUIS PRESAS VALLADARES	4858 XACOBA	84.394	3,26	3,23	2.800	7	30,14
GANADERIA PONTELLO S.C.	SELAYA 0447	84.377	3,43	2,99	3.089	8	27,32
GANADERIA TABOADA SC	ROSITA 3426	84.367	3,00	3,11	2.339	7	36,07
GANADERIA CARBALLAL GARCIA SC	8247 MELLIZA	84.365	3,69	2,85	2.761	8	30,56
JOSEFA SENRA GONZALEZ	CARLA 6083	84.356	3,16	2,90	2.428	7	34,74
MACEVA SOCIEDAD CIVIL	CURRA 1717	84.292	3,70	3,60	2.072	6	40,68
SAT CRESPO	0193	83.912	3,73	3,18	2.673	7	31,39
GANADERIA BARREIROS SC	9624	83.829	3,58	3,31	2.034	5	41,21
GANADERIA LORENZO VILAMEA S.C.	MELLIZA 3226	83.690	3,40	3,34	1.801	5	46,47
RITA GUTIERREZ GARCIA	PARDA 6148	83.668	3,52	3,23	2.335	7	35,83
GANDEIRIA CUMBRAOS SC	ARIEL 4005	83.621	3,98	3,30	2.617	8	31,95
ISABEL MARIA MARIÑO LIMERES	MARELA 8754	83.616	3,37	3,07	2.836	7	29,48
GANDEIRIA FONTECABALOS S.C.	8319	83.573	2,81	3,45	2.286	6	36,56

GANDERÍA	VACA	LEITE	GRAXA	PROT.	DIAS	NP	KG/DIA
SAT CARBALLEIRAS	2469	83.419	3,25	3,09	2.049	5	40,71
AGROXAQUI SL	2356	83.405	4,08	3,13	1.946	5	42,86
JOSE ANTONIO FERNANDEZ VAZQUEZ	2911 MIMOSA	83.226	3,74	3,21	2.207	6	37,71
JOSE LAMAZARES LOPEZ	SIRENA 1728	83.223	3,07	3,41	2.625	8	31,70
ALBERTO DOVAL CACHAFEIRO	GALLEGA 0625	83.205	3,28	3,41	2.793	8	29,79
PACIÑOS HORTOGANADERA S.C.	0239	83.060	3,33	3,20	2.035	4	40,82
GANDEIRIA FONTECABALOS S.C.	9411	83.048	2,69	3,24	2.024	6	41,03
SAT O CHOPE	8085	83.047	3,78	3,04	1.938	6	42,85
CARLOS DAFONTE FERNANDEZ	0706 PRINCESA	83.033	3,25	3,10	2.056	5	40,39
GANADERIA LALIN SL	4721 BRANDI	82.888	4,36	3,16	2.244	6	36,94
SAT CARBALLEIRAS	4982	82.819	4,28	3,11	1.962	5	42,21
GANADERIA CASA CABADO SC	BRILLANTE 0578	82.721	3,69	3,22	2.553	7	32,40
SALVADOR J. TARRIO PAZOS	SICA 4662	82.678	3,38	3,17	3.201	8	25,83
JOSE MANUEL IGLESIAS LOPEZ	1635	82.547	2,71	2,99	2.233	7	36,97
GANADERIA SILVA BARROS SC	1776 NUCHA	82.526	4,01	3,52	2.241	8	36,83
GANDEIRIA SANTO SC	2353 RITA	82.515	3,66	3,16	2.693	8	30,64
GANADERIA GONZALEZ S.C.	3983	82.482	4,01	3,37	2.075	5	39,75
LUIS ALBERTO RIOS TROITIÑO	4918 POMPOSA	82.464	4,38	3,31	2.173	6	37,95
SAT OS HERDEIROS 1015 X.	0135 7073	82.235	3,17	3,21	2.208	6	37,24
CESAREO GONZALEZ IGLESIAS	AZUCENA 6645	82.167	4,30	3,25	2.123	6	38,70
JOSE ANTONIO FERNANDEZ VAZQUEZ	5093 ARTISTA	81.984	4,07	3,36	2.055	5	39,89
O. BORRAJO E HIJOS S.C.	0256	81.957	4,93	3,32	3.121	7	26,26
JOSE VAZQUEZ DIEGUEZ	2905	81.938	3,08	3,14	1.877	5	43,65
GANADERIA TABOADA SC	ANDURIÑA 7950	81.927	3,15	3,22	2.358	6	34,74
JOSE LOPEZ FERNANDEZ	3934 MOSCA	81.896	3,40	3,25	2.574	7	31,82
GANADERIA MOSQUERA ALVAREZ SC	3141 COMBA	81.882	3,98	3,24	2.473	7	33,11
PACIÑOS HORTOGANADERA S.C.	0253	81.767	2,89	2,96	2.051	5	39,87
CORVAZ SC	4227 XESTA	81.753	3,68	3,38	2.845	8	28,74
GANAD. OS AMERICANOS SCL	2897	81.738	4,52	3,28	2.039	6	40,09
SAT CARBALLEIRAS	9503	81.718	4,56	3,01	2.108	6	38,77
GANDEIRIA FONTECABALOS S.C.	0865	81.694	3,13	3,54	1.964	5	41,60
GANADERIA LORENZO VILAMEA S.C.	CHULA 7859	81.688	3,91	3,50	2.110	6	38,71
VAL SILVA SL	0132 9795	81.658	3,46	3,25	2.527	6	32,31
GANADERIA PROAS DARRIBA S.C.	0648 CORAL	81.631	4,47	2,98	2.174	5	37,55
GANADERIA XILO S.C.	ENCANTADOR 3247	81.530	3,89	3,61	2.221	6	36,71
JOSE MANUEL IGLESIAS LOPEZ	4933	81.499	3,47	3,04	2.029	4	40,17
JULIO DIEGUEZ GARCIA	PALMA 7181	81.494	2,96	2,84	2.034	6	40,07
BENJAMIN RODRIGUEZ CORTIZO	ALBA 4412	81.354	2,68	3,08	2.536	7	32,08
GANADERIA CACHAFEIRO SAA SC	4732 SHEILA	81.327	3,94	2,93	3.195	8	25,45
JOSE OJEA REBOREDO	GALLEIRA 6884	81.312	4,04	3,45	2.413	6	33,70
GANADERIA ASEARA SC	6077 CEREIXA	81.279	4,25	3,54	2.648	7	30,69
ROBERTO JOSE LORENZO CARRAL	4161 BIENCH	81.270	4,81	3,47	2.307	6	35,23
GANADERIA IGLESIAS-FERRADAS S.C.	9913 BROCA	81.258	4,92	3,35	2.353	8	34,53
JESUS NIETO MARCOS	6057 LUGUINA	81.229	3,97	3,09	1.850	4	43,91
XOCO S.C.	9125	81.191	3,27	3,18	2.201	6	36,89
AGROXAQUI SL	2118	81.152	4,18	3,26	2.397	6	33,86
PACIÑOS HORTOGANADERA S.C.	0286	81.084	2,74	2,98	2.030	5	39,94
JOSE LUIS JORGE GARCIA	8802	80.921	3,93	3,07	2.243	6	36,08
DIEGUEZ PAZ SC	8242 CANARIA	80.884	3,75	3,50	1.681	5	48,12
JOSE VAZQUEZ DIEGUEZ	2308	80.874	3,05	2,92	1.620	4	49,92
JAIME FERNANDEZ GOMEZ	3424 CAPATAZ	80.847	3,54	3,17	2.832	7	28,55
MARIA ISABEL RODRIGUEZ SILVA	MUÑECA 1486	80.845	4,74	3,25	3.540	9	22,84
GANADERIA PONTELLO S.C.	LINA 9462	80.791	3,59	3,04	2.950	7	27,39
GANDEIRIA AGRASILVA SC	FAILDA 2444	80.647	3,19	3,16	2.071	5	38,94
GANDEIRIA CUMBRAOS SC	MARQUESA 3148	80.626	3,51	3,16	2.407	8	33,50
COOP. DE ANTELANA	0466 7011	80.614	2,62	2,91	2.014	5	40,03
GANADERIA LORENZO VILAMEA S.C.	XOTA 7828	80.511	3,18	3,11	2.389	7	33,70

GANDERÍA	VACA	LEITE	GRAXA	PROT.	DIAS	NP	KG/DIA
GANDERIA A COSTA S.C.	0004 2028	80.451	4,55	3,63	2.492	6	32,28
GANADERIA LORENZO VILAMEA S.C.	CAPELA 3341	80.385	4,15	3,32	1.979	5	40,62
SAT O CHOPE	9590	80.384	3,59	3,10	2.020	5	39,79
CASA DO REI SC	ALCIRA 5221	80.158	4,09	3,15	1.698	4	47,21
MANUEL MIGUEZ FILLOY	PITUFA 0760	80.139	3,55	3,04	2.371	6	33,80
GANADERIA CASA REY SC	6094 LINDA	80.133	3,00	3,29	1.797	5	44,59
GANADERIA LORENZO VILAMEA S.C.	BLANCA 3247	80.099	3,88	3,37	1.831	5	43,75
GANDEIRIA FONTECABALOS S.C.	7051	80.078	2,67	3,43	1.824	5	43,90
SAT CRESPO	0033	80.054	3,60	3,13	2.442	6	32,78
PORTO S.C.	3734	80.042	3,58	3,05	1.855	5	43,15
Mª CARMEN GARCIA JORGE	3177	79.981	2,96	3,46	2.483	7	32,21
GANADERIA LORENZO VILAMEA S.C.	PATA 3214	79.952	4,03	3,12	1.789	5	44,69
CASA DE NEIRA SC	PASIEGA 8311	79.738	3,22	3,09	2.861	9	27,87
JOSE MANUEL IGLESIAS LOPEZ	1645	79.727	3,68	3,37	2.297	6	34,71
FERNANDO FERNANDEZ FERNANDEZ	0699 ANTIA	79.719	4,08	3,00	3.121	8	25,54
GANDEIRIA SANTO SC	5220 PANCHITA	79.633	3,48	3,26	2.456	6	32,42
GANADEZA SL	6910	79.624	4,22	3,41	1.942	4	41,00
GANDERIA A COSTA S.C.	0000 3292	79.540	3,80	3,37	2.168	6	36,69
GANADERIA SANAMARO SC	7115	79.524	3,04	2,82	2.200	8	36,15
MARIA LAURA CACHAFEIRO CAMPOS	RASPITA 7828	79.496	3,81	3,26	2.699	5	29,45
MOREIRA S.C.	0338 6170	79.439	4,18	3,20	1.874	5	42,39
GANDERIA A COSTA S.C.	0062 9562 PATRY	79.422	3,41	3,16	2.337	7	33,98
GANADERIA PEREZ S.C.	306 2475	79.411	4,46	3,47	1.859	5	42,72
GANADERIA O PORTO S.C.	3356 KARINA	79.401	4,22	3,23	2.089	6	38,01
CASA DO REI SC	NANCY 5179	79.313	4,97	3,22	2.044	6	38,80
GANADERIA MORGADE S.C.	3486	79.310	3,45	3,39	2.016	5	39,34
MARIA CARMEN ABELEDO LOPEZ	5080 BLANCANIEV	79.243	3,19	3,04	2.264	6	35,00
SAT GANDEIRIA PEÑÑA 1043	6727 MAGREBI	79.214	4,35	3,40	2.396	7	33,06
ALICIA LOIS BARCIELA	DIANA 6789	79.208	3,08	2,98	2.309	7	34,30
GANADERIA DAFONTE S.C.	2779	79.187	3,83	3,47	2.229	6	35,53
ALBERTO DOVAL CACHAFEIRO	DOMINGA 6691	79.154	3,72	3,32	2.918	6	27,13
GANADEZA SL	6034	79.149	3,59	3,15	2.072	5	38,20
GANADERIA BARREIROS SC	5404 PARRULA 1	79.085	3,19	2,97	2.408	8	32,84
ANA MARIA IGLESIAS EIRAS	1386	79.029	3,56	3,23	2.560	6	30,87
CASA DO REI SC	MOURA ET 5204	78.951	3,22	2,87	1.675	5	47,13
GANADERIA LALIN SL	2890	78.876	4,21	3,09	2.401	6	32,85
GANDEIRIA RATO SC	6021 ANDREA	78.875	3,59	3,00	2.042	5	38,63
GANADERIA LOUZAO S.C.	ROXA-9388	78.852	3,62	3,03	2.273	7	34,69
JOSEFINA VILLANUEVA REY	3516 DOLI	78.846	3,44	3,32	1.843	5	42,78
MARIA JESUS DIEGUEZ DIEGUEZ	5613	78.780	3,36	2,97	2.709	7	29,08
EMILIO RODRIGUEZ REBOREDO	0718	78.779	3,32	3,35	2.145	6	36,73
GANADERIA TOXO S.L.	8975	78.747	4,14	3,54	2.149	5	36,64
JULIO CALVIÑO ARIAS	4548 DORINDA	78.733	3,54	3,43	2.114	5	37,24
GANADERIA CASA REY SC	1702	78.702	3,59	3,19	1.523	4	51,68
GANADERIA PROAS DARRIBA S.C.	2931 ROSALIA	78.604	4,52	2,98	2.103	6	37,38
GANADERIA IGLESIAS-FERRADAS S.C.	2590 AMELIA	78.413	4,82	3,35	2.035	5	38,53
GANADERIA BARREIROS SC	7302 FARRUCA	78.381	3,42	2,97	1.929	4	40,63
TASIL SC	3156 FRANCESA	78.252	3,16	3,13	1.947	6	40,19
SAT MILO 987 XUGA	2700 CHULA	78.129	3,64	3,35	2.711	9	28,82
GANADERIA FRADE S.C.	003 7909 BERTA	78.022	4,49	3,28	2.349	6	33,21
GANADERIA ROXELO SC	5940	78.021	4,06	3,58	2.145	6	36,37

PARÁMETROS REPRODUCTIVOS NO ANO 2021

CONCELLO/ COMARCA	INTERVALO PARTO 1ª INSEMINACIÓN % según intervalo de días					INTERVALO PARTO INSEM. FECUNDANTE % según intervalo de días					INTERVALO PARTO PARTO % según intervalo de días				
	MEDIA	< 46	46-80	81-110	< 110	MEDIA	< 91	91-120	121-150	< 150	MEDIA	≤ 390	390-420	421-450	≤ 450
VALGA	169,2	0,0	4,5	18,2	77,3	189,2	4,3	17,4	13,0	65,2	470,7	17,4	17,4	26,1	39,1
CALDAS	169,2	0,0	4,5	18,2	77,3	189,2	4,3	17,4	13,0	65,2	470,7	17,4	17,4	26,1	39,1
AGOLADA	85,9	14,6	41,3	23,9	20,2	152,6	29,4	17,7	13,6	39,3	433,1	43,7	13,4	11,1	31,8
LALIN	85,8	9,3	44,3	28,1	18,3	152,6	29,4	17,7	13,6	39,3	429,7	43,7	14,1	11,3	30,8
RODEIRO	89,4	6,3	38,4	34,2	21,1	152,6	29,4	17,7	13,6	39,3	434,1	40,8	15,4	11,1	32,7
SILLEDA	80,5	9,1	49,3	27,8	13,7	152,6	29,4	17,7	13,6	39,3	428,0	44,0	13,9	10,3	31,9
VILA DE CRUCES	83,0	10,9	44,2	26,9	17,9	152,6	29,4	17,7	13,6	39,3	434,8	41,9	11,9	13,5	32,7
DOZON	90,4	6,6	37,2	33,6	22,6	152,6	29,4	17,7	13,6	39,3	441,4	38,3	13,3	12,3	36,1
DEZA	85,8	8,7	43,2	29,6	18,5	152,6	29,4	17,7	13,6	39,3	430,3	43,2	14,2	11,1	31,5
A ESTRADA	88,1	7,2	43,2	28,4	21,2	158,4	28,9	18,0	13,0	40,1	422,6	47,4	14,0	11,1	27,6
FORCAREI	87,7	9,6	37,9	31,6	21,0	158,4	28,9	18,0	13,0	40,1	461,5	33,6	13,8	12,9	39,7
TABEIROS - TERRA DE MONTES	87,9	8,1	41,1	29,7	21,1	158,4	28,9	18,0	13,0	40,1	435,1	43,0	13,9	11,7	31,5
OURENSE	80,3	6,1	55,9	26,9	11,1	144,7	30,8	19,2	13,4	36,5	424,8	45,1	14,2	10,5	30,2
PONTEVEDRA	86,2	8,6	42,9	29,6	18,9	152,7	29,4	17,8	13,6	39,3	430,5	43,2	14,2	11,1	31,5
GALICIA	85,6	6,2	46,5	31,1	16,3	146,7	31,0	18,9	13,7	36,4	423,9	45,7	14,9	11,0	28,5

CONCELLO/COMARCA	Nº INSEMINACIÓN	1ª INS.	2ª INS.	3ª INS.
VALGA	1,1	91,7	5,6	2,8
CALDAS	1,1	91,7	5,6	2,8
AGOLADA	2,0	54,4	21,5	24,1
LALIN	2,3	44,8	23,9	31,3
RODEIRO	2,4	43,8	23,0	33,2
SILLEDA	2,5	42,6	22,5	35,0
VILA DE CRUCES	2,1	49,8	22,7	27,5
DOZON	2,5	39,3	25,1	35,6
DEZA	2,4	44,1	23,4	32,5
A ESTRADA	2,2	47,5	24,1	28,4
FORCAREI	2,9	40,1	20,0	39,9
TABEIROS - TERRA DE MONTES	2,4	45,1	22,7	32,2
OURENSE	2,5	39,9	23,9	36,3
PONTEVEDRA	2,4	44,2	23,4	32,5
GALICIA	2,3	45,9	23,3	30,8

RECONTO DE CÉLULAS SOMÁTICAS NO ANO 2021

CONCELLO/COMARCA	Nº RESES CONTROLADAS	% DE MOSTRAS		
		< 200.000	200.000 - 400.000	> 400.000
VALGA	375	79,5	10,1	10,4
CALDAS	375	79,5	10,1	10,4
AGOLADA	6.958	74,7	11,6	13,8
LALIN	13.370	71,5	12,2	16,2
RODEIRO	76.097	77,3	10,0	12,7
SILLEDA	42.587	79,5	9,2	11,4
VILA DE CRUCES	32.647	77,6	9,5	12,9
DOZON	9.719	74,8	10,4	14,8
DEZA	181.378	77,2	10,0	12,8
A ESTRADA	15.497	76,9	10,4	12,6
FORCAREI	10.143	73,6	11,6	14,8
TABEIROS - TERRA DE MONTES	25.640	75,6	10,9	13,5
OURENSE	11.895	73,0	12,1	14,9
PONTEVEDRA / OURENSE	219.288	76,8	10,2	13,0
GALICIA	1.864.559	77,3	9,8	12,8

MES	Nº RESES CONTROLADAS	% DE MOSTRAS		
		< 200.000	200.000 - 400.000	> 400.000
XANEIRO	19.819	77,5	10,2	12,3
FEBREIRO	20.102	77,3	10,1	12,6
MARZO	20.139	78,5	9,4	12,1
ABRIL	20.119	78,1	9,7	12,2
MAIO	20.134	78,0	9,6	12,4
XUÑO	20.004	76,3	10,2	13,5
XULLO	19.989	74,6	11,3	14,1
AGOSTO				
SETEMBRO	20.013	74,4	10,9	14,7
OUTUBRO	19.819	75,9	10,4	13,7
NOVEMBRO	19.606	76,7	10,2	13,1
DECEMBRO	19.544	77,4	9,9	12,7
PONTEVEDRA / OURENSE	219.288	76,8	10,2	13,0
GALICIA	1.864.559	77,3	9,8	12,8

TAXA DE NON RETORNO

Este índice reproductivo aporta información sobre a fertilidade do touro, vendo que porcentaxe de vacas que, sendo inseminadas por primeira vez, non volven a ser inseminadas nos 56 días posteriores.

Dado que se toma como referencia un alto número de inseminacións, en distintos rabaños, proporciona unha boa referencia sobre a fertilidade do touro.

Neste estudio, as inseminacións corresponden a explotacións en Control Leiteiro, efectuadas durante o ano 2021. A efectos de dar fiabilidade ao índice, so se indica a TNR dos touros con máis de 300 inseminacións.

A fertilidade dun touro mide a habilidade do seu seme para empreñar vacas. Pódese determinar por análise laboratorial, pero a validez desta análise é limitada, dende o momento que o espermatozoide que fertiliza o ovocito non é representativo da mostra de seme na súa totalidade (xa que é un so espermatozoide entre varios millóns que van na palleta). É polo que a fertilidade débese contrastar, aparte de facelo no laboratorio, con outros índices como pode ser a Taxa de Non Retorno.

De cada touro indícase

- Nome completo
- Número de primeiras inseminacións incluídas na análise
- Taxa de Non Retorno, porcentaxe de primeiras inseminacións que non repetiron no intervalo posterior de 56 días.
- Porcentaxe de xovencas as que se fixeron as inseminacións (a maior fertilidade das xovencas fronte as vacas pode influir na TNR)

REXISTRO	NOME	TOTAL	VÁLIDA	TNR ADULT.	TOTAL	VÁLIDAS	TNR XOY.	% XOY.
ESPM9204895627	GENUINE ET	4.150	2.161	52,1	686	481	70,1	16,5
ESPM9204895626	GERO ET	4.068	1.944	47,8	2.966	1.679	56,6	72,9
ESPM9205063930	GIGABALL	4.045	2.075	51,3	594	433	72,9	14,7
ESPM9204300529	SANXURXO ET	3.530	1.886	53,4	690	512	74,2	19,5
ESPM9204898428	Kaergaard Soundcloud KEY	3.190	1.640	51,4	539	372	69,0	16,9
ESPM9204741024	PALMER ET	2.907	1.631	56,1	1.395	926	66,4	48,0
ESPM9204828913	Tirsvad Hotspot HONDO ET	2.674	1.495	55,9	578	413	71,5	21,6
CANM0012192429	Silverridge V EUGENIO	2.574	1.546	60,1	710	526	74,1	27,6
ESPM9204897684	Koe 10275 SPORTING ET	2.409	1.277	53,0	380	268	70,5	15,8
ESPM9204301925	SIGMA ET	2.348	1.183	50,4	194	133	68,6	8,3
ESPM1504153910	GRILLE MCC CINDER FIV HAPPY	2.333	1.313	56,3	311	220	70,7	13,3
840M3141657524	BLUMENFELD FRAZLD BASIC-ET	1.851	1.028	55,5	655	432	66,0	35,4
ESPM9204897685	STELO ET	1.741	838	48,1	213	141	66,2	12,2
ESPM9204828910	RISTO ET	1.510	762	50,5	302	198	65,6	20,0
CANM0013353753	Progenesis PINBALL	1.494	856	57,3	525	367	69,9	35,1
ESPM9204595909	Tirsvad Mission PRINCI P RED	1.349	699	51,8	226	145	64,2	16,8
ESPM9204630027	SALVAME	1.330	776	58,4	915	566	61,9	68,8
ESPM9204897686	Gga STUART ET	1.264	663	52,5	1.011	592	58,6	80,0
ESPM9204487906	Dg BI BATTLE	1.201	697	58,0	884	538	60,9	73,6
ESPM9204896664	GIGI Red ET	1.187	641	54,0	202	152	75,3	17,0
840M3132417775	Woodcrest KING DOC	1.134	589	51,9	385	237	61,6	34,0
ESPM9204898427	Anderstrup Soundcloud HEROPLUS	1.075	455	42,3	777	373	48,0	72,3
USAM0055618778	Glen-D-Haven ALTAHOTROD	993	609	61,3	397	300	75,6	40,0
ESPM9204987957	GROVE ET	978	466	47,7	125	86	68,8	12,8
ESPM9204695956	K&L Oh Rossi GUAY	948	540	57,0	200	144	72,0	21,1
ESPM9204695983	SEMPRE ET	945	503	53,2	169	107	63,3	17,9
ESPM9204896314	GIO ET	944	552	58,5	263	192	73,0	27,9
ESPM1504831993	San Rian JEQUE Hotjob	918	460	50,1	71	49	69,0	7,7
840M3142934708	Ocd Helix ALPHABET ET	907	507	55,9	292	200	68,5	32,2
CANM0013025326	Glenhaven SATURN ET	883	538	60,9	257	203	79,0	29,1
CANM0012857690	Pine Tree-I PURSUIT	879	481	54,7	546	326	59,7	62,1
NLDM0659618414	Delta INDUCTOR	859	440	51,2	245	154	62,9	28,5
CANM0107359260	Comestar LAUTRUST	851	499	58,6	252	182	72,2	29,6
840M3142352034	Trent-Way-Js RONALD ET	845	478	56,6	293	183	62,5	34,7
840M3135087039	Stantons ATEAM	841	469	55,8	290	212	73,1	34,5
ESPM9204300527	ARION	756	406	53,7	168	123	73,2	22,2
840M3149236600	Larcrest CAPTIVATING ET	748	458	61,2	298	220	73,8	39,8
840M3150452154	Fairmont RIDGELINE ET	721	412	57,1	319	215	67,4	44,2
ESPM9205063929	FAVORITE ET	717	383	53,4	154	107	69,5	21,5
FRAM2939812989	Petton PEPSI	716	419	58,5	305	224	73,4	42,6
ESPM9204352137	Buiteneind K&L Cv CLEVER	704	407	57,8	138	104	75,4	19,6
840M3149513988	Clear Echo Tahti TRUXTON ET	702	363	51,7	253	152	60,1	36,0
840M3129205459	PEAK ALTAAMULET	698	381	54,6	272	188	69,1	39,0
ESPM0804884899	Cavalleria Crimson GLOP ET	684	339	49,6	94	66	70,2	13,7
840M3129037617	Co-Op Aardema TETHRA ET	684	389	56,9	174	127	73,0	25,4
ESPM9204895628	BIMBO ET	682	378	55,4	87	64	73,6	12,8
840M3138510972	Blumenfeld Gdanc RORY ET	665	373	56,1	222	152	68,5	33,4
ESPM9203594785	Vvh ARMONICO	650	333	51,2	133	86	64,7	20,5

REXISTRO	NOME	TOTAL	VÁLIDA	TNR ADULT.	TOTAL	VÁLIDAS	TNR XOV.	% XOV.
DEUM0361804792	Gga GANGWAY ET	641	340	53,0	242	169	69,8	37,8
ESPM9204595968	SNOB ET	640	349	54,5	66	52	78,8	10,3
ESPM9204595910	MERITENE	634	349	55,1	99	76	76,8	15,6
USAM0071703339	Bacon-Hill MONTROSS	604	325	53,8	164	101	61,6	27,2
840M3138843085	Cherry-Lily Zip LUSTER P ET	581	307	52,8	201	124	61,7	34,6
840M3131003184	S-S-I Millington TOTEM ET	567	307	54,1	138	96	69,6	24,3
ESPM9204631170	K&L Poppe GOAL	563	317	56,3	83	64	77,1	14,7
ESPM9204691049	SALUD ET	553	306	55,3	82	44	53,7	14,8
NLDM0574590532	Poppe FREESTYLE Red	552	287	52,0	233	155	66,5	42,2
ESPM9204826912	PANDA RED ET	535	302	56,5	87	57	65,5	16,3
ESPM9204894881	RIOAVESO ET	532	269	50,6	85	57	67,1	16,0
840M3143722150	S S I Doc HOLLYWOOD ET	532	257	48,3	142	84	59,2	26,7
840M3200824963	Peak FORTNITE	515	313	60,8	308	205	66,6	59,8
ESPM9204292619	Akilia KIWI ET	505	269	53,3	119	87	73,1	23,6
840M3131083927	Aot Silver HELIX ET	493	269	54,6	265	165	62,3	53,8
ESPM9204739615	SOBRADO ET	488	260	53,3	93	57	61,3	19,1
ESPM9204739616	SOLER ET	483	250	51,8	62	38	61,3	12,8
ESPM9204301926	Zandenburg Evan MELLOR	468	274	58,6	142	100	70,4	30,3
NLDM0590721134	Barnkamper SYLVESTER	468	248	53,0	116	78	67,2	24,8
ESPM9204899611	MERCURY ET	456	251	55,0	59	44	74,6	12,9
840M3143986722	Siemers Exc HANANS 31753 ET	444	270	60,8	270	192	71,1	60,8
ESPM9204595970	Hunter K&L Sv Adrian SALVATIER	443	244	55,1	80	53	66,3	18,1
NFRM9917000106	LIM CAMPOLONGO NOIR	419	217	51,8	2	2	100,0	0,5
ESPM9204474514	K&L Js DONSIMON	417	221	53,0	254	149	58,7	60,9
ESPM9204108005	JULIUS ET	410	244	59,5	82	57	69,5	20,0
840M3139888016	Coldsprings BLASKA ET	404	214	53,0	105	68	64,8	26,0
840M3139490455	Fustead S-S-I SOLUTION ET	404	226	55,9	143	85	59,4	35,4
ESPM9204932282	BARIK Ev Naiade ET	403	188	46,7	253	136	53,8	62,8
CANM0013353973	PROGENESIS REDDIT	382	231	60,5	124	94	75,8	32,5
840M3140986372	Peak ALTADATELINE ET	381	247	64,8	202	141	69,8	53,0
ESPM9204695984	ADONIS	378	193	51,1	63	43	68,3	16,7
ESPM9204300530	Sjonny SUPERTORO	377	207	54,9	130	83	63,9	34,5
840M3137164268	Regan-Danhof COPYRIGHT	377	217	57,6	100	76	76,0	26,5
840M3131003289	S-S-I SILVER SPIKE	369	193	52,3	79	51	64,6	21,4
CANM0012283183	Westcoast RANDALL	368	224	60,9	118	88	74,6	32,1
840M3140765936	Kingemerling Helx DOCTOR ET	364	191	52,5	123	85	69,1	33,8
840M3129128855	Peak HOTLINE ET	363	190	52,3	160	96	60,0	44,1
ESPM0804888739	Thos Solitair ALSO PP RED	359	182	50,7	66	42	63,6	18,4
ESPM9204737765	SUPRA ET	358	202	56,4	61	44	72,1	17,0
NFRM9917000061	LIM ZAKO	358	193	53,9	5	3	60,0	1,4
NFRM9941000147	AB PERSAN DE PETIT ROSIERE	357	184	51,5	3	3	100,0	0,8
NFRM9955000026	MON CRASAT	354	178	50,3	4	3	75,0	1,1
ESPM0804883276	Thos Hotspot BERTO	351	150	42,7	51	33	64,7	14,5
USAM0074564764	Plain-knoll KING ROYAL ET	351	160	45,6	111	57	51,4	31,6
USAM0074261651	MELARRY JOSUPER FRAZZLED ET	349	178	51,0	115	72	62,6	33,0
NFRM9917000159	LIM OURONEGRO	346	173	50,0	5	3	60,0	1,4
840M3011816312	Co-Op RENEGADE ET	343	182	53,1	162	110	67,9	47,2
CANM0107567492	Croteau Lesperron UNIX	343	189	55,1	99	75	75,8	28,9
ESPM2704695947	Rodasinde Downtown DINYDON	341	188	55,1	39	22	56,4	11,4
840M3148279820	Twin Ridge REVELATION ET	339	193	56,9	116	85	73,3	34,2
840M3142181520	Peak ALTAHOTJOB ET	338	184	54,4	157	92	58,6	46,4
840M3138499077	PEAK ALTAALTUVE-ET	336	195	58,0	126	84	66,7	37,5
ESPM1504894023	Grille Discjockey DIMAX ET	331	166	50,2	52	37	71,2	15,7
840M3150997179	Fly-Higher MELLENCAMP	330	177	53,6	110	72	65,5	33,3
CANM0012609076	Progenesis SUMMERDAY	328	187	57,0	84	68	81,0	25,6
ESPM2704831901	Sat Agosto Dar. Kyo UBBE ET	328	167	50,9	32	20	62,5	9,8
ESPM9204896665	KELVIN ET	325	187	57,5	62	45	72,6	19,1
ESPM9204824754	HARLEY Alh Quimera ET	324	183	56,5	87	57	65,5	26,9
840M3133106322	Ocd Spring SAMURI ET	324	169	52,2	76	47	61,8	23,5
USAM0069981349	Seagull-Bay SUPERSIRE Et	323	185	57,3	99	64	64,7	30,7
ESPM9205097049	DOLOMITA Delta Jaidyn	321	183	57,0	60	46	76,7	18,7
ESPM9204896316	CASTROMIL ET	320	166	51,9	60	39	65,0	18,8
NFRM9917000098	LIM FLIKI	314	155	49,4	5	4	80,0	1,6
CANM0012949010	Progenesis MAESTRO	310	194	62,6	69	56	81,2	22,3
840M3202985632	Aurora MAGELLAN ET	308	168	54,6	134	89	66,4	43,5
ESPM0804882533	Cavalleria Kenobi BROU ET	305	145	47,5	47	33	70,2	15,4
NFRM9917000110	LIM JASTON	301	160	53,2	6	5	83,3	2,0
ESPM9204057956	Anderstrup Balisto QUIXOTE ET	300	161	53,7	37	24	64,9	12,3

TOUROS MAIS UTILIZADOS 2021 (PONTEVEDRA/GALICIA) ≥ 100 INSEMINACIÓNS

NOME LARGO	NOME CURTO	REXISTRO	Nº INS PONT	Nº INS GAL	% UTILIZACIÓN
DESCONOCIDO AZUL BELGA	AB AZUL BELGA	NFRM9900000041	5.100	23.854	21,38 %
DESCONOCIDO LIMOUSINE	LIM LIMOUSINE	NFRM9900000017	4.767	29.653	16,08 %
SANXURXO ET	SANXURXO XFO	ESPM9204300529	1.843	9.781	18,84 %
DESCONOCIDO CARNE	OC CARNE	NFRM9900000098	1.793	13.940	12,86 %
San Rian JEQUE Hotjob	JEQUE XFO	ESPM1504831993	1.313	3.873	33,90 %
PALMER ET	PALMER XFO	ESPM9204741024	1.223	5.875	20,82 %
SIGMA ET	SIGMA XFO	ESPM9204301925	1.190	5.851	20,34 %
SOLER ET	SOLER XFO	ESPM9204739616	1.180	1.867	63,20 %
GERO ET	GERO XFO	ESPM9204895626	1.097	6.528	16,80 %
GENUINE ET	GENUINE XFO	ESPM9204895627	1.073	9.810	10,94 %
Desconocido ANGUS	ANG ANGUS	NFRM9900000016	1.072	12.643	8,48 %
Tirsvad Hotspot HONDO ET	HONDO XFO	ESPM9204828913	1.002	6.371	15,73 %
Koe 10275 SPORTING ET	SPORTING XFO	ESPM9204897684	898	6.080	14,77 %
GIGABALL	GIGABALL XFO	ESPM9205063930	891	9.685	9,20 %
DESCONOCIDO FRISON	FRISON	FNRM9900000011	842	6.253	13,47 %
LIM CAMPOLONGO NOIR	LIM NOIR	NFRM9917000106	719	2.054	35,00 %
Silverridge V EUGENIO	EUGENIO SMX	CANM0012192429	710	5.470	12,98 %
Blumenfeld Gdanc RORY ET	RORY CRI	840M3138510972	666	1.512	44,05 %
Kaergaard Soundcloud KEY	KEY XFO	ESPM9204898428	618	7.715	8,01 %
GRILLE MCC CINDER FIV HAPPY	HAPPY XFO	ESPM1504153910	595	6.559	9,07 %
SNOB ET	SNOB XFO	ESPM9204595968	559	2.225	25,12 %
Delta INDUCTOR	INDUCTOR CRV	NLDM0659618414	556	2.579	21,56 %
PANDA RED ET	PANDA XFO	ESPM9204826912	470	2.138	21,98 %
STELO ET	STELO XFO	ESPM9204897685	407	4.877	8,35 %
TRANSFERENCIA EMBRIONARIA	EMBRION	FNRM9900000008	402	2.028	19,82 %
MERITENE	MERITENE XFO	ESPM9204595910	402	1.698	23,67 %
LIM JASTON	LIM JASTON	NFRM9917000110	397	1.113	35,67 %
K&L Oh Rossi GUAY	GUAY XFO	ESPM9204695956	396	2.200	18,00 %
AB ARLUC DE CAL FONT	AB ARLUC	NFRM9941000115	392	421	93,11 %
SUPREM ET	SUPREM XFO	ESPM9204013814	388	744	52,15 %
SALVAME	SALVAME XFO	ESPM9204630027	345	2.345	14,71 %
AB PERSAN DE PETIT ROSIERE	AB PERSAN	NFRM9941000147	343	1.615	21,24 %
LIM MANSO	LIM MANSO	NFRM9917000157	340	1.078	31,54 %
Cavalleria Crimson GLOP ET	GLOP XFO	ESPM0804884899	319	2.615	12,20 %
CACHENO	CAC CACHENO	NFRM9900000044	305	1.181	25,83 %
Thos Salvus ZIPIT P RED ET	ZIPIT P RED XFO	ESPM0804887818	303	816	37,13 %
Stantons ATEAM	ATEAM SMX	840M3135087039	288	1.762	16,35 %
Peak LIFEFORCE ET	LIFEFORCE CRI	840M3200824439	267	303	88,12 %
GIGI Red ET	GIGI XFO	ESPM9204896664	259	2.939	8,81 %
JULIUS ET	JULIUS XFO	ESPM9204108005	251	1.112	22,57 %
MONTA NATURAL LIMOUSIN	LIM M N LIMOUSIN	NFRM99000000170	246	699	35,19 %
Rodasinde Downtown DINYDON	DINYDON XFO	ESPM2704695947	245	1.100	22,27 %
Peak BONANZA	BONANZA CRI	NLDM0648499264	236	289	81,66 %
AB GALDERIC DE CAL FONT	AB GALDERIC	NFRM9941000146	233	981	23,75 %
Co-Op Troy PILEDRIVER ET	PILEDRIVER CRI	840M3126539652	232	580	40,00 %
AB CUC DE CAL FONT	AB CUC	NFRM9941000134	231	482	47,93 %
Campa SUPERMARIO	SUPERMARIO XFO	ESPM1504487931	230	669	34,38 %
LIM JAMUZ	LIM JAMUZ	NFRM9917000123	228	379	60,16 %
Buiteneind K&L Cv CLEVER	CLEVER XFO	ESPM9204352137	226	1.999	11,31 %
PAIXON ET	PAIXON XFO	ESPM9204739613	223	687	32,46 %
GAYOSO AG	RG GAYOSO	NFRM9922000136	221	363	60,88 %

NOME LARGO	NOME CURTO	REXISTRO	Nº INS PONT	Nº INS GAL	% UTILIZACIÓN
MONTA NATURAL FRISON	M N FRISON	FNRM990000110	215	1.398	15,38 %
Sjonny SUPERTORO	SUPERTORO	ESPM9204300530	211	758	27,84 %
Dg BI BATTLE	BI BATTLE XFO	ESPM9204487906	207	2.022	10,24 %
LIM ZAKO	LIM ZAKO	NFRM9917000061	206	1.745	11,81 %
Fontelas Imax SHAKIRO ET	SHAKIRO XFO	ESPM1504831924	206	958	21,50 %
Tirsvad Mission PRINCI P RED	PRINCI P XFO	ESPM9204595909	203	3.643	5,57 %
Walnutlawn SIDEKICK	SIDEKICK SMX	CANM0012508113	199	739	26,93 %
GIO ET	GIO P XFO	ESPM9204896314	195	2.567	7,60 %
Pine Tree-I PURSUIT	PURSUIT SMX	CANM0012857690	195	1.624	12,01 %
Progenesis SUMMERDAY	SUMMERDAY SMX	CANM0012609076	193	717	26,92 %
Progenesis PINBALL	PINBALL SMX	CANM0013353753	189	3.108	6,08 %
DESCONOCIDO RUBIA	RG RUBIA	NFRM9900000022	184	3.087	5,96 %
Jbtoullec OTTO Jbt ET	OTTO ASC	ESPM9204863757	179	525	34,10 %
Anderstrup Soundcloud HEROPLUS	HEROPLUS XFO	ESPM9204898427	169	1.933	8,74 %
LIM FLIKI	LIM FLIKI	NFRM9917000098	169	1.610	10,50 %
FAVORITE ET	FAVORITE XFO	ESPM9205063929	165	1.703	9,69 %
Gin Vorab KURVERS Red ET	KURVERS XFO	ESPM9204828911	165	428	38,55 %
BRAUN ET	BRAUN XFO	ESPM9204415119	158	393	40,20 %
Hartford Josup BEYOND ET	BEYOND CRI	USAM0074260987	155	165	93,94 %
RA BLONDIE P	RA BLONDIE	NFRM9942000024	155	313	49,52 %
Glenhaven SATURN ET	SATURN GGI	CANM0013025326	153	2.067	7,40 %
RUFINO AG	RG RUFINO	NFRM9922000143	152	954	15,93 %
Vvh ARMONICO	ARMONICO	ESPM9203594785	151	1.698	8,89 %
DESCONOCIDO MONTBELIARD	MON MONTBELIARD	NFRM9900000055	148	1.058	13,99 %
Mr Ocd Robust DONATELLO Et	DONATELLO	840M3006989495	147	274	53,65 %
Co-Op Aardema TETHRA ET	TETHRA CRI	840M3129037617	147	1.851	7,94 %
Progenesis AVATAR	AVATAR	CANM0012380028	146	330	44,24 %
Peak FORTNITE	FORTNITE CRI	840M3200824963	146	950	15,37 %
LIM OURONEGRO	LIM OURONEGRO	NFRM9917000159	139	2.077	6,69 %
SALUD ET	SALUD XFO	ESPM9204691049	135	1.572	8,59 %
Teixeiro Clun ASENSIO FIV ET	ASENSIO XFO	ESPM2704695902	134	244	54,92 %
Cavalleria Crimson CLAM	CLAM XFO	ESPM0804884900	133	893	14,89 %
LIM ENRICO	LIM ENRICO	NFRM9917000067	129	968	13,33 %
K&L Poppe GOAL	GOAL XFO	ESPM9204631170	128	1.394	9,18 %
CUBILLON	RG CUBILLON	NFRM9900622108	128	464	27,59 %
SEMPRE ET	SEMPRE XFO	ESPM9204695983	128	2.539	5,04 %
Delta COLORADO Red	COLORADO RED	NLDM0944239050	126	643	19,60 %
Gga GANGWAY ET	GANGWAY GGI	DEUM0361804792	119	1.271	9,36 %
LIM MAYORAL	LIM MAYORAL	NFRM9917000144	118	483	24,43 %
AB CARDENER DE CAL FONT	AB CARDENER	NFRM9941000140	116	1.082	10,72 %
K&L Js DONSIMON	DONSIMON XFO	ESPM9204474514	116	896	12,95 %
SANDY-VALLEY EMERALD-ET	EMERALD SMX	840M3140616308	116	358	32,40 %
INTER Alh Penley ET	INTER ABK	ESPM9205064706	115	235	48,94 %
Delta SANDER Red P	SANDER CRV	NLDM0718809982	115	590	19,49 %
AB VELOCE DE BOULOGNE	AB VELOCE	NFRM9941000187	114	264	43,18 %
GALON Alh Ibiziana ET	GALON ABK	ESPM9204932288	114	618	18,45 %
BIMBO ET	BIMBO XFO	ESPM9204895628	110	2.003	5,49 %
LIM JACADIT	LIM JACADIT	NFRM9917000173	110	865	12,72 %
Gga MAKRON ET	MAKRON XFO	ESPM9204899564	107	973	11,00 %
MON ZWAANHEUVEL IBIZA	MON IBIZA	NFRM9955000013	106	267	39,70 %
Westcoast RANDALL	RANDALL	CANM0012283183	103	817	12,61 %
ANG MALABAR	ANG MALABAR	NFRM9916000029	102	865	11,79 %
Anderstrup Balisto QUIXOTE ET	QUIXOTE XFO	ESPM9204057956	102	916	11,14 %
Anila Palmer RODEIRO	RODEIRO XFO	ESPM3605063927	100	142	70,42 %

FACILIDADE DE PARTO

NOME TOURO	Nº. PARTOS	SIN EVALUAR	PARTO FACIL	PARTO NORMAL	PARTO DIFICIL	CESAREA O FETOTOMIA	PRES. ANOR. TERNERO	% 1.ºS PARTOS
GUAY XFO	4.260	0,66	72,54	25,19	1,01	0,23	0,38	32,77
PALMER XFO	3.416	0,50	75,73	22,34	0,88	0,12	0,44	29,22
PRINCI P XFO	3.316	0,48	75,63	22,14	1,21	0,15	0,39	26,90
SEMPRE XFO	3.222	0,47	78,27	19,71	1,12	0,06	0,37	21,54
SALVAME XFO	2.534	0,59	76,28	21,59	1,22	0,12	0,20	84,10
GOAL XFO	1.982	0,45	73,06	24,67	1,06	0,10	0,66	21,59
EUGENIO SMX	1.948	0,62	81,47	16,89	0,72		0,31	33,98
BI BATTLE XFO	1.939	0,72	77,72	20,53	0,46	0,10	0,46	80,14
MERITENE XFO	1.749	0,40	75,19	23,27	0,69	0,17	0,29	19,44
HONDO XFO	1.670	0,54	72,04	26,41	0,60	0,12	0,30	29,10
SALUD XFO	1.543	0,65	73,75	24,04	1,10	0,06	0,39	22,03
BASIC WWS	1.398	0,43	83,26	15,59	0,50		0,21	40,92
SALVATIER XFO	1.336	0,37	79,87	18,34	0,67		0,75	21,33
SOBRADO XFO	1.321	0,38	73,35	24,30	0,91	0,15	0,91	21,20
ARMONICO	1.316	0,46	72,11	25,61	1,44	0,15	0,23	30,02
RIDGELINE SMX	1.300	0,38	77,77	20,62	0,85	0,15	0,23	68,92
ADONIS XFO	1.250	0,32	78,72	18,96	0,96	0,24	0,80	23,12
KING DOC WWS	1.170	0,43	78,80	19,15	1,28	0,09	0,26	31,79
DINYDON XFO	1.121	0,71	71,28	26,76	0,89		0,36	19,71
EMBRION	1.100	1,73	75,91	19,82	2,27	0,09	0,18	76,64
GENUINE XFO	1.086	0,37	82,60	16,11	0,55		0,37	29,28
PANDA XFO	1.079	0,19	79,98	18,91	0,56		0,37	21,41
RONALD WWS	1.071	0,28	80,21	17,55	1,21	0,19	0,56	44,16
SOLER XFO	1.060	0,28	72,55	26,23	0,57	0,09	0,28	17,92
SATURN GGI	1.041	1,06	80,40	18,16	0,29		0,10	37,46
SUPRA XFO	1.003	0,60	75,77	21,83	1,00		0,80	22,13
SALVUS XFO	947	0,32	75,29	22,91	0,95		0,53	23,65
M N FRISON	877	2,39	68,76	28,51	0,34			52,68
DONSIMON XFO	857	0,82	79,23	19,14	0,82			61,96
QUIXOTE XFO	853	0,82	79,37	18,41	0,94	0,12	0,35	19,93
ALTAHOTROD	817	1,22	79,56	17,99	0,98		0,24	53,49
LAUTRUST SMX	809	0,49	82,57	15,45	1,11	0,25	0,12	40,91
RG RUBIA	786	1,78	67,05	28,12	2,42	0,25	0,38	3,56
RORY CRI	743	0,27	86,68	12,38	0,54		0,13	40,78
MAGIC XFO	740	0,95	72,97	24,05	1,76		0,27	16,08
MONTROSS	736	0,95	79,62	18,48	0,54		0,41	36,01
MOLIERE SMX	718	0,70	81,06	17,27	0,70		0,28	84,96
GENIAL XFO	712	0,42	78,51	18,68	1,69		0,70	21,49
JER JERSEY	682	5,87	79,33	12,90	1,61		0,29	39,59
ALTAAMULET	671	0,30	85,84	13,11	0,45	0,15	0,15	36,51
LUSTER WWS	668	0,30	75,45	22,90	0,75	0,15	0,45	42,37
SAMURI WWS	660	1,36	81,36	15,91	0,61	0,15	0,61	35,45
SUPERTORO	647	0,77	69,55	27,67	1,39	0,15	0,46	46,83
MAILBOX SMX	640	0,94	71,09	27,34	0,47		0,16	26,72
DOCTOR WWS	629	0,32	87,92	11,29	0,16		0,32	38,00

NOME TOURO	Nº. PARTOS	SIN EVALUAR	PARTO FACIL	PARTO NORMAL	PARTO DIFICIL	CESAREA O FETOTOMIA	PRES. ANOR. TERNERO	% 1.ºS PARTOS
ALTAHOTJOB	609	1,31	83,25	14,29	0,82	0,33		52,38
CASTROMIL XFO	606	0,17	79,54	17,99	1,82		0,50	28,05
GERO XFO	600	0,83	74,50	23,83	0,83			51,50
NOBLE ALB	598	0,50	86,45	11,87	0,84	0,17	0,17	53,01
SNOB XFO	592	0,17	70,44	27,36	1,35	0,17	0,51	20,10
POPSTAR SMX	582	0,86	77,32	21,48	0,17		0,17	37,80
KEY XFO	582	1,20	78,01	19,59	1,20			23,71
SANXURXO XFO	575		77,39	22,09	0,35		0,17	31,48
ACCELREOWN	566	0,88	74,56	22,79	0,88		0,88	32,86
MILLAR ABK	556	0,54	79,68	18,53	0,72	0,18	0,36	35,97
HODER XFO	551	0,54	82,58	16,15	0,18		0,54	19,60
APRENDIZ XFO	549	0,36	77,78	21,13	0,18	0,36	0,18	17,67
SOLUTION WWS	536	1,31	79,29	19,03	0,37			42,72
FRAZZLED	528	0,57	89,02	10,04			0,38	41,10
ALPHABET WWS	528	0,76	86,74	11,93	0,38		0,19	48,67
IMAGEN XFO	525	1,33	78,86	17,52	0,76	0,19	1,33	23,62
TRY ME WWS	522	0,38	87,74	11,69	0,19			94,83
JAKEMATE XFO	503	0,20	78,13	20,68	0,99			15,11
PRUD XFO	502	0,40	75,90	21,91	1,00	0,20	0,60	19,72
ENDURANCE CRV	501	0,20	67,47	31,74	0,20	0,20	0,20	37,13
JULIUS XFO	493	0,61	73,23	24,54	1,22		0,41	33,27
NETFLIX XFO	489	0,61	75,26	21,68	1,02	0,20	1,23	20,65
AB INOUI	488	0,20	61,07	35,66	2,46		0,61	2,66
HELIX WWS	488	0,20	81,35	18,24	0,20			50,00
MOGUL	475	0,63	83,37	14,53	0,84	0,21	0,42	36,84
TOPMAX	474	0,84	72,78	24,05	1,48	0,42	0,42	24,89
AMARGANT XFO	469	1,07	72,71	25,16	0,85		0,21	19,62
SUMMERDAY SMX	447	0,22	77,63	21,70	0,45			44,52
NINJA TRI	444	0,23	84,01	15,54			0,23	45,05
CICLO P XFO	441	1,13	74,60	22,22	1,36	0,23	0,45	30,84
WEBSTER SMX	441	0,45	82,54	15,87	0,45	0,23	0,45	30,39
SUPERSIRE	435	0,69	87,36	11,03	0,69	0,23		40,69
NIGHTKING XFO	434		81,34	17,74	0,69		0,23	45,62
RAGER RED	433	1,15	78,98	18,24	0,92	0,69		38,80
LIM JASTON	428	1,17	75,00	22,20	1,40	0,23		2,10
BALANCE XFO	415	0,24	71,33	25,06	2,17	0,24	0,96	30,84
MON MONTBELIARD	414	7,25	72,46	19,57	0,72			26,09
TETHRA CRI	414	0,72	88,65	9,90	0,48		0,24	40,10
PURSUIT SMX	412		68,45	30,83	0,49		0,24	65,29
LIM NOIR	409	0,49	56,97	40,83	1,47	0,24		2,20
SYLVESTER CRV	407	0,74	73,46	23,34	1,47	0,25	0,74	39,07
IMATHOS XFO	405	0,25	61,23	36,30	1,23		0,99	19,01
HARLEY ABK	403		79,16	20,10	0,50		0,25	36,23
UBBE XFO	403	0,74	74,69	24,32	0,25			18,11
MATRON XFO	401	0,25	78,80	19,95	0,75		0,25	22,19
PANTONE XFO	399	1,50	74,44	21,55	2,26		0,25	22,81
HAPPY XFO	397	1,76	71,79	25,69	0,76			21,66

NOME TOURO	Nº. PARTOS	SIN EVALUAR	PARTO FACIL	PARTO NORMAL	PARTO DIFICIL	CESAREA O FETOTOMIA	PRES. ANOR. TERNERO	% 1.º PARTOS
MAESTRO SMX	378	0,53	78,57	19,31	1,06		0,53	26,46
COPYRIGHT SMX	375	0,27	75,47	23,73		0,27	0,27	36,80
AB GALDERIC	374	0,53	53,48	43,32	2,41		0,27	4,28
PRUDENCI XFO	374	0,80	82,35	15,78	0,80		0,27	19,79
HOTLINE CRV	372	0,27	89,52	8,87	0,81		0,54	41,67
HUEY WWS	367		75,75	21,25	2,72		0,27	44,14
AB CARDENER	366	0,55	55,46	40,44	2,73		0,82	2,19
AB PERSAN	365	0,27	60,55	36,71	1,37		1,10	2,19
MONTANA SMX	362		82,87	16,02	0,83		0,28	54,14
RG PELEGRIN II	359	0,28	58,50	37,88	1,95	0,28	1,11	5,57
LIM ZAKO	359		60,17	34,26	3,62	0,56	1,39	6,41
BANDIDO XFO	355		78,87	18,59	1,69		0,85	23,66
KING ROYAL	351	1,14	68,09	29,34	0,85		0,57	25,36
SALOON SMX	350	0,57	76,86	21,71	0,86			19,71
PORTER SMX	348	0,57	78,74	19,83	0,86			30,46
MAROON XFO	345	0,29	71,01	26,96	1,45		0,29	41,16
SANDER CRV	344	2,33	66,57	28,78	1,45	0,29	0,58	32,27
BERNELL VIK	341		82,99	16,42			0,59	49,27
ICON	339	0,59	73,45	24,78	0,88		0,29	20,35
LIM LEO	338	0,30	61,54	34,02	2,96	0,30	0,89	3,55
LIM FLIKI	334	0,30	62,87	31,44	4,49	0,30	0,60	2,69
RS FENTON	327		87,16	12,54	0,31			49,85
ALTADATELINE	322	0,31	77,02	22,36	0,31			53,42
MONSYL XFO	321	1,25	79,75	16,51	0,62	0,31	1,56	21,50
CANDIA XFO	321		71,96	27,41	0,62			16,51
MON CRASAT	321		73,52	22,74	2,80	0,31	0,62	10,28
PAIXON XFO	320	0,63	81,25	17,81	0,31			18,75
DISCJOCKEY SMX	319	1,25	57,99	38,56	1,57		0,63	40,75
NISSAN ABK	316	0,63	73,42	24,05	1,27		0,63	24,68
DECO XFO	312	1,28	73,72	24,36	0,64			18,27
LIM ENRICO	308	0,97	62,34	31,17	3,25	0,32	1,95	3,57
BERTO XFO	303		76,24	21,45	0,99	0,33	0,99	23,76
LIM JACOBINO	297	0,34	58,25	37,71	2,69		1,01	2,69
TRACER CRI	293		82,59	16,38	0,34	0,34	0,34	20,82
CASTRILLON XFO	291	0,34	61,51	35,05	2,41		0,69	20,62
UNIX SMX	291	0,34	84,54	15,12				43,64
CLEVER XFO	290	2,07	69,66	27,24	0,69		0,34	25,52
ASENSIO XFO	289		84,08	14,53	1,04	0,35		22,15
PILEDRIVER CRI	288	0,35	79,51	19,44	0,35		0,35	50,35
GIGANTE ABK	287	1,05	70,03	28,22	0,70			31,36
LUZON XFO	284	0,35	82,04	15,85	1,41		0,35	17,61
DENMARK XFO	282	0,35	78,01	20,57	0,35		0,71	30,50
ANG COLOMBO	280		68,93	28,57	1,43		1,07	13,57
SIGMA XFO	280	1,43	72,50	24,64	1,43			11,79
EMERALD SMX	276	1,45	62,32	35,87	0,36			57,25
SHAKIRO XFO	272	0,37	72,79	26,10	0,74			21,32
CHIEF	272	1,84	85,29	11,76	0,74		0,37	44,85

NOME TOURO	Nº. PARTOS	SIN EVALUAR	PARTO FACIL	PARTO NORMAL	PARTO DIFICIL	CESAREA O FETOTOMIA	PRES. ANOR. TERNERO	% 1.ºS PARTOS
SALARIO XFO	271	1,11	69,37	26,94	1,11	0,74	0,74	27,68
EMBELLISH SMX	268	1,12	81,72	16,79	0,37			44,78
MANGROVE CRV	267	1,12	73,41	24,34	0,37		0,75	36,33
AB ACROBATE	267	0,75	76,40	19,48	2,25		1,12	2,25
SCOTCH SMX	266	3,01	74,06	21,43	1,13		0,38	34,96
CAPITAL WWS	262	0,38	74,81	24,43	0,38			43,13
SPARTACUS WWS	259	1,16	76,45	22,39				49,42
ALTAMAUÍ	258		82,95	15,50	1,55			62,40
APPRER XFO	258	0,39	75,58	23,26			0,78	20,93
NEWSTAR SER	253	0,40	82,21	16,21	0,79		0,40	38,74
PINBALL SMX	253	0,40	70,75	28,46	0,40			46,64
DYLAN ASC	253		92,09	6,32	1,58			43,08
FORTNITE CRI	251		85,66	14,34				68,53
ALTAALTUVE	246	0,41	80,08	18,70			0,81	30,08
SPORTING XFO	246	3,66	56,91	37,80	1,22		0,41	18,29
TRUXTON WWS	244	0,41	83,20	15,57	0,41		0,41	41,80
PEPSI SER	243	0,41	83,95	13,58	1,23		0,82	53,91
LIM OURONEGRO	240	0,42	61,67	33,33	2,92		1,67	3,75
ALTATOPSHOT	238	0,84	87,39	11,76				42,86
KONING XFO	236	1,27	72,46	24,58	0,85		0,85	41,10
AB GASTON	236	0,85	64,83	28,39	4,66	0,42	0,85	0,42
HARLEY CRV	235	0,43	71,91	25,96		0,85	0,85	45,11
GINGER XFO	230		72,61	23,91	1,74	0,43	1,30	26,52
GOTHAM XFO	229		86,90	12,23	0,87			19,65
LIM M N LIMOUSIN	229	2,18	44,54	51,53	1,75			27,95
INDUCTOR CRV	221	0,45	71,95	25,79	1,36	0,45		33,94
GIGABALL XFO	220		77,27	21,82	0,91			26,36
MUGABE XFO	219	0,46	75,34	21,00	1,83	0,46	0,91	17,81
ANG TOTAL	219		80,82	18,26		0,46	0,46	14,61
IMPERIAL ABK	218	0,92	61,01	35,32	1,83		0,92	31,19
RISTO XFO	215		82,33	16,28	1,40			37,21
MAGNIFIC XFO	213	0,47	78,40	19,72	1,41			25,82
FUNBOY ASC	210		80,48	18,10	0,95		0,48	18,10
HOTSPOT GGI	210	2,38	82,86	14,76				48,57
LINEMAN VIK	205	1,46	76,59	21,95				39,51
TORREL	205		61,95	30,73	6,83		0,49	16,59
LODOSO XFO	205	0,49	75,12	22,93	0,98		0,49	21,46
SOUND SYSTEM SZO	204		77,45	20,10	1,96		0,49	23,04
MAKRON XFO	202	0,50	84,16	14,36	0,50		0,50	17,82
AB HYPPOLITE	202		60,40	37,62	0,50	0,50	0,99	0,99
FLE FLECKVIEH	201	3,48	74,13	20,90	1,49			39,30
RG M N RUBIA	200	1,00	52,00	44,00	3,00			11,00
LOUXOR	200		68,50	30,50	1,00			40,00
SHIMMER ABS	200	4,50	86,00	9,00	0,50			49,00
HONESTO XFO	200		71,00	29,00				23,50
RG GAYOSO	200		48,65	48,11	2,70	0,54		

VELOCIDADE DE MUXIDO

NOME TOURO	VACAS	NON SE SABE	RÁPIDO	NORMAL	LENTO
ARMONICO	1.735	4,80	20,00	66,10	9,20
SANXURXO XFO	1.602	3,50	21,70	65,00	9,70
HORIZON XFO	1.543	6,50	18,70	57,40	17,40
BI BATTLE XFO	1.294	6,10	16,50	64,30	13,10
SUPERTORO	1.183	4,30	20,20	60,40	15,10
TORREL	839	4,80	16,70	62,70	15,90
HAPPY XFO	830	3,40	24,80	61,80	10,00
CLEVER XFO	644	5,10	22,00	62,90	9,90
LAUTRUST SMX	620	2,40	25,20	58,50	13,90
KING ROYAL	543	3,70	21,70	68,00	6,60
BATERY XFO	506	5,70	16,00	64,20	14,00
ARNO XFO	448	6,50	14,70	65,20	13,60
JEDI WWS	433	1,20	21,70	64,90	12,20
THOS	423	5,00	19,40	66,20	9,50
LEOMARCOS	423	6,10	24,30	65,00	4,50
GOLDOURO	382	5,50	22,30	63,10	9,20
ACCELREOWN	379	4,70	20,10	65,70	9,50
KINGBOY	337	3,90	14,50	62,90	18,70
DONSIMON XFO	337	5,30	22,30	56,40	16,00
LUGO XFO	335	2,10	21,50	66,00	10,40
CLUN XFO	316	6,00	16,80	64,20	13,00
SIGMA XFO	314	5,70	28,70	56,70	8,90
MONTROSS	311	2,30	29,60	62,10	6,10
SCOTCH SMX	305	1,60	18,40	63,90	16,10
SUPERSIRE	297	3,40	27,60	58,60	10,40
PHARO	292	3,80	18,50	59,20	18,50
AVATAR	289	2,10	29,40	58,10	10,40
SALOON SMX	261	1,50	21,80	65,50	11,10
BARAN XFO	261	3,10	19,90	61,70	15,30
STOP	260	6,20	12,70	69,20	11,90
ELECTRIC SMX	260	3,50	26,20	58,10	12,30
FRAZZLED	248	7,70	16,90	67,70	7,70
ALTAROBLE	230	1,30	19,10	72,60	7,00
MELLOR XFO	226	3,10	13,70	61,90	21,20
MOGUL	224	2,20	29,90	58,90	8,90
DIABOLO P ROJO XFO	220	1,80	15,50	65,00	17,70
MAGICTOUCH WWS	219	1,80	37,00	49,80	11,40
NISSAN ABK	214	4,20	18,20	68,70	8,90
KODEN XFO	212	6,10	16,50	61,30	16,00
VANHALEN SZO	211	1,90	26,10	63,00	9,00
KING DOC WWS	209	2,90	26,80	56,90	13,40
DUSTER XFO	208	3,80	26,90	61,10	8,20
BRUCE XFO	205	2,90	28,30	61,00	7,80
PETY WWS	202	1,00	28,20	60,90	9,90
KING ABEL	198	3,00	20,20	68,20	8,60
WICKHAM SMX	194	2,60	24,20	66,00	7,20
DONJUAN XFO	192	0,50	22,90	67,70	8,90
COLINPEN XFO	190	5,30	24,20	56,80	13,70
MERIDIAN	189	4,80	28,60	60,80	5,80
DELTA LAMBDA ALB	188	4,30	16,00	68,60	11,20
ABBOTT	187	4,30	19,80	69,00	7,00
BARITONE SMX	185	4,30	26,50	45,90	23,20

NOME TOURO	VACAS	NON SE SABE	RÁPIDO	NORMAL	LENTO
LUACES	184	15,20	13,60	63,00	8,20
HUMBLENKIND WWS	181	2,20	30,40	50,80	16,60
ALTARABO	177	1,10	22,00	59,30	17,50
BREWMASTER	174	6,30	19,50	66,70	7,50
XEO XFO	174	2,90	17,20	67,20	12,60
SNOOPY XFO	168	7,70	16,10	61,90	14,30
LOUXOR	162	3,10	17,30	66,00	13,60
ARION XFO	162	3,70	13,60	72,80	9,90
TAURINO CRI	162	3,10	19,10	69,80	8,00
TROY	161	1,90	11,80	78,30	8,10
IMAX SMX	160	0,00	26,90	64,40	8,80
GENIAL XFO	158	5,70	14,60	51,30	28,50
SANTE XFO	158	1,90	26,60	67,10	4,40
CARDINALS SMX	158	5,10	35,40	55,10	4,40
DENIM	158	3,80	17,70	64,60	13,90
INDIANEL XFO	154	7,10	19,50	59,10	14,30
ALTAHOTROD	154	0,60	21,40	69,50	8,40
ADVANCE WWS	145	4,10	31,00	50,30	14,50
JULIUS XFO	143	3,50	11,20	77,60	7,70
UNIX SMX	141	5,70	17,70	66,70	9,90
ALTASPRING	141	5,00	24,10	53,20	17,70
MODIFY WWS	139	4,30	23,00	62,60	10,10
TRACER CRI	139	4,30	22,30	63,30	10,10
BOMBERO SMX	138	5,10	23,20	60,90	10,90
RENEGADE	137	3,60	29,20	61,30	5,80
DOMINADOR XFO	137	2,90	20,40	65,70	10,90
ALTAITOS	136	0,00	18,40	72,10	9,60
SAMURI WWS	129	0,80	10,90	78,30	10,10
SANTANA SMX	129	1,60	31,80	53,50	13,20
DELANO XFO	128	3,10	21,90	59,40	15,60
RAGER RED	126	7,10	24,60	46,80	21,40
SUPREM XFO	125	1,60	16,80	66,40	15,20
FORTUNE SMX	123	4,10	24,40	48,80	22,80
DONATELLO	122	0,00	23,80	64,80	11,50
DALLAS SMX	122	3,30	32,00	51,60	13,10
CICLO P XFO	120	6,70	25,00	47,50	20,80
BRAUN XFO	117	4,30	9,40	76,90	9,40
LIGHTHOUSE SMX	115	1,70	11,30	68,70	18,30
SILVER ABS	113	2,70	19,50	71,70	6,20
LUDIX XFO	113	4,40	27,40	62,80	5,30
BUBBA WWS	113	0,90	18,60	61,10	19,50
BEATBOY XFO	112	2,70	30,40	56,30	10,70
SWIFT ALB	110	4,50	28,20	60,00	7,30
BACARDI XFO	110	4,50	12,70	65,50	17,30
HAMILTON XFO	109	5,50	20,20	60,60	13,80
ALBUM SMX	109	11,90	20,20	47,70	20,20
SORTE XFO	107	5,60	15,00	65,40	14,00
CONCORD XFO	107	3,70	25,20	66,40	4,70
SILENCIO XFO	106	8,50	34,00	50,00	7,50
MONTANA TRI	105	0,00	13,30	79,00	7,60
KARTEL XFO	102	0,00	23,50	70,60	5,90
JULE P ROJO XFO	100	6,00	20,00	71,00	3,00
RAYNER XFO	100	3,00	24,00	61,00	12,00
APPLICABLE	100	3,00	16,00	68,00	13,00

DISTRIBUCIÓN SEME CAMPAÑA 2021

Compra en conxunto de doses seminais para os Gandeiros de Africor-Pontevedra, ó igual que o resto das Asociacións Provinciais de Control Leiteiro, considéranse unhas necesidades, incluídas as da propia recría, de 3 doses por vaca controlada durante o derradeiro ano, repartidas da seguinte maneira:

Suministro gratuito de doses de touros xenómicos para cubri-lo 10 % das necesidades da explotación.

Touros xenómicos 6.071 Doses
 Volume de compra 1.856 Doses
 Lactacións finalizadas 810 Doses

Suministro cun desconto de precio venta ó publico do 40% das doses de Touros Probados de FONTAO, para cubri-lo 90% das necesidades da explotación.

Cantidade total 14.160 Doses

Doses convencionais

GENUINE	1.656	14,09%	FAVORITE	248	2,11%
HONDO	1.288	10,96%	GIO P	234	1,99%
SPORTING	1.208	10,28%	BIMBO	186	1,58%
SANXURXO	1.093	9,30%	MELLOR	179	1,52%
GIGABALL	1.069	9,10%	GROVE	112	0,95%
SIGMA	1.017	8,65%	KIRON	110	0,93%
HAPPY	820	8,65%	MERCURY	108	0,91%
KEY	746	6,35%	KELVIN	105	0,89%
STELO	649	5,52%	ARION	57	0,48%
GIGI RED	512	4,35%	RIOAVESO	45	0,38%
CLEVER	266	2,26%	RISTO	38	0,32%

Doses sexadas

GERO	1.673	54,08%	HEROPLUS	257	8,27%
PALMER	1.110	35,88%	STUART	54	1,74%

XXVI CONCURSO FRISÓN FEIRADEZA. LALÍN, 10, 11 E 12 DE SETEMBRO DE 2021

O Xuíz encargado do xulgamento deste concurso foi a belga Dna. Martine Lambot.

SECCIÓN	NOME	GANDERÍA	CONCELLO
XATA CAMPIONA	BARONCELLE SNOB SABRINA	RATO	RODEIRO
XATA SUBCAMPIONA	MIDON SALOME SOLER 5300	MIDON	LALÍN
XOVENCA CAMPIONA	CARBALLEIRAS APPLY WHITNEY	CARBALLEIRAS	LALÍN
XOVENCA SUBCAMPIONA	JB TOULLEC LB BADGIRL	MANTEIGA & MIDON	LALÍN
XOVENCA GRAN CAMPIONA	BARONCELLE SNOB SABRINA	RATO	RODEIRO
XOVENCA RESERVA GRAN CAMPIONA	CARBALLEIRAS APPLY WHITNEY	CARBALLEIRAS	LALÍN
MELLOR CRIADOR XOVENCAS		CARBALLEIRAS	LALÍN
SEGUNDO MELLOR CRIADOR		RATO	RODEIRO
VACA NOVA CAMPIONA	BARONCELLE SIDEKICK PATTY ET	RATO	RODEIRO
VACA NOVA SUBCAMPIONA	ARGOMOTA AM TO ADELI	RATO	RODEIRO
VACA INTERMEDIA CAMPIONA	BARONCELLE MARK MONA	RATO	RODEIRO
VACA INTERMEDIA SUBCAMPIONA	CARBALLEIRAS SOLOMON CONCAVA 3	CARBALLEIRAS	LALÍN
VACA ADULTA CAMPIONA	MANTEIGA ALEXANDER EVY	MANTEIGA	VILA DE CRUCES
VACA ADULTA SUBCAMPIONA	MIDON SARA MAXIMUS	MIDON	LALÍN
VACA GRAN CAMPIONA	BARONCELLE SIDEKICK PATTY ET	RATO	RODEIRO
VACA RESERVA GRAN CAMPIONA	MANTEIGA ALEXANDER EVY	MANTEIGA	VILA DE CRUCES
MELLOR CRIADOR		RATO	RODEIRO
SEGUNDO MELLOR CRIADOR		MANTEIGA	VILA DE CRUCES



VACA GRAN CAMPIONA FEIRADEZA
Baroncelle Sidekick Patty ET



XOVENCA GRAN CAMPIONA FEIRADEZA
Baroncelle Snob Sabrina

XXVI CONCURSO AUTONÓMICO DA RAZA FRISONA “FEFRIGA 21”. LALÍN, 10, 11 E 12 DE SETEMBRO DE 2021

O Xuiz encargado do xulgamento deste concurso foi a belga Dna. Martine Lambot.

SECCIÓN	NOME	GANDERÍA	CONCELLO
XATA CAMPIONA	REY 977 CHIEF GENESIS	REI DE MIÑOTELO	A PASTORIZA - Lugo
XATA SUBCAMPIONA	BARONCELLE SNOB SABRINA	RATO	RODEIRO
XOVENCA CAMPIONA	CASA-NOVA VANANA CEO 1327	CARRO S.L.	MESIA - A Coruña
XOVENCA SUBCAMPIONA	CASA-NOVA SONIA AWESOME 1317	CARRO S.L.	MESIA - A Coruña
XOVENCA GRAN CAMPIONA	REY 977 CHIEF GENESIS	REI DE MIÑOTELO	A PASTORIZA - Lugo
XOVENCA RESERVA GRAN CAMPIONA	BARONCELLE SNOB SABRINA	RATO	RODEIRO
MELLOR CRIADOR XOVENCAS		REI DE MIÑOTELO	A PASTORIZA - Lugo
SEGUNDO MELLOR CRIADOR		REI DE MIÑOTELO	A PASTORIZA - Lugo
VACA NOVA CAMPIONA	BARONCELLE SIDEKICK PATTY ET	RATO	RODEIRO
VACA NOVA SUBCAMPIONA	REY 894 DIAMONDBACK ZYSONRRI	REI DE MIÑOTELO	A PASTORIZA - Lugo
VACA INTERMEDIA CAMPIONA	REY 814 BEEMER YURI	REI DE MIÑOTELO	A PASTORIZA - Lugo
VACA INTERMEDIA SUBCAMPIONA	TIO ANDRES SUPERTORO 3106-331	CASA POZO	LUGO
VACA ADULTA CAMPIONA	REY 735 DINOSA BRADNICK	REI DE MIÑOTELO	A PASTORIZA - Lugo
VACA ADULTA SUBCAMPIONA	REY 642 YUDI DOORMAN	REI DE MIÑOTELO	A PASTORIZA - Lugo
VACA GRAN CAMPIONA	REY 814 BEEMER YURI	REI DE MIÑOTELO	A PASTORIZA - Lugo
VACA RESERVA GRAN CAMPIONA	BARONCELLE SIDEKICK PATTY ET	RATO	RODEIRO
MELLOR CRIADOR		REI DE MIÑOTELO	A PASTORIZA - Lugo
SEGUNDO MELLOR CRIADOR		CASA POZO	LUGO

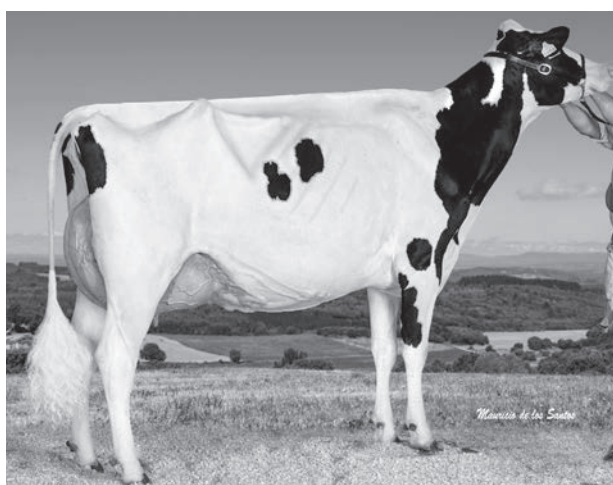

VACA GRAN CAMPIONA DE GALICIA

Rey 814 Beemer Yuri



XOVENCA GRAN CAMPIONA DE GALICIA

Rey 977 Chief Genesis

PROGRAMA DE ASESORAMENTO

PROGRAMAS DE ASESORAMENTO A EXPLOTACIÓNS AGROGANDEIRAS: Unha realidade consolidada en AFRICOR Pontevedra

Moito cambiou a realidade do noso campo dende que alá polo ano 2002 dende Africor Pontevedra se decidise dar un paso á fronte e se puxeran as bases para conseguir un manexo o máis eficiente posible e racional das explotacións dos nosos asociados, para daquela contábase con 22 explotacións rondando a día de hoxe as 150.

Dende Africor Pontevedra creáronse tres programas cós que se sigue traballando a día de hoxe.

- Programa de produción e conservación de forraxes
- Programa de alimentación do gando vacún de leite
- Programa de Acoplamentos na explotación

O obxectivo común de todos eles ha de ser o de acadalo manexo eficiente da explotación, de tal maneira que tódalas variables que forman parte e determinan o correcto funcionamento da mesma, tales como terra, man de obra, capital ou medioambiente actúen en conxunto de forma harmoniosa, baixo as condicións económicas actuais e futuras garantizando así a viabilidade económica das mesmas.

PROGRAMA DE PRODUCCIÓN E CONSERVACIÓN DE FORRAXES

Un dos obxetivos constantes que debe perseguir unha explotación de gando vacún é a de producir forraxe de calidade en cantidade suficiente. Para logralo é preciso:

- Implantación das variedades axeitadas de cultivos forraxeiros: millo, ray-grass, etc.
- Conservación da saúde e fertilidade do solo, mediante un bo manexo dos cultivos.
- Fertilización e corrección de déficits do solo a través dun correcto cálculo de aportes e extraccións de nutrientes.

Con todo isto, **orientamos e asesoramos ós gandeiros** cara unha produción forraxeira máis integral e compatible co medio, adaptándose ás características edafolóxicas e climáticas do ámbito xeográfico de cada explotación.

Por todo isto será necesario valorar a importancia da estrutura territorial de cada explotación xa que é a base na que se debe apoiar toda produción agrogandeira.

Neste senso é de vital importancia o emprego de técnicas de laboreo non agresivas co solo, e un uso racionado dos elementos fertilizantes que tratarán sobre todo de corrixir as deficiencias dos nosos chans e de incorporar os nutrientes que as nosas colleitas extraen del.

O obxectivo é o de **mellora-la calidade da forraxe** conservada que permite acadar producións máis eficientes e co consumo axeitado doutros alimentos mercados fora de explotación. Da súa cantidade e calidade nutritiva vai depender en gran medida os gastos en alimentación e os rendementos na explotación. De todo isto debemos ter moi presente que a tan ansiada **redución de custos** vai vir precedida dunha mellora na cantidade e calidade forraxeira producida na propia explotación.

VALORES MEDIOS DAS MOSTRAS DE ENSILADO DE HERBA 2002 - 2021

	pH	MS	PB	FB	FAD	FND	CEN	Nº mostr
2002	4,87	32,67	12,99	28,28	34,28	53,25	9,87	47
2003	4,72	32,87	14,12	28,39	34,08	51,87	10,81	126
2004	4,48	34,11	13,73	29,09	33,10	51,00	10,44	187
2005	4,41	31,44	14,64	29,75	34,11	51,64	10,46	171
2006	4,39	35,64	14,19	28,45	32,76	49,70	10,35	161
2007	4,36	33,92	13,11	29,20	34,06	51,64	9,80	258
2008	4,30	34,25	12,36	30,55	35,45	53,15	10,08	271
2009	4,46	39,13	11,94	28,47	32,91	53,73	8,51	162
2010	4,41	34,78	12,59	30,26	34,93	55,40	8,48	268
2011	4,77	37,08	12,97	29,62	34,44	54,06	9,16	251
2012	4,52	35,22	12,49	30,02	35,02	54,32	9,54	244
2013	4,45	36,04	11,76	28,85	33,94	52,39	8,94	316
2014	4,50	34,52	12,24	24,32	34,44	53,25	9,53	312
2015	4,45	33,29	12,29	30,66	35,93	55,08	9,35	274
2016	4,46	34,53	12,81	24,85	35,31	53,84	9,50	245
2017	4,54	32,05	13,44	29,89	35,72	53,60	9,17	288
2018	4,50	30,08	12,80	31,30	37,00	56,20	9,00	285
2019	4,46	31,28	12,74	31,51	37,32	56,04	9,03	236
2020	4,50	29,90	13,00	31,70	38,10	56,40	10,90	255
2021	4,49	29,46	12,73	30,97	36,98	54,36	10,63	391

VALORES MEDIOS DAS MOSTRAS DE ENSILADO DE MILLO 2002 - 2021

	pH	MS	PB	FB	FAD	FND	CEN	ALM	Nº mostr
2002	4	32,49	9,21	21,77	24,04	43,14	3,43	27,51	41
2003	3,95	35,67	8,09	20,79	23,55	41,83	3,29	27,77	71
2004	3,84	34,98	8,53	21,86	25,22	43,40	3,32	28,12	98
2005	3,76	34,12	8,33	22,44	25,72	44,34	3,56	29,73	79
2006	3,80	35,01	8,16	22,36	25,48	43,87	4,09	28,84	83
2007	3,78	34,40	8,05	23,03	26,31	44,44	3,79	28,69	130
2008	3,82	34,82	8,40	22,07	26,20	43,20	3,95	29,50	143
2009	3,80	36,27	6,89	25,68	28,84	49,69	3,39	31,51	130
2010	3,79	36,34	7,13	24,48	27,10	46,96	3,40	31,19	150
2011	3,81	35,36	7,08	24,58	27,44	47,15	3,72	31,45	154
2012	3,82	32,69	7,31	25,53	28,30	48,30	4,10	29,39	137
2013	3,83	31,82	7,27	25,94	28,67	48,16	4,24	28,87	176
2014	3,80	31,69	6,92	26,19	28,90	46,71	4,20	30,34	171
2015	3,74	32,71	7,02	26,18	28,72	45,98	4,16	30,98	127
2016	3,79	31,49	7,25	26,22	28,53	46,66	4,72	28,19	102
2017	3,81	32,96	6,61	25,70	28,67	46,18	5,07	29,22	127
2018	3,80	33,30	6,70	24,60	28,30	45,80	4,20	29,70	124
2019	3,75	32,96	6,73	25,01	28,18	49,27	5,85	28,52	141
2020	3,80	31,60	7,00	24,70	27,60	46,70	4,20	27,40	137
2021	3,77	31,37	7,34	22,30	25,74	43,00	3,28	27,08	180

PROGRAMA DE ALIMENTACIÓN DO GANDO VACÚN DE LEITE

Introdución

- 1.- Importancia da alimentación
- 2.- Os alimentos
- 3.- Racionamento

Introdución

Alimentación Animal: Rama da zootecnia que se ocupa do estudo de todos os aspectos encamiñados a proporcionar a cantidade de sustancias nutritivas (alimentos) adecuadas para procurar un estado óptimo dos animais. Para iso facemos o seguinte estudo:

- Valoración das necesidades dos animais
- Valoración do contido de nutrientes dos alimentos
- Racionamento ou forma de achegar a cantidade de alimentos necesarios para cubrir de forma óptima as necesidades dos devanditos animais.

Un sistema de produción de leite eficiente e adaptado á realidade actual debe ter por obxectivo maximiza-la utilización de forraxe propia de explotación.

Importancia da alimentación

O obxectivo de calquera negocio é gañar a maior cantidade de diñeiro, e para iso será necesario gastar o imprescindible e vender máis ao mellor prezo posible. Canto mellor sexa a calidade do produto para vender, maiores probabilidades de incrementar os nosos beneficios e se esta produción resúltanos económica, negocio redondo.

Como profesionais da produción animal debemos ter un coñecemento o máis amplo posible do sistema de produción no que se está traballando. O animal e o medio de explotación van ser os pilares do noso proceso produtivo. Canto máis coñezamos dos mesmos, maiores garantías de éxito no noso traballo. Técnicas de reprodución, alimentación, sanidade e hixiene, manexo, control ambiental, xenética, etc. son algúns dos aspectos que deben ser coñecidos para lograr o obxectivo inicial.

No caso concreto da alimentación os factores que van intervir son:

- Por unha banda o animal.
- Os alimentos que imos dar.
- Como mesturamos os alimentos, o tipo de dieta e como os imos a distribuír, en definitiva, o manexo alimentario.

Os alimentos

Os alimentos desde o punto de vista gandeiro son todas aquelas sustancias que o home pon a disposición dos animais directa ou indirectamente para que consumíndoas dun modo axeitado poidan manter con normalidade as súas funcións vitais, alcancen o seu desenvolvemento corporal propio da especie e dean as producións útiles que se pretenden obter.

Canto máis e mellores principios nutritivos teña un alimento mellor calidade terá e maiores producións obteranse.

Os innumerables e, moitas veces inevitables factores que inflúen na orixe, conservación e aproveitamento dunha forraxe provocan que as características nutritivas e alimenticias da mesma non resulten óptimas, por elo xorde a necesidade de complementar a ración forraxeira diaria do noso gando cos métodos e produtos máis idóneos para cada momento do ciclo produtivo.

A alimentación non pode ser nunca unha receita, é parte da responsabilidade do gandeiro; é un proceso dinámico que require coñecementos, observación e facer as cousas ben.

Dende Africor Pontevedra e coa axuda dos nosos técnicos o que intentamos e que o gandeiro é o que debe saber mellor que ninguén como vai a súa explotación, de que tipo de alimentos dispón, que calidade de ensilados manexa, saber que penso e o axeitado en cada momento para as súas vacas é o estado destas.

Nun principio, alimentar un animal parece unha tarefa sen a menor complicación. De feito as vacas viñéronse alimentando perfectamente desde hai moito tempo, sen a intervención do home. Cando o home interveu na selección dos animais, mellorando as razas e esixíndolles producións e rendementos que xamais se darían de forma natural, a alimentación destes vaise complicando.

Para alimentar os animais da forma máis correcta e económica, haberanse de realizar os cálculos oportunos que nos permitan ter un adecuado racionamento.

Os aspectos que interveñen directamente no racionamento animal son o vaca e os alimentos. Canto mellor coñezamos a calidade dos forraxes e o estado dos animais mellor poderemos facer o racionamento.

Deste xeito tratase de equilibrar a relación enerxía/proteína na ración con concentrados ou mesturas de cereais, leguminosas, subprodutos fibrosos e os correspondentes minerais e vitaminas.

Cada ano intentamos sacar o mellor do noso traballo por eso, coa axuda das analíticas de control leiteiro mensual, estase facilitando os resultados individuais das vacas tanto de urea coma de BHB (cetose) en leite, gracias a estes datos, primeiro pode o gandeiro saber como se esta facendo o traballo do técnico no seu establo cara a resultados tanto productivos coma clínicos, esto leva consigo unha maior implicación por parte dos técnicos para poder equilibrar mellor as racións que se estan aportando as vacas e así acadar resultados mellores.

Conclusión:

O traballo do equipo técnico e facer visitas, análises rutinarios dos forraxes, balanceo das racións e todo o asesoramento que necesite o gandeiro no día a día, estas son as claves do noso programa de alimentación eficiente e rendible designado para unha mellora óptima das explotacións de vacún de leite.

Deseño maquetación e impresión:
Alvarelos®, s.l. Lalín

D.L. PO-404/06



AFRICOR PONTEVEDRA

Recinto Ferial, S/N. 36540 Silleda. Pontevedra.

Teléf. 986 580 462. Fax 986 580 613

E-mail: administracion@africor.org

www.africorpontevedra.com



AFRICOR OURENSE

Apdo. 49. 32630 Xinzo de Limia

Teléf. 988 462 283. Fax 988 462 283

E-mail: africor@gmail.com



**XUNTA
DE GALICIA**