

## **MEMBROS DA XUNTA DIRECTIVA AFRICOR PONTEVEDRA**

### **PRESIDENTE**

Jesús Manuel Manteiga Claro

### **VICEPRESIDENTE**

Manuel Villaverde Salgueiro

### **SECRETARIO**

Paulino González Fernández

### **TESOUREIRO**

Jesús María Montes Vázquez

### **VOGALES**

Esteban Gestoso Bello  
Gustavo Iglesias Méijome  
Miguel Madrián Albor

### **VOGALES SUPLENTES**

Rafael Méndez Guerra  
Daniel González Abeledo  
José Souto Casal

## **MEMBROS DA XUNTA DIRECTIVA AFRICOR OURENSE**

### **PRESIDENTE**

Antonio Pérez Castro

### **VICEPRESIDENTE**

Juan Carlos Borrajo Castro

### **SECRETARIO**

Juan Alvarez Losada

### **TESOUREIRO**

Augusto Cid Cabido

### **VOGALES**

Juan Manuel Dapena Pérez  
Abelardo Mosquera Seoane  
Domingo Antonio Vidueira Barja  
Marcos Quintas Rodríguez

## DELEGADOS DE ZONA

Actualmente esta xunta de delegados está formada polos seguintes gandeiros:

ZONA	DELEGADO	CONTROLADOR
1	José Manuel Pereira Corral	Antonio Couso Alvarez
3	Daniel González Abeledo	José Luis Méijome Blanco
4	Rafael Méndez Guerra	Oscar Sobrado Castro
5	Iván Gil González	José Luis Taboada Iglesias
6	Juan Carlos Gañete Blanco	José Miguel Porta Iglesias
7	Ana María Valladares Vilar	Inés Carballo Corzo
11	Martiño Novo Canda	Olga Canda Fernández
12	Alejandro Carral Fernández	Diego González Vázquez
13	José Nogueira Pérez	Pablo Galego Carmuega
15	Leonel Penas López	Beatriz Vázquez Garnil
16	José Souto Casal	José Martín Dopazo García

# ÍNDICE

Introdución	4
Organigrama e funcionamento	5
Distribución da información	7
Explotacións en control leiteiro	8
Explotacións e reses no control leiteiro	11
Resumo de partos rexistrados en control leiteiro	12
Producións medias naturais e normalizadas das lactacións	13
Producións medias naturais e normalizadas das lactacións válidas	14
Media de produción por explotación en lactación normalizada	15
Calificación morfolóxica	24
Calificación de animais con 85 puntos ou mais	26
100 mellores vacas de 1º parto por kg de leite (lact. normalizada)	37
100 mellores vacas de 1º parto por materia útil	39
100 mellores vacas adultas por kg de leite (lact. normalizada)	41
100 mellores vacas adultas por kg de materia útil	43
Índices xenéticos ICO	45
Femias con produción vitalicia igual ou maior de 70.000 kg de leite	49
Parámetros reproductivos	54
Taxa de non retorno	56
Touros máis utilizados ano 2022	58
Facilidade de parto	60
Velocidade de muxido	64
Distribución seme Campaña 2022	66
Concursos	67
Programa de Asesoramento Gandeiro	69

## INTRODUCCIÓN

A Asociación Provincial de Gandeiros de Pontevedra para o Control de Rendementos, AFRICOR PONTEVEDRA, unha Asociación sen ánimo de lucro que está a realizar o Control Leiteiro Oficial dende o ano 1992 na nosa Provincia.

Como tódolos anos elaborouse esta memoria de actividades coa que se pretende facer un breve resumo do traballo levado a cabo así coma das iniciativas desenvoltas dende a nosa Asociación o longo do pasado ano 2022, ó mesmo tempo que se amosa o traballo que se está a facer nas ganderías da nosa Provincia.

Na actualidade o control leiteiro segue a ser unha ferramenta imprescindible na man dos bos gandeiros para o manexo diario da súa explotación. A asociación conta na actualidade cuns 402 asociados, ganderías ás que se lle presta o servizo de Control Leiteiro a través de 14 empregados -11 deles controladores- que visitan mensualmente tódalas explotacións, recollendo datos de produción, reprodución e mostras de leite de cada vaca, permitindo obter así unha información que unha vez procesada é remitida ao gandeiro en informes con periodicidade mensual, semestral e anual.

Toda esta información serve de maneira directa para unha mellor xestión das explotacións, xa non so a nivel reproductivo ou xenético, senón tamén a nivel sanitario, alimentario, ou de recría; e de maneira indirecta con todos eses datos realízanse as avaliacións xenéticas oficiais a nivel nacional, que permiten valorar os touros utilizados na inseminación artificial tanto a nivel produtivo como morfolóxico.

De xeito paralelo á actividade propiamente dita do Control Leiteiro, nestes últimos anos, dende Africor Pontevedra intentouse ir abrindo novos ámbitos de actuación co fin de por novos medios a disposición dos nosos asociados, ampliando a maior número de ganderías posibles os servizos prestados; todo isto co oxetivo de poder ofrecer un Servizo de Xestión Integral de Explotacións, (*programas de Producción e Conservación de Forraxes, Alimentación do Gando Vacún de Leite, e o Programa de Apareamentos na explotación*), na que se asesore tanto nas necesidades de cultivo, de produción como de xestión, ó mesmo tempo que se trata de darlle o maior aproveitamento a información xerada polo propio "Programa".

A nivel Control Leiteiro o ano 2020, 2021 e sobre todo 2022 debería ser recordado pola consolidación da aplicación informática COLEWEB, na que tanto o gandeiro coma o técnico coa súa clave, pode consultar os datos produtivos e reproductivos dos animais da súa explotación case que en tempo real, o cal a de ser de gran valor na toma de decisións, non so para o control da produción, senón tamén do manexo, da alimentación ou da selección de reprodutoras da propia explotación.

Finalmente, queremos agradecer ós nosos gandeiros, controladores e técnicos o traballo ben feito desenrolado ata o de agora. Claro está que aínda queda moito por facer, pero cremos que estamos no camiño axeitado.

Aproveitamos tamén para agradecer toda a colaboración que no asentamento do *Control de Rendementos Leiteiros* nos prestaron entidades públicas e privadas, facendo mención especial ó *Servizo de Producción Gandeira da Consellaría do Medio Rural e á Federación Frisona Galega*.

## QUÉ É AFRICOR-PONTEVEDRA E CÓMO FUNCIONA

Africor-Pontevedra é unha Asociación de Gandeiros sin ánimo de lucro, que engloba a tódalas explotacións sometidas a control de rendementos leiteiros na provincia de Pontevedra, tendo a súa sede Social, no Recinto Ferial “Semana Verde de Galicia” en Silleda.

Esta Asociación promovida pola administración Autonómica e polos propios gandeiros co obxectivo de contar cun programa de Mellora Xenética propio, está integrada en Fefriga “Federación Frisona Galega” contando co apoio e colaboración técnica de Tragsatec, sendo o seu organigrama e cadro de persoal o seguinte:

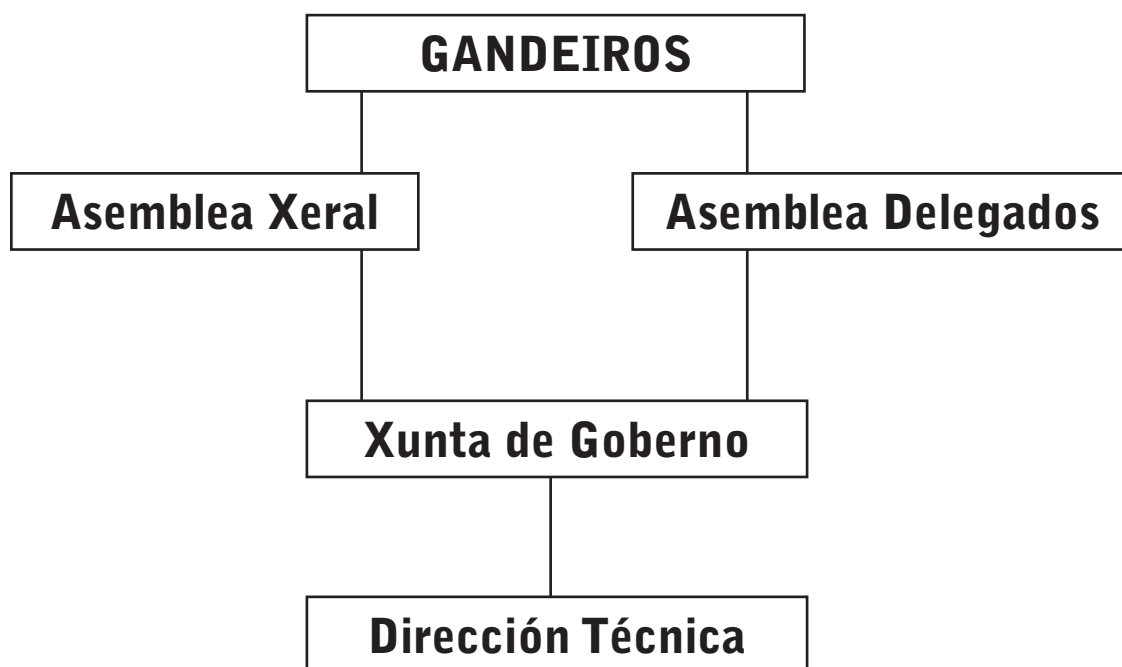

• Persoal de oficina	
- Director Técnico . . . . .	1
- Administrativo. . . . .	1
• Persoal de campo	
- Controladores . . . . .	11
• Programa de asesoramento gandeiro	
- Enxeñeiros técnicos . . . . .	2
• Programa de apareamentos	
- Técnico . . . . .	1

## ESQUEMA DE FUNCIONAMENTO

### Xunta de Goberno

Órgano decisorio da Asociación

### Director Técnico

- Responsable temas técnicos e persoal
- Relación directa con socios
- Negociacións e relacións, con entidades e organismos
- Concursos, charlas, reunións, etc.
- Presupostos e subvencións.

### Técnicos

- Asesoramento, Xestión e posta en marcha de todo o relacionado coa Condicionalidade e o Contrato de Explotación Sustentable.
- Recollida e Xestión de datos económicos co fin de informar e asesorar ós gandeiros.
- Asesorar na incorporación, implantación e conservación de novos e tradicionais cultivos co fin de mellorar tanto calidade como cantidade dos mesmos.
- Seguimento das explotacións e dos animais co fin de equilibra-la ración ás necesidades esixidas pola produción.
- Asesorar ós gandeiros en materia de xenética co fin de ir mellorando as características morfolóxicas do noso rebaño.
- Recollida de Mostras de Ensilados, Forraxes Secos, Terra, Residuos e Auga para a súa análise.
- Acoplamentos informáticos in situ dos Touros do Plan de Mellora Gandeira.

### Administrativa

- Informatización datos
- Arquivo de documentación
- Contabilidade
- Distribución impresos, pretabulados, etc.

### Controladores

- Recollida de datos e mostras de control leiteiro nas explotacións
- Xestión libro xenealóxico na gandería
- Información e asesoramento ós gandeiros
- Preparación animais concursos, escolas de xuíces, etc.
- Recollida de mostras para identificación e antibiogramas.

# DISTRIBUCIÓN DA INFORMACIÓN ENTRE OS ESTAMENTOS DO CONTROL LEITEIRO EN PONTEVEDRA

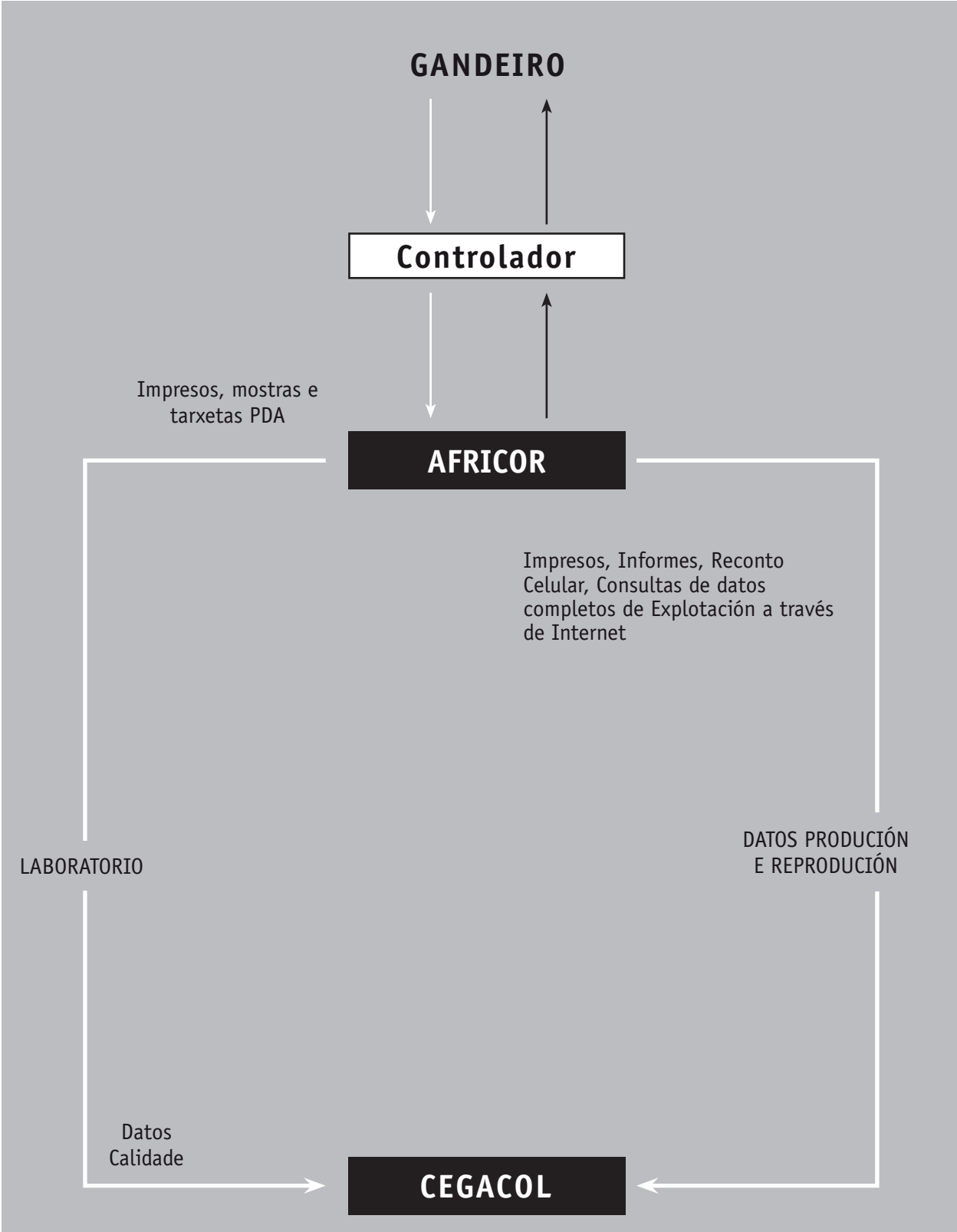

## EXPLOTACIÓNS EN CONTROL LEITEIRO

### EVOLUCIÓN DO NÚMERO DE EXPLOTACIÓNS EN CONTROL LEITEIRO

ANO	A CORUÑA	LUGO	OURENSE	PONTEVEDRA	GALICIA	
					NETO	ACUMULADO
1996	211	183	4	111	509	3.342
1997	75	154	-2	65	329	3.634
1998	75	196	-2	83	509	3.986
1999	33	185	1	57	292	4.262
2000	78	221		101	352	4.662
2001	9	5	-3	-26	276	4.647
2002	9	-36	-1	-11	400	4.608
2003	-30	-42	0	1	-15	4.536
2004	11	50	-1	-1	-39	4.595
2005	-27	-54	-4	-11	-72	4.497
2006	-30	-73	0	-27	59	4.367
2007	-38	-28	-4	-26	-96	4.271
2008	-25	-33	0	-9	-67	4.204
2009	10	-32	2	1	-47	4.157
2010	-56	-108	-5	-64	-205	3.952
2011	-37	-98	0	-29	-165	3.787
2012	-43	-119	0	-31	-202	3.585
2013	-41	-93	-2	-26	-162	3.444
2014	-22	-59	-1	-20	-102	3.335
2015	-41	-102	0	-21	-164	3.171
2016	-44	-107	-7	-28	-184	2.985
2017	-32	-49	-4	-23	-108	2.877
2018	-32	-45	0	-18	-93	2.784
2019	-20	-55	2	-13	-86	2.698
2020	-23	-37	1	-12	-71	2.627
2021	-26	-40	-2	-24	-91	2.535
2022	-21	-53	-1	-22	-97	2.438
<b>TOTAL</b>	<b>847</b>	<b>1.212</b>	<b>14</b>	<b>365</b>		
%	34,74	49,71	0,57	14,97		

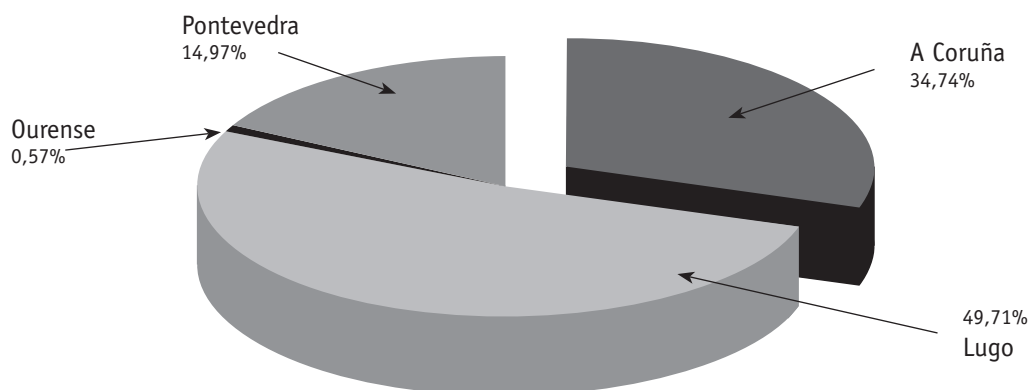



## EVOLUCIÓN DO NÚMERO DE RESES MAIORES DE 2 ANOS

ANO	A CORUÑA		LUGO		OURENSE		PONTEVEDRA		GALICIA
	N.º	%	N.º	%	N.º	%	N.º	%	
1990	9.506	59	4.260	26	1.635	4	818	5	16.219
2000	48.826	35	71.583	52	1.847	1	18.166	13	140.422
2002	57.682	34	88.336	52	1.967	1	21.292	13	169.277
2004	61.079	34	92.335	52	1.825	1	23.319	13	178.658
2006	62.792	34	94.630	52	1.860	1	23.369	13	182.651
2008	64.489	35	94.889	51	1.812	1	23.906	13	185.106
2010	70.094	36	97.669	50	1.817	1	24.662	13	194.242
2012	79.845	37	107.450	50	2.109	1	26.085	12	215.489
2014	79.181	38	100.867	49	1.889	1	25.445	12	207.382
2016	78.256	39	94.534	48	1.636	1	24.023	12	198.449
2018	80.893	40	97.536	48	1.448	1	24.029	12	203.906
2020	84.283	41	97.320	47	1.461	1	23.817	12	206.881
2021	85.298	41	100.110	48	1.295	1	23.751	11	210.454
2022	87.331	41	100.611	47	1.266	1	23.622	11	212.830

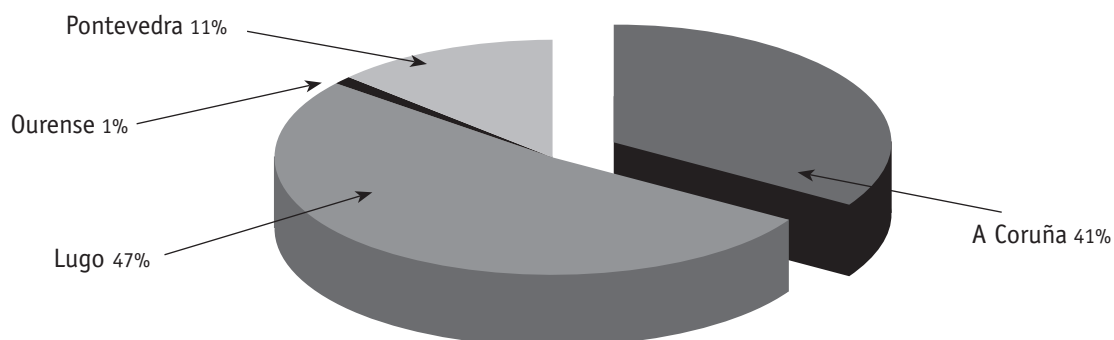

## PRODUCCIÓN MEDIAS A 305 DÍAS SEGUNDO O ANO DE FINALIZACIÓN DA LACTACIÓN

ANO	Nº LACT. REMATADAS	LEITE	GRAXA		PROTEÍNA		DÍAS LACT.	INTERV. PARTOS
		KG	KG	%	KG	%		
1990	6.777	6.000	215	3,59			303	402
2000	90.021	7.406	275	3,72	233	3,15	328	418
2002	116.909	7.716	290	3,76	241	3,12	336	423
2004	123.582	8.004	307	3,83	250	3,12	342	432
2006	124.891	8.449	325	3,85	266	3,15	356	433
2008	133.120	8.823	335	3,80	277	3,14	370	442
2010	136.274	8.971	336	3,76	283	3,17	369	440
2012	143.626	9.382	353	3,76	299	3,19	367	433
2014	150.021	9.598	358	3,74	308	3,21	369	433
2016	148.913	9.930	374	3,76	318	3,21	364	428
2018	150.448	10.263	392	3,82	334	3,26	368	428
2020	155.973	10.632	411	3,86	348	3,27	368	425
2021	156.090	10.812	418	3,87	356	3,30	366	422
2022	160.790	10.890	425	3,90	360	3,31	365	420

## A EVOLUCIÓN DAS EXPLOTACIÓNS NO CONTROL LEITEIRO NA PROVINCIA DE PONTEVEDRA

ANO	2006	2008	2010	2012	2014	2016	2018	2020	2021	2022
LOCALIDADE										
A ESTRADA	54	49	53	37	37	33	28	25	25	22
AGOLADA	20	19	17	15	16	14	12	12	12	12
DOZÓN	40	39	35	34	33	28	27	26	24	24
FORCAREI	42	41	36	31	29	29	28	28	27	26
LALÍN	219	209	186	168	150	144	134	128	122	118
RODEIRO	148	146	139	128	117	101	93	87	81	78
SILLEDA	170	157	139	125	112	99	87	83	75	66
VALGA			1	1	1	1	1	1	1	1
V. CRUCES	36	35	32	29	28	25	23	21	20	18
OURENSE			3	3	3	3	3	17	15	14
PONTEVEDRA	729	695	638	568	523	474	433	411	387	365
<b>TOTAL</b>	<b>729</b>	<b>695</b>	<b>641</b>	<b>571</b>	<b>526</b>	<b>477</b>	<b>436</b>	<b>428</b>	<b>402</b>	<b>379</b>

Gandeirías ano 2022

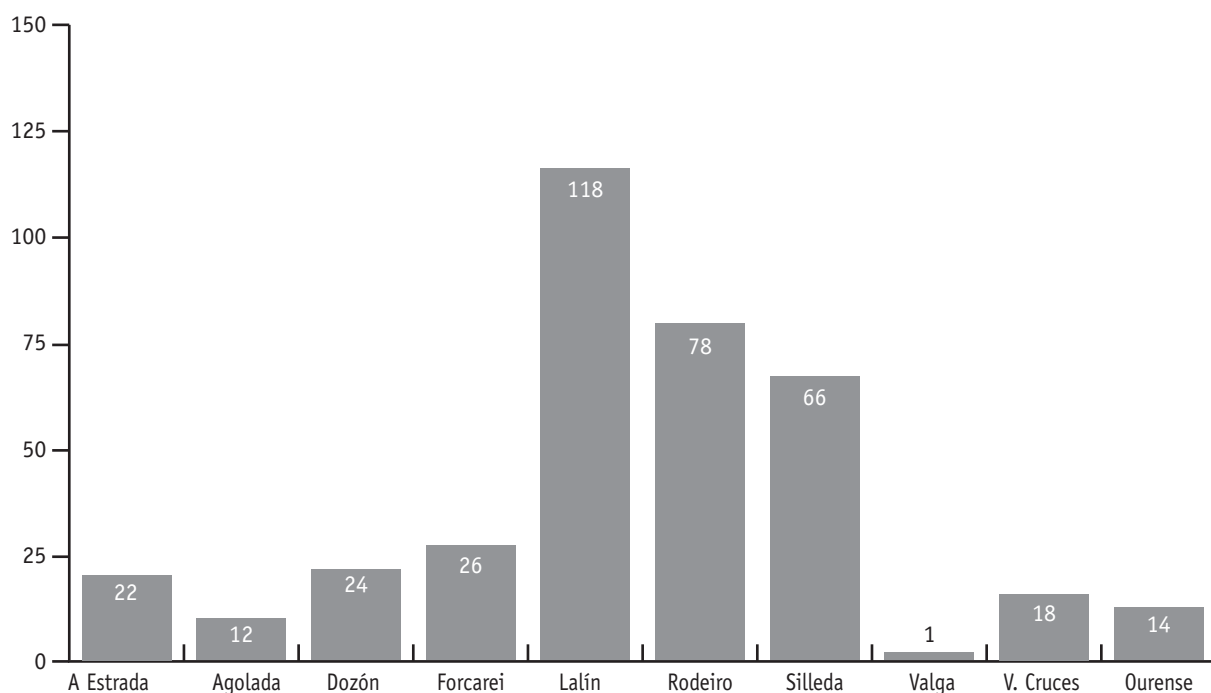

## EXPLORACIÓN E RESES NO CONTROL LEITEIRO 2022

CONCELLO/ COMARCA	Nº EXPLORACIÓN	RESES > 2 ANOS	MEDIA VACAS POR GANDEIRÍA
VALGA	1	51	51
<b>CALDAS</b>	<b>1</b>	<b>51</b>	<b>51</b>
AGOLADA	12	824	69
DOZON	24	1.503	63
LALIN	118	8.879	75
RODEIRO	78	4.858	62
SILLEDA	66	3.435	52
VILA DE CRUCES	18	1.109	62
<b>DEZA</b>	<b>316</b>	<b>20.608</b>	<b>65</b>
A ESTRADA	22	1.754	80
FORCAREI	26	1.209	47
<b>TABEIROS - TERRA DE MONTES</b>	<b>48</b>	<b>2.963</b>	<b>62</b>
OURENSE	14	1.266	90
<b>PONTEVEDRA</b>	<b>365</b>	<b>23.622</b>	<b>65</b>
<b>GALICIA</b>	<b>2.438</b>	<b>212.830</b>	<b>87</b>

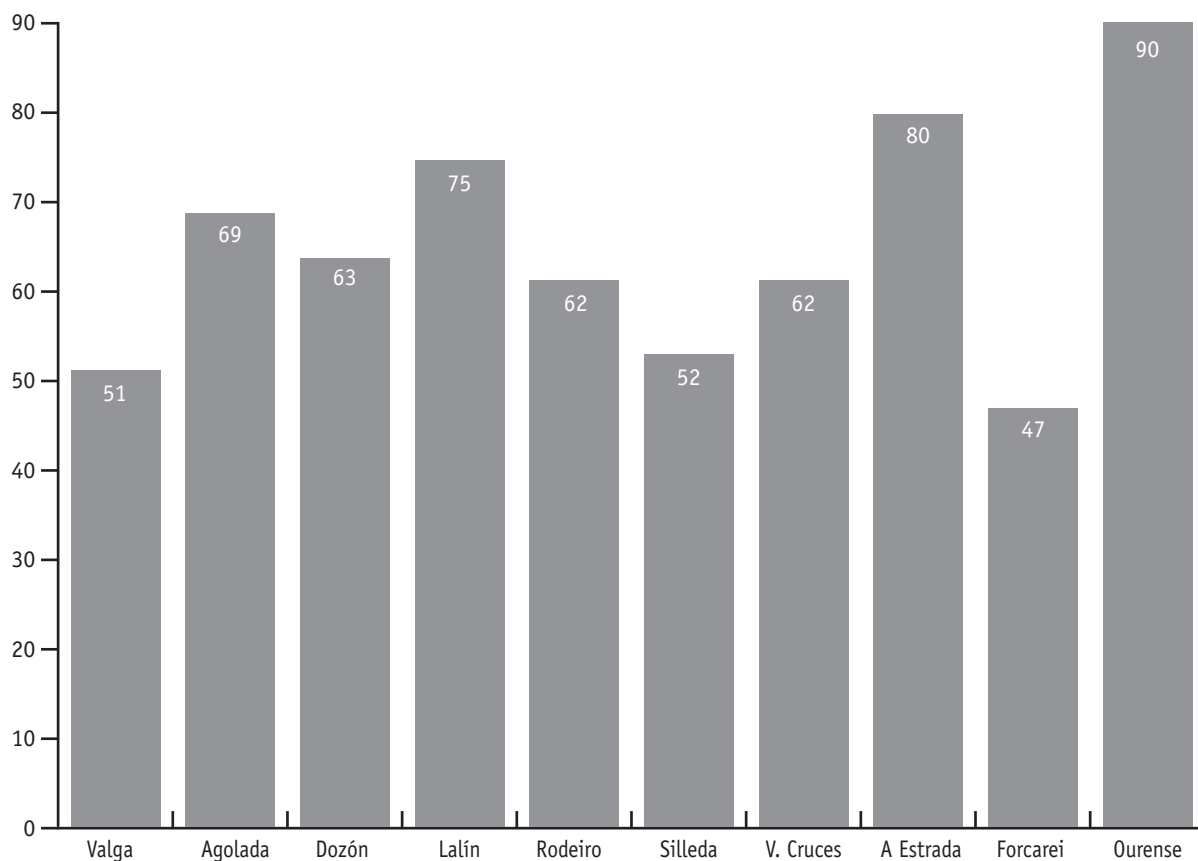

## A EVOLUCIÓN DE PARTOS REXISTRADOS EN CONTROL LEITEIRO GALICIA, OURENSE / PONTEVEDRA

Analizando os datos recollidos ó longo de 2022, a tendencia en canto á distribución de partos non sofre incrementos significativos en ningún mes do ano, coma para crer que existe unha concentración de partos nunha determinada estación.

### RESUMO DE PARTOS REXISTRADOS EN CONTROL LEITEIRO GALICIA

MES	MACHOS	FEMIAS	XEMELGOS MACHOS	XEMELGOS FEMIAS	XEMELGOS M/F	PARTO TRIPLE	ABORTOS	ABORTO S. LACT	ABORTO S. LACT MACHO	ABORTO S. LACT FEMIA	ABORTO S. LACT XEMELGOS	NACIDO MORTO	NO SE SABE O MURIO	TOTAL
XANEIRO	7.764	8.657	192	128	194	3	16	75	41	6	14		279	17.369
FEBREIRO	6.617	7.581	146	137	180	2	17	66	26	11	7	4	195	14.989
MARZO	7.079	7.914	188	108	190	1	19	78	50	5	20	1	232	15.885
ABRIL	6.618	7.593	170	120	184	3	19	79	38	8	13		161	15.006
MAIO	7.023	7.806	163	131	214	2	8	85	42	12	16	1	195	15.698
XUÑO	6.728	7.675	226	147	237	1	14	90	36	15	16	1	172	15.358
XULLO	7.422	7.855	194	125	246	1	20	90	32	21	19		197	16.222
AGOSTO	7.611	8.332	224	140	225	2	19	85	41	15	7		206	16.907
SETEMBRO	7.176	8.000	150	111	181	1	10	82	40	7	8		201	15.967
OUTUBRO	7.464	8.374	162	146	195	1	19	89	29	18	14		232	16.743
NOVEMBRO	7.588	8.634	187	130	214	1	13	74	27	8	16		225	17.117
DECEMBRO	7.836	8.907	173	145	195		9	61	27	10	7		195	17.565
<b>TOTAL</b>	<b>86.926</b>	<b>97.328</b>	<b>2.175</b>	<b>1.568</b>	<b>2.455</b>	<b>18</b>	<b>183</b>	<b>954</b>	<b>429</b>	<b>136</b>	<b>157</b>	<b>7</b>	<b>2.490</b>	<b>194.826</b>

### RESUMO DE PARTOS REXISTRADOS EN CONTROL LEITEIRO PONTEVEDRA/OURENSE

MES	MACHOS	FEMIAS	XEMELGOS MACHOS	XEMELGOS FEMIAS	XEMELGOS M/F	PARTO TRIPLE	ABORTOS	ABORTO S. LACT	ABORTO S. LACT MACHO	ABORTO S. LACT FEMIA	ABORTO S. LACT XEMELGOS	NACIDO MORTO	NO SE SABE O MURIO	TOTAL
XANEIRO	910	1.004	13	13	20			9	1				55	2.025
FEBREIRO	754	843	17	17	18	1		8	1			4	53	1.716
MARZO	885	798	15	5	11			5	1			1	45	1.766
ABRIL	753	885	19	11	16	1		12	2				28	1.727
MAIO	862	891	13	10	17			9	1	1		1	20	1.825
XUÑO	763	887	22	16	20		1	11				1	18	1.739
XULLO	883	892	12	12	24			7	4	1	2		20	1.857
AGOSTO	888	882	24	8	19		1	9	2	1			23	1.857
SETEMBRO	834	808	7	10	11			9	6		2		17	1.704
OUTUBRO	860	888	17	14	15			9	2		1		23	1.829
NOVEMBRO	897	909	13	17	16		1	9		1			33	1.896
DECEMBRO	886	958	16	16	20			12					21	1.929
<b>TOTAL</b>	<b>10.175</b>	<b>10.645</b>	<b>188</b>	<b>149</b>	<b>207</b>	<b>2</b>	<b>3</b>	<b>109</b>	<b>20</b>	<b>4</b>	<b>5</b>	<b>7</b>	<b>356</b>	<b>21.870</b>

## PRODUCCIONES MEDIAS NATURAIS E NORMALIZADAS (305 DÍAS) DAS LACTACIONES VÁLIDAS REMATADAS EN 2022

PRODUCCIÓN REAL					PRODUCCIÓN NORMALIZADA		
A CORUÑA	Nº LACTACIONES	KGR	% GRR	% PRR	KGN	% GRN	% PRN
1ª LACTACION	23.328	11.525	3,94	3,43	9.856	3,89	3,39
ADULTAS	43.567	13.553	3,94	3,37	11.815	3,90	3,32
<b>TOTAL</b>	<b>66.895</b>	<b>12.846</b>	<b>3,94</b>	<b>3,39</b>	<b>11.132</b>	<b>3,89</b>	<b>3,34</b>

PRODUCCIÓN REAL					PRODUCCIÓN NORMALIZADA		
LUGO	Nº LACTACIONES	KGR	% GRR	% PRR	KGN	% GRN	% PRN
1ª LACTACION	25.203	11.365	3,97	3,43	9.615	3,92	3,33
ADULTAS	50.514	13.141	3,99	3,37	1.343	3,94	3,27
<b>TOTAL</b>	<b>75.717</b>	<b>12.550</b>	<b>3,98</b>	<b>3,39</b>	<b>10.768</b>	<b>3,94</b>	<b>3,29</b>

PRODUCCIÓN REAL					PRODUCCIÓN NORMALIZADA		
OURENSE	Nº LACTACIONES	KGR	% GRR	% PRR	KGN	% GRN	% PRN
1ª LACTACION	350	10.828	3,81	3,44	9.290	3,71	3,38
ADULTAS	613	12.248	3,72	3,32	10.831	3,65	3,27
<b>TOTAL</b>	<b>963</b>	<b>11.732</b>	<b>3,75</b>	<b>3,36</b>	<b>10.271</b>	<b>3,67</b>	<b>3,30</b>

PRODUCCIÓN REAL					PRODUCCIÓN NORMALIZADA		
PONTEVEDRA	Nº LACTACIONES	KGR	% GRR	% PRR	KGN	% GRN	% PRN
1ª LACTACION	5.506	11.064	3,90	3,39	9.361	3,83	3,33
ADULTAS	11.709	12.834	3,87	3,33	11.069	3,82	3,27
<b>TOTAL</b>	<b>17.215</b>	<b>12.268</b>	<b>3,88</b>	<b>3,33</b>	<b>10.523</b>	<b>3,82</b>	<b>3,29</b>

PRODUCCIÓN REAL					PRODUCCIÓN NORMALIZADA		
GALICIA	Nº LACTACIONES	KGR	% GRR	% PRR	KGN	% GRN	% PRN
1ª LACTACION	54.387	11.400	3,95	3,40	9.690	3,89	3,35
ADULTAS	106.403	13.271	3,95	3,35	11.503	3,91	3,29
<b>TOTAL</b>	<b>160.790</b>	<b>12.638</b>	<b>3,95</b>	<b>3,36</b>	<b>10.890</b>	<b>3,90</b>	<b>3,31</b>

## PRODUCCIÓN MEDIAS (305 DÍAS) DAS LACTACIÓN VÁLIDAS REMATADAS EN 2022

CONCELLO/ COMARCA	TOTAIS				PRIMEIRIZA			ADULTAS		
	N.º LACT.	KG. LEITE	%GR	%PT	KG. LEITE	%GR	%PT	KG. LEITE	%GR	%PT
VALGA	34	6.902	3,21	2,93	5.471	3,40	3,05	6.902	3,21	2,93
<b>CALDAS</b>	<b>34</b>	<b>6.902</b>	<b>3,21</b>	<b>2,93</b>	<b>5.471</b>	<b>3,40</b>	<b>3,05</b>	<b>6.902</b>	<b>3,21</b>	<b>2,93</b>
AGOLADA	585	9.271	3,75	3,31	8.789	3,76	3,36	9.271	3,75	3,31
DOZON	1.122	10.078	3,85	3,27	9.249	3,81	3,32	10.078	3,85	3,27
LALIN	6.364	10.906	3,79	3,32	9.647	3,79	3,36	10.906	3,79	3,32
RODEIRO	3.621	10.512	3,84	3,28	9.258	3,90	3,34	10.512	3,84	3,28
SILLEDA	2.679	10.237	3,76	3,24	9.150	3,81	3,27	10.237	3,76	3,24
VILA DE CRUCES	819	11.025	3,94	3,27	9.844	3,87	3,30	11.025	3,94	3,27
<b>DEZA</b>	<b>15.190</b>	<b>10.577</b>	<b>3,81</b>	<b>3,29</b>	<b>9.421</b>	<b>3,82</b>	<b>3,34</b>	<b>10.577</b>	<b>3,81</b>	<b>3,29</b>
A ESTRADA	1.266	10.341	4,13	3,31	9.356	3,98	3,34	10.341	4,13	3,31
FORCAREI	862	10.119	3,69	3,24	9.189	3,65	3,25	10.119	3,69	3,24
<b>TABEIROS - TERRA DE MONTES</b>	<b>2.128</b>	<b>10.251</b>	<b>3,95</b>	<b>3,28</b>	<b>9.293</b>	<b>3,86</b>	<b>3,30</b>	<b>10.251</b>	<b>3,95</b>	<b>3,28</b>
OURENSE	963	10.271	3,67	3,30	9.290	3,71	3,38	10.831	3,35	3,27
<b>PONTEVEDRA/ OURENSE</b>	<b>18.178</b>	<b>10.523</b>	<b>3,82</b>	<b>3,29</b>	<b>9.361</b>	<b>3,83</b>	<b>3,33</b>	<b>11.069</b>	<b>3,82</b>	<b>3,27</b>
<b>GALICIA</b>	<b>160.790</b>	<b>10.890</b>	<b>3,90</b>	<b>3,31</b>	<b>9.690</b>	<b>3,89</b>	<b>3,35</b>	<b>11.503</b>	<b>3,91</b>	<b>3,29</b>

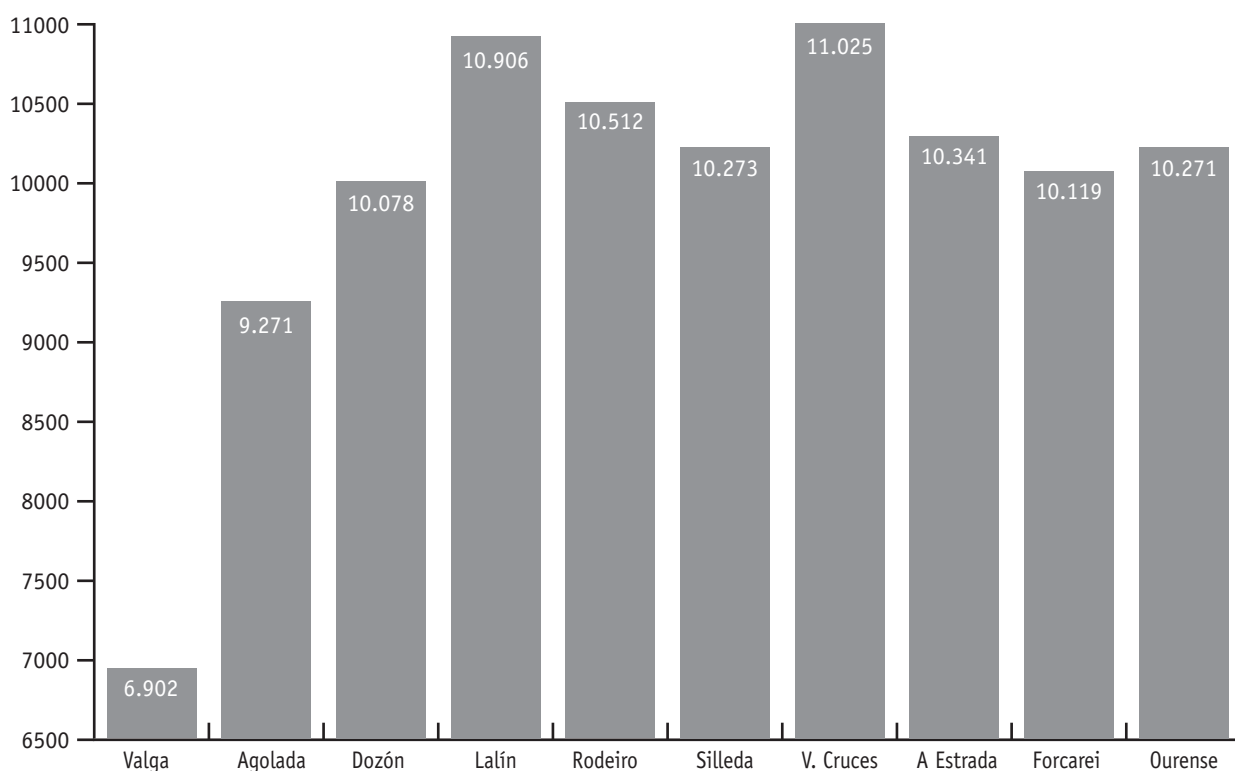

## MEDIA DE PRODUCCIÓN POR EXPLOTACIÓN EN LACTACIÓN NORMALIZADA. AÑO 2022

Este estudio faise sobre as explotacións que cumpren a condición de ter como mínimo 7 lactacións rematadas ó longo de 2022, e soamente se plasma na memoria as ganderías que a súa media sexa igual ou superior a 7.000 Kg.

	Explotacións	% 2022	% 2021	% 2020	% 2019	% 2018	% 2017	% 2015
Ex. por riba de 9.000 Kg de leite	257	69,64	66,83	63,90	57,30	53,93	50,22	44,60
Ex. entre 8.000 e 9.000 Kg de leite	69	17,08	17,60	19,24	18,40	18,75	20,94	26,07
Ex. entre 7.000 e 8.000 Kg de leite	35	7,31	8,92	9,98	14,86	16,43	18,24	19,35
Ex. entre 6.000 e 7.000 Kg de leite	22	5,42	5,61	5,70	6,84	8,10	8,10	7,13
Ex. entre 5.000 e 6.000 Kg de leite	3	0,27	0,76	0,95	1,89	2,31	2,02	2,85
Ex. por baixo de 5.000 Kg de leite	1	0,27	0,25	0,24	0,71	0,46	0,66	0

TITULAR	CONCELLO	KGL.	% GRAXA	% PROT.	MUT	NL	IPP	
AGRICOLA LEDO SC	RODEIRO	14.555	3,29	3,32	962	111	391	N1
GANADEZA SL	LALIN	14.490	3,33	3,37	971	268	476	3X
MACEVA SOCIEDAD CIVIL	LALIN	13.968	3,42	3,29	937	96	427	2X
GANADERIA CASA REY SC	RODEIRO	13.881	3,62	3,16	942	42	454	
JESUS NIETO MARCOS	RODEIRO	13.749	4,07	3,34	1.019	197	434	
FINCA SANTAYA S.A.T.	A ESTRADA	13.505	3,89	3,33	975	102	428	N1
GANADERIA LORENZO VILAMEA S.C.	LALIN	13.407	3,82	3,27	949	148	403	N1
GANDERIA A COSTA S.C.	LALIN	13.211	3,60	3,34	916	48	396	N1
A. JUNQUERA COLMEIRO S.C.	VILA DE CRUCES	13.151	3,79	3,17	916	52	413	
JOSE MANUEL MATO JORGE	LALIN	13.088	3,62	3,32	908	36	413	
GANDEIRIA PEREIRA SC	FORCAREI	12.904	3,58	3,33	892	53	408	N1
Mª SUSANA BESTEIRO OTERO	A ESTRADA	12.884	4,08	3,29	949	26	411	
GANDEIRIA FONTECABALOS S.C.	LALIN	12.681	3,27	3,52	861	162	443	
GANADERIA PEREZ S.C.	LALIN	12.676	3,71	3,39	900	74	436	N1
MOREIRA S.C.	VILA DE CRUCES	12.651	4,56	3,23	985	118	432	
SAT O CHOPE	SILLEDA	12.646	3,32	3,09	811	190	413	N1
GANDEIRIA PALLON S.C.	RODEIRO	12.567	3,61	3,30	868	46	388	
GANADERÍA CASA DAS PEDRAS SC	LALIN	12.478	3,64	3,25	860	96	423	N1
SAT AGRIC. Y GANAD. SESTO	LALIN	12.399	3,86	3,42	902	50	422	N1
GANADERIA MANTEIGA S.C.	VILA DE CRUCES	12.392	3,51	3,40	857	97	433	N1
JOSE ANTONIO FERNANDEZ VAZQUEZ	RODEIRO	12.255	4,53	3,22	950	35	407	
FRAGA S.C.	LALIN	12.135	4,53	3,35	956	88	411	
ANA MARIA VALLADARES VILAR	RODEIRO	12.110	3,43	3,31	816	60	435	
GANADERIA PROAS DARRIBA S.C.	RODEIRO	12.102	4,56	3,25	946	61	431	
FCO. JAVIER GONZALEZ BREA	LALIN	12.043	3,70	3,32	846	56	399	
GANADERIA PICHEL SC	LALIN	12.017	3,41	3,28	804	24	417	

TITULAR	CONCELLO	KGL.	% GRAXA	% PROT.	MUT	NL	IPP	
JOSE LUIS CAMIÑAS VAZQUEZ	RODEIRO	11.996	3,41	3,20	793	47	447	
VARELA MONTRIGO SL	LALIN	11.982	3,49	3,29	813	46	429	N1
MARIA JOSE BARREIRA CARBALLO	SILLEDA	11.950	3,26	3,24	776	28	449	
GANADERIA ROXELO SC	RODEIRO	11.931	3,79	3,47	866	32	393	
PORTO S.C.	RODEIRO	11.914	4,00	3,33	873	39	446	
LUIS ALBERTO RIOS TROITIÑO	SILLEDA	11.895	3,50	3,16	792	37	416	
HNOS ARIAS VILA DE CRUCES SL	VILA DE CRUCES	11.886	3,13	3,12	743	19	512	
GANADERIA BARREIROS SC	SILLEDA	11.856	3,49	3,31	806	106	423	
GANADERIA BLANCO ABONXO S.C.	LALIN	11.824	4,19	3,47	906	63	426	
GANADERIA OTERO FONDEVILA SC	LALIN	11.784	3,62	3,36	822	89	422	
JOSE LAMAZARES LOPEZ	SILLEDA	11.777	3,83	3,15	821	40	458	
LUIS CALVIÑO CALVO	RODEIRO	11.750	3,55	3,08	778	20	433	
GANDERIA MACEIRAS S.A.T.	DOZON	11.742	4,41	3,35	911	141	448	
INES OTERO MARTINEZ	VILA DE CRUCES	11.716	3,96	3,24	843	19	443	
GANDEIRIA RATO SC	RODEIRO	11.713	3,89	3,29	841	55	406	
GANDEIRIA O PICO S.C.	FORCAREI	11.713	3,78	3,29	828	55	418	N1
GB GANDERIA SC	LALIN	11.712	3,41	3,38	796	72	411	N1
GANDERIA AMARANTE FONDEVILA SC	LALIN	11.710	3,63	3,33	815	27	420	
CASA CAZADOR S.C.	RODEIRO	11.695	3,81	3,39	843	64	397	
JUAN ANTONIO BARROS FILLOI	FORCAREI	11.689	4,04	3,20	846	13	429	
GANDEIRIA SANTO SC	SILLEDA	11.678	3,96	3,38	856	66	418	
GANADERIA OS AMERICANOS	VILA DE CRUCES	11.656	4,46	3,46	923	74	430	
GANADERIA O PORTO S.C.	LALIN	11.654	3,94	3,18	830	100	399	
ANTONIO CAMANZO ARAUJO	SILLEDA	11.631	3,69	3,26	808	34	480	
GANADERIA QUINTEIRO SC	LALIN	11.612	3,66	3,49	830	41	453	N1
FINCA GANALAC CARMOEGA SL	AGOLADA	11.607	3,57	3,38	807	162	414	
GANDEIRIA PEREIRON S.L.	DOZON	11.597	3,36	3,35	779	124	411	
JAIME FERNANDEZ CHICANO	LALIN	11.594	3,93	3,45	856	30	460	
SAT CRESPO	LALIN	11.591	4,26	3,39	887	75	441	
GANADERIA MOSQUERA ALVAREZ SC	LALIN	11.575	3,71	3,22	803	36	517	
CONDE DA XESTEIRA S.L.	A ESTRADA	11.568	3,96	3,28	837	42	469	
GANDEIRIA GABINO S.C.	LALIN	11.556	3,57	3,41	807	74	463	
GANADERIA LALIN SL	DOZON	11.540	4,29	3,37	884	47	436	N1
RAMON VALES PORTO	RODEIRO	11.536	4,29	3,31	876	57	395	
DIEGUEZ PAZ SC	RODEIRO	11.525	4,41	3,42	903	49	404	
ANDRES A. FERNANDEZ GARCIA	AGOLADA	11.492	3,61	3,39	804	38	410	
GANADERIA TABOADA SC	SILLEDA	11.486	3,57	3,27	786	31	432	
SAT GANDEIRIA PENIÑA 1043	A ESTRADA	11.480	4,56	3,34	907	141	396	
GANADERIA IGLESIAS-FERRADAS S.C.	LALIN	11.464	4,52	3,37	905	139	383	
DIPUTACION PONTEVEDRA	LALIN	11.454	3,64	3,38	804	43	428	N1
MARIA PEREIRO ESTEVEZ	LALIN	11.424	3,79	3,19	797	33	421	
RAMON ABONJO GOMEZ	VILA DE CRUCES	11.409	3,83	3,24	807	20	445	
MANUEL ANGEL ARCA BARREIRO	FORCAREI	11.409	3,58	3,31	787	64	465	N1



TITULAR	CONCELLO	KGL.	% GRAXA	% PROT.	MUT	NL	IPP	
MADRIÑAN SISO SL	LALIN	11.401	3,48	3,34	778	87	424	N1
SAT MEIXOMENCE 821 XUGA	SILLEDA	11.400	3,74	3,26	797	34	463	
GANADERIA ASEARA SC	LALIN	11.398	3,67	3,39	805	56	459	
GANADERIA GARCIA PENERBOSA S.C.	RODEIRO	11.375	3,56	3,35	786	48	449	
CASA DO REI SC	RODEIRO	11.348	4,28	3,34	865	120	411	
SAT BERDON	LALIN	11.287	3,76	3,45	813	53	412	N1
GANADERIA RIADIGOS MACEIRA SC	LALIN	11.267	4,02	3,30	824	27	436	
SOC. GANADERA DE GRESANDE SC	LALIN	11.252	3,22	3,30	733	22	393	
VAL DE CAMBA SAT	RODEIRO	11.234	3,83	3,30	801	92	509	
JULIO CALVIÑO ARIAS	RODEIRO	11.231	3,42	3,49	777	72	415	
SAT SAMPAIO	LALIN	11.218	3,90	3,39	818	55	454	N1
CASA DURO S.C.	RODEIRO	11.174	4,01	3,27	814	111	438	N1
AGRICOLA IGLESIAS S.C.	SILLEDA	11.167	3,64	3,23	768	79	397	
TASIL SC	DOZON	11.155	3,80	3,37	800	129	415	N1
MARIA ROSA FERNANDEZ GONZALEZ	LALIN	11.140	4,31	3,27	845	59	403	
GANDERIA MEJUTO S.C.	SILLEDA	11.137	3,49	3,35	762	113	407	N1
JOSE MANUEL IGLESIAS LOPEZ	A ESTRADA	11.124	3,60	3,38	777	130	427	
GANADERIA LOUZAO S.C.	SILLEDA	11.116	4,52	3,33	873	83	403	
GANDEIRIA LOUCENZO SAT 1272	LALIN	11.093	4,15	3,27	824	128	404	
SAT OS HERDEIROS 1015 X.	SILLEDA	11.078	3,48	3,31	752	73	411	
GANDEIRIA MIDON S.C.	LALIN	11.074	3,88	3,41	807	38	447	
CESAREO GONZALEZ IGLESIAS	LALIN	11.065	4,76	3,29	891	61	454	
CARLOS DAFONTE FERNANDEZ	RODEIRO	11.061	3,43	3,17	730	13	418	
GRANXA RIBEIRIÑO S.L.	SARREAU	11.056	3,79	3,21	773	76	415	
JESUS ALONSO VISPO	VILA DE CRUCES	11.022	3,80	3,31	784	56	393	N1
COOP. DE FONCUBERTA	MACEDA	11.018	3,43	3,36	748	178	424	
SAT GANADERIA CASAGRANDE	LALIN	11.011	5,05	3,33	923	127	428	N1
GANADERIA TECEDERAS SC	LALIN	11.011	3,00	3,23	686	52	389	
GANADERIA TOXO S.L.	LALIN	11.000	3,87	3,49	809	234	407	
GANDEIRIA AGRASILVA SC	LALIN	10.996	3,49	3,13	728	102	409	N1
GANADERIA FRADE S.C.	VILA DE CRUCES	10.975	3,53	3,28	747	63	453	N1
A REVOLTA S.C.	VILA DE CRUCES	10.969	4,25	3,25	823	34	395	
SAT ESCUADRO 859 XUGA	SILLEDA	10.962	4,09	3,25	805	86	422	
OSCAR NEIRA DOCAMPO	LALIN	10.938	3,58	3,42	766	65	425	
ELIGIO GARCIA RODRIGUEZ	FORCAREI	10.933	3,68	3,09	741	25	452	
ROSA ANA TENREIRO MERLAN	A ESTRADA	10.921	4,60	3,22	854	94	391	
GANDEIRIA COTO S.C.	RODEIRO	10.877	4,22	3,34	822	84	397	
GANADERIA GONZALEZ S.C.	RODEIRO	10.868	3,96	3,35	794	52	434	
JOSE MARIA PENNA GOMEZ	SILLEDA	10.852	3,75	3,22	756	51	421	
GANADERIA LOPEZ GALLEGOS SC	RODEIRO	10.837	4,23	3,21	805	54	434	
VIGIDE SC	SILLEDA	10.827	3,54	3,20	730	30	417	
GANADERIA XILO S.C.	LALIN	10.822	3,57	3,44	758	56	415	
SAT MILO 987 XUGA	LALIN	10.815	4,00	3,40	800	70	412	

TITULAR	CONCELLO	KGL.	% GRAXA	% PROT.	MUT	NL	IPP	
GANDEIRIA CONDE CUÑARRO SC	RODEIRO	10.812	3,94	3,34	787	37	487	
MANUEL MIGUEZ FILLOY	FORCAREI	10.809	3,59	3,11	724	30	496	
GANDEIRIA RIELO SC	RODEIRO	10.795	3,87	3,31	775	93	400	
LUIS SALGUEIRO REY	SILLEDA	10.786	4,03	3,43	805	29	477	
GANDERIA MIGUEZ SC	FORCAREI	10.774	3,57	3,30	740	113	492	N1
GANADERIA BOMBOI S.C.	RODEIRO	10.756	3,69	3,43	766	65	489	
RITA GUTIERREZ GARCIA	LALIN	10.747	3,63	3,08	721	21	450	
ANTONIO REBOREDO REBOREDO	DOZON	10.746	3,52	3,20	722	39	464	
ALICIA LOIS BARCIELA	FORCAREI	10.739	3,41	3,21	710	34	396	
CARLOS RIADIGOS VILARIÑO	LALIN	10.729	3,66	3,39	756	48	382	
GANADERIA SILVA BARROS SC	LALIN	10.707	4,03	3,44	800	44	436	
JOSE RAMON PAZOS FONDEVILA	LALIN	10.698	3,54	3,29	731	13	379	
JOSE PEREIRO ALBOR	DOZON	10.694	3,49	3,18	713	25	475	
CORVAZ SC	RODEIRO	10.678	3,42	3,24	711	33	425	
GANADERIA MORGADE S.C.	LALIN	10.674	3,60	3,36	743	128	397	N1
GANADERIA CACHAFEIRO SAA SC	SILLEDA	10.662	3,51	3,13	709	58	411	
GRANXA OS CASEIROS S.C.	A ESTRADA	10.646	4,26	3,28	803	52	409	
JOSE ANTONIO GONZALEZ BUJAN	LALIN	10.614	3,78	3,37	759	25	432	
Mª CARMEN GARCIA JORGE	RODEIRO	10.587	3,18	3,20	675	15	410	
ANGEL MENDEZ PALMAZ	LALIN	10.583	3,88	3,32	762	30	417	
GANADERIA SANAMARO SC	DOZON	10.565	3,86	3,31	758	49	391	
JOSE IGLESIAS MEIJOME	LALIN	10.559	3,55	3,14	706	52	415	
SAT GANDERIA VIEIRO	LALIN	10.535	4,24	3,23	787	144	395	
COOP. DE ANTELANA	XINZO DE LIMIA	10.532	3,34	3,38	707	269	395	
O. BORRAJO E HIJOS S.C.	ALLARIZ	10.531	4,55	3,36	833	164	422	
GANADERIA DAFONTE S.C.	RODEIRO	10.515	3,82	3,29	747	49	447	
MARIA BARCALA MARTINEZ	VILA DE CRUCES	10.490	3,68	3,27	729	32	411	
JESUS ALONSO COSTA	VILA DE CRUCES	10.476	4,13	3,35	784	29	422	
GANADERIA CARRAL SC	LALIN	10.474	4,43	3,25	805	87	405	
GANDEIRIA GESTOSO S.C.	A ESTRADA	10.462	4,26	3,13	773	94	397	
BENJAMIN RODRIGUEZ CORTIZO	FORCAREI	10.449	3,73	3,29	734	47	468	
MARIA CARMEN GONZALEZ SANMARTIN	SILLEDA	10.446	3,93	3,25	751	27	390	
SAT CARBALLEIRAS	LALIN	10.436	4,11	3,45	790	179	425	
MARIA JESUS DIEGUEZ DIEGUEZ	RODEIRO	10.427	3,57	3,31	718	57	393	
ROBERTO JOSE LORENZO CARRAL	RODEIRO	10.421	4,42	3,38	813	56	451	
ROSA IGLESIAS BARROS	LALIN	10.416	3,38	3,07	672	18	411	
MARIA JOSE COSTOYA FILLOY	SILLEDA	10.414	3,62	3,26	716	22	448	
JULIO DIEGUEZ GARCIA	RODEIRO	10.406	3,52	3,21	700	56	412	
JOSE CALVIÑO VARELA	LALIN	10.397	3,39	3,20	685	25	468	
MARCIAL S.C.	LALIN	10.395	3,84	3,29	741	41	404	
ALFREDO CANABAL LAZARA	SILLEDA	10.360	3,25	3,24	673	29	515	
GANADERIA CUÑARRO SC	LALIN	10.360	3,52	3,48	724	71	420	
MEDIO DO AGRO SC	LALIN	10.356	3,68	3,31	724	52	406	N1

TITULAR	CONCELLO	KGL.	% GRAXA	% PROT.	MUT	NL	IPP
JOSE LUIS JORGE GARCIA	LALIN	10.355	4,31	3,19	776	59	410
FINCA FERRADAS S.C.	LALIN	10.343	3,50	3,24	697	71	436
AMADORA CUÑARRO RODRIGUEZ	RODEIRO	10.304	3,31	3,20	671	23	465
BENITO ALVAREZ GONZALEZ	MACEDA	10.303	3,69	3,06	695	40	453
GANADERIA SAN MAURO SL	LALIN	10.296	3,47	3,43	711	185	456
PAZ GARCIA ABELAIRAS	RODEIRO	10.296	3,93	3,26	740	104	411
GANDERIA SILLEDA SL	SILLEDA	10.296	4,66	3,35	825	132	411
GANDEIRIA CASA LAMEIRO S.C.	RODEIRO	10.294	3,40	3,20	679	24	489
MARIA CARMEN ABELEDO LOPEZ	LALIN	10.290	3,76	3,26	722	26	403
SAT VAL DO CARBALLO 1120	LALIN	10.273	4,17	3,23	759	51	426
JOSE MANUEL OTERO IGLESIAS	LALIN	10.263	3,84	3,28	731	35	430
MARIA JOSE IGLESIAS OTERO	LALIN	10.251	3,49	3,08	674	24	456
XOCO S.C.	LALIN	10.249	3,99	3,39	757	79	403
JOSE TABOADA CELA	LALIN	10.243	3,72	3,40	729	17	407
CAMILO LAMAS IGLESIAS	LALIN	10.242	3,80	3,24	721	16	461
MARTIÑO NOVO CANDA	SILLEDA	10.220	3,55	3,29	700	12	464
S.REMIGIO DE MACEIRAS SC	DOZON	10.206	4,39	3,32	786	35	487
CASA DE BAIXO	RODEIRO	10.182	3,55	3,23	690	57	445
GANADERIA CASA CABADO SC	SILLEDA	10.176	3,75	3,49	737	36	406
GANADERIA CLAM S.L.	SILLEDA	10.166	3,94	3,36	742	60	423
GANDEIRIA PAIS S.C.	A ESTRADA	10.162	4,30	3,54	797	40	451
CRISTINA NEIRA POSE	A ESTRADA	10.144	4,01	3,28	739	20	449
MANUEL LORENZO LORENZO	RODEIRO	10.144	3,60	3,05	675	14	436
GUSTAVO REBOREDO MATO	LALIN	10.126	3,68	3,18	695	18	442
GANADERIA ESTRELA SC	LALIN	10.114	3,86	3,34	728	24	404
MARTA SAA GONZALEZ	RODEIRO	10.069	3,62	3,39	706	35	408
NESTOR GARCIA GARCIA	RODEIRO	10.066	3,60	3,20	684	36	436
GANDEIRIAS CARRAL S.C.	RODEIRO	10.044	3,80	3,26	709	66	440
GANADERIA DA COSTA SC	DOZON	9.993	3,79	3,11	689	35	452
JOSE CALVIÑO VIÑAS	AGOLADA	9.991	3,92	3,38	729	34	403
ROBERTO PEREIRAS CANDA	SILLEDA	9.983	3,59	3,16	674	33	440
JOSE VIEITEZ MATO	SILLEDA	9.980	3,57	3,21	677	34	418
GANADERIA PONTELLO S.C.	RODEIRO	9.961	3,39	2,98	635	38	452
GANDERIA MOLDES S.C.	LALIN	9.958	3,69	3,38	704	28	387
MARIA LUZ MAZAS SANMARTIN	AGOLADA	9.902	3,81	3,20	694	19	432
RUBEN CARRAL GONZALEZ	RODEIRO	9.888	3,30	3,25	648	22	429
FERNANDO FERNANDEZ FERNANDEZ	LALIN	9.874	4,24	3,11	725	40	476
LUISA CEA PALLARES	LALIN	9.872	3,70	3,09	670	11	385
MARINA SOENGAS GOMEZ	RODEIRO	9.870	3,61	3,23	675	15	441
GANADERIA VALDESA SC	A ESTRADA	9.861	3,80	3,40	711	99	406
VIDUANE S.C.	A MEZQUITA	9.859	3,26	3,31	648	31	450
PAULINO GONZALEZ FERNANDEZ	SILLEDA	9.852	4,44	3,43	775	53	402
JOSE LUIS PRESAS VALLADARES	RODEIRO	9.850	3,82	3,34	705	38	419

TITULAR	CONCELLO	KGL.	% GRAXA	% PROT.	MUT	NL	IPP
JUAN MANUEL BASCUAS OTERO	SILLEDA	9.850	3,77	3,29	695	66	414
JOSE OJEA REBOREDO	LALIN	9.823	3,68	3,28	684	53	379
SANTIAGO FERNANDEZ GARCIA	RODEIRO	9.821	4,65	3,39	789	50	452
ANTONIO PEREIRO ESTEVEZ	LALIN	9.820	3,88	3,27	702	68	480
FUENTES VIDAL CUMBRAOS SC	SILLEDA	9.803	3,92	3,25	703	42	445 N1
JOSE DIEGUEZ VAZQUEZ	SILLEDA	9.798	3,62	3,24	672	28	432
ALBERTO DOVAL CACHAFEIRO	FORCAREI	9.793	3,43	3,21	650	29	470
MARIA OFELIA MONTOUTO COSTA	SILLEDA	9.744	3,63	3,04	650	30	443
ISABEL VILLAR GARCIA	SILLEDA	9.725	3,86	3,20	687	21	417
GANADERIA FINO SC	RODEIRO	9.723	3,47	3,01	631	43	430
GANADERIA SABUGUEIRO SC	LALIN	9.716	3,71	3,39	690	47	389
Mª JOSEFA LAGO FERNANDEZ	FORCAREI	9.646	3,50	3,07	634	19	499
ESPERANZA DAPENA VARELA	FORCAREI	9.626	4,50	3,19	741	32	431
MATILDE REY GRELA	A ESTRADA	9.611	4,59	3,38	765	47	405
MACRIS SC	FORCAREI	9.604	3,87	3,29	688	33	430
BANDA SC	RODEIRO	9.560	3,68	3,25	662	48	425
ANTONIO CASADO REBOREDO Y OTROS S.C.	MACEDA	9.531	3,20	3,19	609	50	416
GANADERIA CARBALLAL GARCIA SC	LALIN	9.496	3,84	3,15	664	38	440
SALDOIRO S.C.	LALIN	9.446	3,64	3,30	655	26	541
JOSE MANUEL LOPEZ RODRIGUEZ	DOZON	9.436	4,40	3,37	734	31	414
EMILIO RODRIGUEZ REBOREDO	LALIN	9.433	3,58	3,36	655	59	432
GAN. CASIMIRO-ASOREI S.C.	VILA DE CRUCES	9.426	3,60	3,09	631	36	407
ENRIQUE GOSENJE VILARIÑO	RODEIRO	9.415	3,66	3,23	649	21	459
MARIA CARMEN VAZQUEZ FERNANDEZ	DOZON	9.410	3,34	3,18	613	29	416
A COVA SC	FORCAREI	9.404	3,82	3,35	674	18	480
CASA DE NEIRA SC	DOZON	9.392	3,36	3,17	613	35	506
CONSUELO GOMEZ GONZALEZ	SILLEDA	9.381	3,66	3,13	637	20	384
MANUEL CALVIÑO DOVAL	RODEIRO	9.366	3,73	3,05	635	18	427
MARIA ISABEL MOURE FERNANDEZ	PIÑOR	9.349	3,63	3,16	635	27	396
MARIA DOVAL LOPEZ	LALIN	9.298	3,72	3,25	648	27	419
LUIS CERDEIRA CUIÑA	SILLEDA	9.291	3,90	3,27	666	10	503
EMILIA ANA TROITIÑO PICHEL	FORCAREI	9.291	3,87	3,20	657	33	409
A. PEREZ Y Mª MAR SALGADO S.C.	VIANA DO BOLO	9.291	3,64	3,20	636	35	438
NODAR S.C.	A ESTRADA	9.279	4,19	3,36	701	71	427
GANDEIRIA CUMBRAOS SC	FORCAREI	9.275	3,92	3,10	652	31	452
BLANCA ARCA LAMAS	SILLEDA	9.269	3,62	3,17	630	27	435
MARIA RITA DACAL JUIZ	RODEIRO	9.268	3,86	3,22	656	17	482
CIPRIANO FEIJOO PEÑA	LALIN	9.257	3,58	3,21	629	48	432
Mª FLORA BARROS FILLOY	FORCAREI	9.255	3,79	3,11	638	26	436
MANUEL CEA MONTOTO	VILA DE CRUCES	9.223	3,77	3,13	637	30	414
GANADERIA CARAMES S.C.	VILA DE CRUCES	9.214	4,13	3,43	696	23	416
JAIME FERNANDEZ GOMEZ	LALIN	9.151	3,57	2,98	600	50	433
GANADERIA BORRALLA S.C.	SILLEDA	9.149	3,76	3,27	643	45	388

TITULAR	CONCELLO	KGL.	% GRAXA	% PROT.	MUT	NL	IPP
MANUEL ROZADOS VILLAR	SILLEDA	9.147	3,74	3,22	636	25	438
ANA BELEN GONZALEZ MEIJOME	LALIN	9.142	3,77	3,03	622	21	445
CASA GAIO SC	RODEIRO	9.127	3,91	3,48	674	25	460
GANDERIA CERVELA S.C.	DOZON	9.082	3,71	3,12	620	40	482
TERESA MOLDES OTERO	FORCAREI	9.070	3,44	3,17	600	12	440
JOSE BENITO VENCE DEZA	RODEIRO	9.060	3,76	3,17	628	42	464
JOSEFA DOBALO MIGUEZ	SILLEDA	9.049	3,76	3,09	620	14	408
ANTONIO MEIJOME BUJAN	LALIN	9.041	3,65	3,19	619	37	475
JOSE MANUEL GARCIA SANCHEZ	LALIN	9.041	3,86	3,26	644	27	544
CASA PEDRO SC	FORCAREI	9.028	3,88	3,22	641	19	430
GANDEIRIA CERVELA-ABELEDOS SC	DOZON	9.003	3,53	3,27	612	33	429
GANADERIA QUINTILLAN S.C.	SILLEDA	8.989	3,81	3,40	648	44	372
JOSE COUSO VILARIÑO	LALIN	8.959	3,85	3,16	628	12	427
GANADERIA POUSA SC	DOZON	8.946	3,48	3,14	592	33	484
JESUS DIEGUEZ CUÑARRO	RODEIRO	8.945	3,70	3,17	615	57	481
JOSE LOPEZ FERNANDEZ	RODEIRO	8.930	3,75	3,22	623	27	477
JUAN CARLOS CERDEIRA VILLAR	SILLEDA	8.923	3,78	3,23	626	20	379
MANUEL MADRIÑAN MENDEZ	LALIN	8.904	3,80	3,31	633	32	456
GANADERIA A ZANCA S.C.	LALIN	8.881	3,40	3,20	587	18	367
JOSE CANDA LOUZAO	LALIN	8.874	3,58	2,99	583	24	397
JUAN JOSE ARIAS MURAS	FORCAREI	8.866	3,54	3,25	602	16	445
AMPARO OUZANDE VILLAR	SILLEDA	8.865	3,56	3,12	592	26	470
JOSE MARSEL VEDE REY	SILLEDA	8.859	4,04	3,36	655	38	421
MARCIAL CAJIDE PENAS	AGOLADA	8.853	4,14	3,35	663	63	456
ROSA Mª HERMIDA BLANCO	LALIN	8.829	3,56	3,18	595	23	427
DOLORES VENCE HERMIDA	RODEIRO	8.820	3,94	3,33	641	26	470
JOSE LUIS CASTRO POL	LALIN	8.812	3,74	3,04	597	36	399
GANDEIRIA RAMOS SC	A ESTRADA	8.808	3,95	3,28	638	67	403
MIGUEL ANGEL MAMOA PEÑA	LALIN	8.797	3,54	3,10	585	18	413
JOSE FAILDE FERNANDEZ	LALIN	8.790	3,48	3,12	580	24	420
ROSA GUERRA CASTRO	PIÑOR	8.767	3,53	3,23	593	33	443
JOSE LUIS PEREIRA PAZOS	LALIN	8.754	4,44	3,05	656	33	386
CANDIDO PARDO VENCE	RODEIRO	8.741	3,88	3,31	629	20	379
CARLOS SANCHEZ PENA	VILA DE CRUCES	8.702	4,14	3,29	646	24	411
GANDEIRIA DE LA FUENTE SC	FORCAREI	8.682	3,67	3,18	595	24	543
ANGEL IGLESIAS EIRAS	A ESTRADA	8.678	3,87	3,29	621	35	380
ISABEL MARIA MARIÑO LIMERES	SILLEDA	8.673	3,73	3,06	589	28	498
JOSEFA GARCIA RODRIGUEZ	DOZON	8.670	3,80	3,16	604	44	419
JOSE MANUEL FILLOY MURAS	FORCAREI	8.647	3,44	3,27	580	27	405
MARIA ISABEL RODRIGUEZ SILVA	DOZON	8.646	3,75	3,09	591	16	496
LUIS VINSEIRO VILLAR	SILLEDA	8.638	3,42	3,13	566	8	404
RAFAEL FERNANDEZ CERVELA	RODEIRO	8.629	3,71	3,15	592	53	459
ALBERTO VARELA COSTA	AGOLADA	8.621	4,28	3,05	631	35	407

TITULAR	CONCELLO	KGL.	% GRAXA	% PROT.	MUT	NL	IPP
VAL DE BUSTELO SC	SILLEDA	8.607	3,53	3,09	570	32	385
GANADERIA PRESAS Y RIVEIRO S.C.	DOZON	8.566	4,23	3,14	632	41	413
GANDEIRIA CASA DO MEDIO SC	RODEIRO	8.520	3,81	3,26	603	42	427
CESAREO LEIRA LOPEZ	SILLEDA	8.516	3,63	3,23	584	32	365
GANDEIRIA CASA RODRIGO S.C.	RODEIRO	8.496	3,94	3,22	609	28	420
SAT GANDERIA FAILDE 973 X	LALIN	8.488	3,89	3,21	602	9	460
ALICE VALES SANTOS	RODEIRO	8.478	3,79	3,24	596	20	455
VAL SILVA SL	AGOLADA	8.473	4,04	3,37	628	78	436 N1
ROCIO CORRAL LAZARA	FORCAREI	8.467	3,70	3,12	577	16	485
AMADEO GARCIA VARELA	LALIN	8.441	3,53	3,08	558	30	447
GANDEIRIA JUIZ CIDRE S.C.	RODEIRO	8.395	3,67	3,24	580	97	417
ESTEVO SC	SILLEDA	8.394	3,62	3,14	567	24	416
ANA MARIA IGLESIAS EIRAS	A ESTRADA	8.392	3,58	3,14	564	19	442
GANADERIA VALIÑAS NUÑEZ SC	SILLEDA	8.364	3,97	3,26	605	53	403
GANADERIA REBOREDO SC	DOZON	8.310	3,83	3,20	584	47	448
MARIA ALBOR VALLADARES	RODEIRO	8.303	3,98	3,16	593	13	456
TANIA GUERRA RODRIGUEZ	LALIN	8.290	4,49	3,18	635	42	418
ROUSIL SC	RODEIRO	8.276	3,84	3,39	598	14	433
GANDERIA SIMVAL SC	RODEIRO	8.232	3,89	3,38	598	51	446
GANADERIA REBOREDO S.L.	VILA DE CRUCES	8.213	3,58	3,11	549	39	476
CARLOS SANCHEZ CALVO	LALIN	8.209	4,40	3,29	631	42	394
ANTONIO MENDEZ GARCIA	SILLEDA	8.178	3,55	3,09	542	19	412
MARIA PILAR RIOS GARCIA	A ESTRADA	8.162	4,07	3,41	611	22	427
CONSUELO FERNANDEZ VAZQUEZ	RIOS	8.159	3,82	3,13	567	18	421
ELVIRA BARDELÁS MACHADO	RODEIRO	8.155	3,67	3,18	559	18	493
MANUEL GRELA LAGO	SILLEDA	8.136	3,93	3,17	577	30	454
GANDERIA CASA TENRO SC	RODEIRO	8.131	3,73	3,20	563	33	466
AVICOLA VENCE SC	RODEIRO	8.108	4,02	3,16	582	33	439
ELSA QUINTANA IGLESIAS	SILLEDA	8.097	3,32	2,82	497	8	500
GANDERIA WENCESLAO SC	RODEIRO	8.092	3,52	3,05	532	31	416
FRANCISCO J. ROZADOS SALGUEIRO	FORCAREI	8.078	3,70	3,32	567	36	420
JOSE VENCE GONZALEZ	RODEIRO	8.060	3,70	3,26	561	31	401
ROSA MARIA BASTEIRO CABADA	A ESTRADA	8.007	4,15	3,01	573	15	440
GANDEIRIA FARRUCAZO S.C.	RODEIRO	7.993	3,42	3,32	539	38	464
MILAGROS RIELO FERNANDEZ	LALIN	7.970	3,39	3,18	523	25	418
DOLORES GONZALEZ ALVARELLOS	LALIN	7.930	4,06	3,30	584	27	516
MANUEL SILVELA DE LA FUENTE	RODEIRO	7.862	3,82	3,13	547	30	454
MARIA OLIVA LAMELA TABOADA	VILA DE CRUCES	7.796	3,55	3,10	519	28	438
ELOY TEJO MARQUE	A ESTRADA	7.780	4,10	3,21	569	46	408
PILAR CALVEIRO MOREIRA	SILLEDA	7.754	3,50	3,10	511	23	406
SILVIA GARCIA SOTO	SILLEDA	7.743	3,66	3,01	516	12	450
MANUEL GONZALEZ OTERO	LALIN	7.729	3,82	3,05	531	29	472
DIGNA RODRIGUEZ CIMADEVILA	A ESTRADA	7.669	3,88	3,22	545	40	416

TITULAR	CONCELLO	KGL.	% GRAXA	% PROT.	MUT	NL	IPP
GANADERIA ARTOÑO S.C.	AGOLADA	7.658	3,22	3,13	486	25	521
MARIA CARMEN RAMOS LIÑARES	RODEIRO	7.655	3,74	3,12	525	20	403
SAT TORNEIROS	ALLARIZ	7.651	4,24	3,10	562	42	443
ELIAS MIGUEL GARCIA TROITIÑO	SILLEDA	7.590	3,81	3,09	524	20	445
DIGNA NEGRO GARCIA	AGOLADA	7.588	3,59	3,05	504	28	406
MANUEL DONO IGLESIAS	A ESTRADA	7.490	4,26	3,40	573	31	433
DANIEL GODOY BALOIRA	FORCAREI	7.418	3,63	3,15	503	13	412
RAMON BARREIRO FERNANDEZ	SILLEDA	7.397	3,77	3,15	512	17	476
VIDAL LAMAS VIANA	RODEIRO	7.396	3,98	3,16	528	25	502
MANUEL VIANA LAMAS	DOZON	7.334	3,52	3,11	487	24	403
TERESA DIAZ DAPARTE	DOZON	7.330	3,86	3,20	518	35	475
MARIA ANA COSTOYA VAZQUEZ	LALIN	7.295	3,74	3,05	496	21	408
Mª ISABEL ROZAS TABOADA	SILLEDA	7.232	3,80	3,13	501	19	509
CELIA COUCEIRO PIÑEIRO	A ESTRADA	7.206	3,83	3,06	497	16	448
GUMERSINDO CARRAL GOMEZ	LALIN	7.042	4,15	3,13	513	34	476
CARLOS VILARIÑO VARELA	LALIN	7.010	3,59	3,09	468	18	421
GANDEIRIA TABERNEIRO S.C.	LALIN	6.990	3,92	3,29	504	22	423
DANIEL SOBRINO CARRAL	DOZON	6.935	3,66	3,13	471	25	443
SALVADOR J. TARRIO PAZOS	VALGA	6.902	3,21	2,93	424	34	477
VAL DE FERREIRO SC	LALIN	6.823	3,90	3,19	483	13	465
ANTONIO FERRADAS GONZALEZ	LALIN	6.810	3,88	3,30	489	33	426
MARIA TERESA ESTEVEZ ROZAS	LALIN	6.775	3,70	3,04	456	32	403
IRINEO DAPARTE DAPARTE	RODEIRO	6.768	3,64	3,14	459	29	448
JOSE ANDRES HERMIDA BERNARDEZ	RODEIRO	6.639	3,64	3,27	459	23	400
FRANCISCO ABELEDO FERNANDEZ	LALIN	6.624	3,74	3,12	454	15	504
MARIA SILVA PEREIRO	AGOLADA	6.584	3,60	3,13	443	29	397
JULIO BREA MIGUEZ	LALIN	6.552	3,92	3,17	465	32	413
MANUEL MATANZA TROITIÑO	SILLEDA	6.533	3,92	3,21	466	6	424
ISMAEL CARRERA REBOREDO	SILLEDA	6.513	4,22	3,03	472	14	453
PAIO S.C.	RODEIRO	6.477	3,88	3,19	458	54	404
CELSA GIL FERRADAS	LALIN	6.449	3,75	3,26	452	19	423
VILAR S.C.	SILLEDA	6.410	3,61	3,11	431	28	422
LOURDES BLANCO GARCIA	RODEIRO	6.295	3,59	3,00	415	13	413
JOSE ANGEL ORO TRASTOY	AGOLADA	6.282	3,55	3,44	439	47	486
GRANXA CARMELITA S.C.	AGOLADA	6.240	3,58	2,95	408	27	401
JOSE LUIS PEREIRA RIVAS	FORCAREI	6.200	3,62	3,18	422	17	574
ROSA MARIA RODRIGUEZ GONZALEZ	SILLEDA	5.447	3,90	3,20	386	13	514
JOSE LUIS LAMAS MEIJOME	LALIN	4.109	3,34	3,31	273	10	652

MUT = Kg, de materia útil (suma de Kg. De graxa e proteína)

NL = N° de lactacións avaliadas

IPP = Días intervalo entre partos

3X = 3 muxidos diarios

N1 = Muxido en robot

## GANDERÍAS CUNHA MEDIA DE CALIFICACIÓN MORFOLÓXICA DE 80 PUNTOS OU MÁIS

EXPLOTACIÓN	LOCALIDADE	VACAS	MEDIA PUNTOS
GANDEIRIA MIDON S.C.	LALIN	48	84,58
MARIA OFELIA MONTOUTO COSTA	SILLEDA	36	84,11
A. JUNQUERA COLMEIRO S.C.	VILA DE CRUCES	40	84,10
FRAGA S.C.	LALIN	76	84,03
LUIS CALVIÑO CALVO	RODEIRO	21	83,05
GANADERIA ROXELO SC	RODEIRO	39	83,00
LUIS ALBERTO RIOS TROITIÑO	SILLEDA	34	82,76
GANADERIA QUINTEIRO SC	LALIN	37	82,76
GANADERIA MANTEIGA S.C.	VILA DE CRUCES	71	82,73
MARIA JOSE BARREIRA CARBALLO	SILLEDA	31	82,61
MARIA PEREIRO ESTEVEZ	LALIN	25	82,44
GANDEIRIA RATO SC	RODEIRO	52	82,31
GANADERIA BLANCO ABONXO S.C.	LALIN	45	82,11
MANUEL MIGUEZ FILLOY	FORCAREI	32	82,03
DIPUTACION PONTEVEDRA	LALIN	26	82,00
MARIA CARMEN ABELEDO LOPEZ	LALIN	22	82,00
FCO. JAVIER GONZALEZ BREA	LALIN	46	81,87
SAT CARBALLEIRAS	LALIN	154	81,69
JOSE RAMON PAZOS FONDEVILA	LALIN	13	81,46
TASIL SC	DOZON	115	81,45
FERNANDO FERNANDEZ FERNANDEZ	LALIN	48	81,42
GB GANDERIA SC	LALIN	60	81,42
CESAREO GONZALEZ IGLESIAS	LALIN	51	81,41
GANADERIA PEREZ S.C.	LALIN	69	81,28
MARCIAL S.C.	LALIN	34	81,24
GANADERIA TABOADA SC	SILLEDA	31	81,13
GANADERIA SILVA BARROS SC	LALIN	28	81,07
JOSE TABOADA CELA	LALIN	19	81,05
VARELA MONTRIGO SL	LALIN	36	81,03
MARIA JOSE IGLESIAS OTERO	LALIN	27	81,00
ROSA IGLESIAS BARROS	LALIN	15	80,87
JOSE OJEA REBOREDO	LALIN	35	80,86
GANDEIRIA CASA LAMEIRO S.C.	RODEIRO	13	80,85
JOSE VIEITEZ MATO	SILLEDA	32	80,84
GANADERIA IGLESIAS-FERRADAS S.C.	LALIN	120	80,84
GANADERIA PROAS DARRIBA S.C.	RODEIRO	53	80,81
GAN. CASIMIRO-ASOREI S.C.	VILA DE CRUCES	31	80,81
SAT BERDON	LALIN	41	80,78
GANADERIA XILO S.C.	LALIN	41	80,78
SAT GANADERIA CASAGRANDE	LALIN	122	80,72
GANDEIRIA GESTOSO S.C.	A ESTRADA	68	80,71



EXPLOTACIÓN	LOCALIDADE	VACAS	MEDIA PUNTOS
GANDEIRIA PEREIRON S.L.	DOZON	98	80,68
GANDEIRIA PEREIRA SC	FORCAREI	48	80,67
ROBERTO PEREIRAS CANDA	SILLEDA	17	80,65
JAIME FERNANDEZ CHICANO	LALIN	32	80,63
GANADERIA O PORTO S.C.	LALIN	85	80,60
LUIS SALGUEIRO REY	SILLEDA	25	80,56
ANDRES A. FERNANDEZ GARCIA	AGOLADA	36	80,56
SAT AGRIC. Y GANAD. SESTO	LALIN	43	80,53
GANADERIA MOSQUERA ALVAREZ SC	LALIN	34	80,47
GANADERIA RIADIGOS MACEIRA SC	LALIN	32	80,47
PAULINO GONZALEZ FERNANDEZ	SILLEDA	47	80,47
SAT VAL DO CARBALLO 1120	LALIN	33	80,39
JOSE DIEGUEZ VAZQUEZ	SILLEDA	23	80,39
MEDIO DO AGRO SC	LALIN	13	80,38
Mª SUSANA BESTEIRO OTERO	A ESTRADA	19	80,37
GANDEIRIA LOUCENZO SAT 1272	LALIN	116	80,36
JOSE IGLESIAS MEIJOME	LALIN	43	80,35
GANADERIA OS AMERICANOS	VILA DE CRUCES	49	80,31
CASA DE BAIXO	RODEIRO	53	80,30
DOLORES GONZALEZ ALVARELLOS	LALIN	25	80,28
GANADERIA CASA REY SC	RODEIRO	45	80,27
DIEGUEZ PAZ SC	RODEIRO	40	80,25
AMADORA CUÑARRO RODRIGUEZ	RODEIRO	21	80,24
JOSE LUIS CASTRO POL	LALIN	30	80,23
CASA DO REI SC	RODEIRO	144	80,21
JOSE LUIS PEREIRA PAZOS	LALIN	25	80,20
CASA GAIO SC	RODEIRO	15	80,20
CIPRIANO FEIJOO PEÑA	LALIN	47	80,19
CORVAZ SC	RODEIRO	33	80,18
SAT OS HERDEIROS 1015 X.	SILLEDA	74	80,18
GANDEIRIA JUIZ CIDRE S.C.	RODEIRO	89	80,16
GANADERIA FRADE S.C.	VILA DE CRUCES	58	80,16
GANDERIA A COSTA S.C.	LALIN	46	80,15
MADRIÑAN SISO SL	LALIN	77	80,14
MARTIÑO NOVO CANDA	SILLEDA	16	80,13
JOSE MANUEL FILLOY MURAS	FORCAREI	27	80,11
ALBERTO DOVAL CACHAFEIRO	FORCAREI	37	80,11
JAIME FERNANDEZ GOMEZ	LALIN	48	80,10
Mª FLORA BARROS FILLOY	FORCAREI	25	80,08
JOSE ANTONIO FERNANDEZ VAZQUEZ	RODEIRO	31	80,03
ESPERANZA DAPENA VARELA	FORCAREI	36	80,03
ROUSIL SC	RODEIRO	8	80,00
JOSE MANUEL MATO JORGE	LALIN	24	80,00

## CALIFICACIÓN DE ANIMAIS CON 85 PUNTOS OU MÁIS

NOME VACA	NOME PAI	PTOS.	GANDERÍA	CONCELLO
CARBALLEIRAS HILL MARTA	LOTTA-HILL SHOTTLE 41 ET	92	SAT CARBALLEIRAS	LALIN
GUSTAVO MIKKEL BURETA	MIKKEL ET	91	GANADERIA IGLESIAS-FERRADAS S.C.	LALIN
A.JUNQUERA ARTES MALIARDA	GO-FARM ARTES ET	90	A. JUNQUERA COLMEIRO S.C.	VILA DE CRUCES
FRAGA MOGUL SEGOVIA	MOUNTFIELD SSI DCY MOGUL ET	90	FRAGA S.C.	LALIN
GUSTAVO CANCUN TRANCA	LARCREST CANCUN ET	90	GANADERIA IGLESIAS-FERRADAS S.C.	LALIN
KINTEIRO MONTEREY CORONA	VIEW-HOME MONTEREY ET	90	GANADERIA QUINTEIRO SC	LALIN
MIDON EDURNE MAXIMUS	VISION-GEN SHF MAXIMUS ET	90	GANDEIRIA MIDON S.C.	LALIN
DOBALO AZURE REBECA	PARAMOUNT-MB AZURE ET	90	MARIA JOSE BARREIRA CARBALLO	SILLEDA
GMATO SCUP BAMBINA	GILLETTE STANLEYCUP ETM	90	MARIA OFELIA MONTOUTO COSTA	SILLEDA
GMATO STANLEYCUP BLANCA	GILLETTE STANLEYCUP ETM	90	MARIA OFELIA MONTOUTO COSTA	SILLEDA
GMATO AMBAR OLIVA	BOS SHOTTLE AMBAR ET	90	MARIA OFELIA MONTOUTO COSTA	SILLEDA
GMATO LEOMARCOS PARRULA	SAN VICENTE S LEOMARCOS FIV ET	90	MARIA OFELIA MONTOUTO COSTA	SILLEDA
ANIBAL ROYAL TINA ET	GO-FARM ROYAL EUDON ET	90	SAT CARBALLEIRAS	LALIN
CARBALLEIRAS MCCUTCHEN CONCAVA	DE-SU BKM MCCUTCHEN 1174 ET	90	SAT CARBALLEIRAS	LALIN
CAMBOTE.B STOP ALELUYA	VENDAIRY STOP	89	FCO. JAVIER GONZALEZ BREA	LALIN
FRAGA BEEMER BREVA ET	POL BUTTE MC BEEMER ET	89	FRAGA S.C.	LALIN
ESPINAL BROKAW MELISA	MR ATWOOD BROKAW ET	89	GANDEIRIA MIDON S.C.	LALIN
MIDON SARA MAXIMUS	VISION-GEN SHF MAXIMUS ET	89	GANDEIRIA MIDON S.C.	LALIN
MIDON PATRICIA II MELVIN	BARNKAMPER MELVIN	89	GANDEIRIA MIDON S.C.	LALIN
CAMBOTE.B DELUXE PATIÑA	ANDERSTRUP BIG POINT DELUXE ET	88	FCO. JAVIER GONZALEZ BREA	LALIN
CASAMARIANO TORREL CINEMA	BOS SEIJO BOLTON TORREL ET	88	FERNANDO FERNANDEZ FERNANDEZ	LALIN
CASAMARIANO JERRICK NUTELA	GILLETTE JERRICK ETM	88	FERNANDO FERNANDEZ FERNANDEZ	LALIN
FRAGA MCCUTCHEN GALICIA	DE-SU BKM MCCUTCHEN 1174 ET	88	FRAGA S.C.	LALIN
FRAGA MOGUL GRILA	MOUNTFIELD SSI DCY MOGUL ET	88	FRAGA S.C.	LALIN
FRAGA GOLDWYN LILI	BRAEDALE GOLDWYN	88	FRAGA S.C.	LALIN
KINTEIRO COMMANDER NOITE	LARCREST COMMANDER ET	88	GANADERIA QUINTEIRO SC	LALIN
ROXELO SUPERTORO FILADELFIA	SJONNY SUPERTORO	88	GANADERIA ROXELO SC	RODEIRO
JM.TABOADA G W ATWOOD MESITA	MAPLE-DOWNS-I G W ATWOOD ET	88	GANADERIA TABOADA SC	SILLEDA
LOUCENZO LEOMARCOS FINA	SAN VICENTE S LEOMARCOS FIV ET	88	GANDEIRIA LOUCENZO SAT 1272	LALIN
OISE	KERNDTWAY KINGPIN ET	88	GANDEIRIA MIDON S.C.	LALIN
JB TOULLEC MIN CHERRY ET	GINARY DODGE ET	88	GANDEIRIA MIDON S.C.	LALIN
PALLON XACOBEO 7005	MARIO XACOBEO ET	88	GANDEIRIA PALLON S.C.	RODEIRO
CAMPO GERARD NOVILLA	SCHILLVIEW OMAN GERARD ET	88	LUIS CALVIÑO CALVO	RODEIRO
CARBALLEIRAS WICKHAM TROIKA	SILVERRIDGE V WICKHAM ET	88	SAT CARBALLEIRAS	LALIN
CARBALLEIRAS SIDEKICK CONCAVA	WALNUTLAWN SIDEKICK ET	88	SAT CARBALLEIRAS	LALIN
CARBALLEIRAS CLASSIC ROSAURA	OCONNORS CLASSIC ET	88	SAT CARBALLEIRAS	LALIN
A.JUNQUERA DELTA MIREYA	MR HOVDEN DELTA ET	87	A. JUNQUERA COLMEIRO S.C.	VILA DE CRUCES
A.JUNQUERA FEVER CHAVELA	CRACKHOLM FEVER ET	87	A. JUNQUERA COLMEIRO S.C.	VILA DE CRUCES
ELOY BRADNICK ABRIGADA	REGANCREST-GV S BRADNICK ET	87	A. JUNQUERA COLMEIRO S.C.	VILA DE CRUCES
MOURISCADE GATEDANCER TELLA	TRIPLECROWN GATEDANCER ET	87	DIPUTACION PONTEVEDRA	LALIN
MOURISCADE COMMANDER TORINA	LARCREST COMMANDER ET	87	DIPUTACION PONTEVEDRA	LALIN
CAMBOTE.B MELENDI MORENA	SAN-RIAN MELENDI DOORMAN ET	87	FCO. JAVIER GONZALEZ BREA	LALIN
CASAMARIANO BOLTON LUCKY	SANDY-VALLEY BOLTON ET	87	FERNANDO FERNANDEZ FERNANDEZ	LALIN
FRAGA KING ROYAL ROYALA	PLAIN-KNOLL KING ROYAL ET	87	FRAGA S.C.	LALIN
FRAGA MCCUTCHEN BARTOLA	DE-SU BKM MCCUTCHEN 1174 ET	87	FRAGA S.C.	LALIN
FRAGA UNDENIED CASEIRA ET	OUR-FAVORITE UNDENIED ET	87	FRAGA S.C.	LALIN

NOME VACA	NOME PAI	PTOS.	GANDERÍA	CONCELLO
FRAGA MOGUL DECADA	MOUNTFIELD SSI DCY MOGUL ET	87	FRAGA S.C.	LALIN
FRAGA MCCUTCHEN MOSCOVA	DE-SU BKM MCCUTCHEN 1174 ET	87	FRAGA S.C.	LALIN
FRAGA HIGH OCTANE SAIMAZA	STANTONS HIGH OCTANE ET	87	FRAGA S.C.	LALIN
FRAGA OMAN OMAN DUMBA	LONG-LANGS OMAN OMAN 2 ETN	87	FRAGA S.C.	LALIN
FRAGA XACOBEO FELEPA	MARIO XACOBEO ET	87	FRAGA S.C.	LALIN
FRAGA UNDENIED FIERA ET	OUR-FAVORITE UNDENIED ET	87	FRAGA S.C.	LALIN
FRAGA ALLCLASS ROSCA	SILVERRIDGE V ALLCLASS ET	87	FRAGA S.C.	LALIN
IAGO DELETE MARIANA	RIDGEFIELD DELETE ET	87	GAN. CASIMIRO-ASOREI S.C.	VILA DE CRUCES
BLANCOABONXO ALLCLASS 3879	SILVERRIDGE V ALLCLASS ET	87	GANADERIA BLANCO ABONXO S.C.	LALIN
CUÑARRO SUPREM CAYETANA	SUPREM ET	87	GANADERIA CUÑARRO SC	LALIN
GUSTAVO COMANDER LANDEIRA ET	LARCREST COMMANDER ET	87	GANADERIA IGLESIAS-FERRADAS S.C.	LALIN
GUSTAVO JIVES JIVE	BERRYRIDGE JEEVES JIVES ET	87	GANADERIA IGLESIAS-FERRADAS S.C.	LALIN
LALIN PAUL PAULA	BOS PLANET PAUL ET	87	GANADERIA LALIN SL	DOZON
MANTEIGA ARVIS PALOMITA	MR LR EDG ARVIS 18196 ET	87	GANADERIA MANTEIGA S.C.	VILA DE CRUCES
MANTEIGA ELUDE CRISTINA	SILVERRIDGE V ELUDE ET	87	GANADERIA MANTEIGA S.C.	VILA DE CRUCES
MANTEIGA AIRLIFT EVARISTA	CANYON-BREEZE AT AIRLIFT ET	87	GANADERIA MANTEIGA S.C.	VILA DE CRUCES
JB TOLLECK LB BADGIRL	STONE-FRONT ARTIST ET	87	GANADERIA MANTEIGA S.C.	VILA DE CRUCES
PEREZSELLO TORREL 5448	BOS SEIJO BOLTON TORREL ET	87	GANADERIA PEREZ S.C.	LALIN
PEREZSELLO ALPINE 2156	VELTHUIS ALPINE ET	87	GANADERIA PEREZ S.C.	LALIN
ROXELO MCCUTCHEN DIOSA ET	DE-SU BKM MCCUTCHEN 1174 ET	87	GANADERIA ROXELO SC	RODEIRO
ROXELO DEFENDER REBECA	S-S-I MOGUL DEFENDER ET	87	GANADERIA ROXELO SC	RODEIRO
TOLLEBEKE PIETJE 43	MOUNTFIELD SSI DCY MOGUL ET	87	GANADERIA SILVA BARROS SC	LALIN
XILO STOP IRMA	VENDAIRY STOP	87	GANADERIA XILO S.C.	LALIN
MIDON SEREZHADA AMBASSADOR	MR AMBASSADOR ETS	87	GANDEIRIA MIDON S.C.	LALIN
MIDON MELIBEA MAMBO	ENDCO MAMBO ET	87	GANDEIRIA MIDON S.C.	LALIN
MOURISCADA MCCUTCHEN LUCRECIA	DE-SU BKM MCCUTCHEN 1174 ET	87	GANDEIRIA MIDON S.C.	LALIN
MIDON MEGAMARA MONTEREY	VIEW-HOME MONTEREY ET	87	GANDEIRIA MIDON S.C.	LALIN
MIDON ATENEA KING DOC ET	WOODCREST KING DOC ET	87	GANDEIRIA MIDON S.C.	LALIN
BARONCELLE SOLOMON MARTA	WALNUTLAWN SOLOMON ET	87	GANDEIRIA RATO SC	RODEIRO
BARONCELLE SIDEKICK PATTY ET	WALNUTLAWN SIDEKICK ET	87	GANDEIRIA RATO SC	RODEIRO
ABONXO LEOMARCOS MERI	SAN VICENTE S LEOMARCOS FIV ET	87	GB GANDERIA SC	LALIN
SANDALIO CASAL 5851	EIRAS XF SUPERSIRE CASAL ET	87	JOSE MANUEL FILLOY MURAS	FORCAREI
GRIOS HIGH OCTANE TINA	STANTONS HIGH OCTANE ET	87	LUIS ALBERTO RIOS TROITIÑO	SILLEDA
GRIOS GAMMA MAGI	JENNY-LOU MONTROSS GAMMA ET	87	LUIS ALBERTO RIOS TROITIÑO	SILLEDA
CAMPO ALCEME CAPITANA	ANILA XF ALCEME ET	87	LUIS CALVIÑO CALVO	RODEIRO
MªFLOR GOSPELL BARBI	BOS GOLDWYN GOSPELL ET	87	Mª FLORA BARROS FILLOY	FORCAREI
GBESTEIRO LAUTAMIC COCA	COMESTAR GOLDWYN LAUTAMIC ET	87	Mª SUSANA BESTEIRO OTERO	A ESTRADA
CASTROIGLESIAS XACOBEO PALOMA	MARIO XACOBEO ET	87	MARIA JOSE IGLESIAS OTERO	LALIN
GMATO DELETE CEREIXA	RIDGEFIELD DELETE ET	87	MARIA OFELIA MONTOUTO COSTA	SILLEDA
GMATO XACOBEO JUANITA	MARIO XACOBEO ET	87	MARIA OFELIA MONTOUTO COSTA	SILLEDA
CARBALLEIRAS KIAN REBECA	SIEMERS MCCUTCH KIAN ET	87	SAT CARBALLEIRAS	LALIN
CARBALLEIRAS KINGBOY KAY	MORNINGVIEW MCC KINGBOY ET	87	SAT CARBALLEIRAS	LALIN
CARBALLEIRAS D-LAMBDA CANDELA	FARNEAR DELTA-LAMBDA ET	87	SAT CARBALLEIRAS	LALIN
CARBALLEIRAS SNOWY SANDY	LOOKOUT PESCE SNOWY ET	87	SAT CARBALLEIRAS	LALIN
GVARELA MODESTY OLIVIA ET	BACON-HILL PETY MODESTY ET	87	VARELA MONTRIGO SL	LALIN
A.JUNQUERA BEEMER AIXA	POL BUTTE MC BEEMER ET	86	A. JUNQUERA COLMEIRO S.C.	VILA DE CRUCES
A.JUNQUERA ATWOOD NORMA	MAPLE-DOWNS-I G W ATWOOD ET	86	A. JUNQUERA COLMEIRO S.C.	VILA DE CRUCES
A.JUNQUERA XACOBEO PARIS	MARIO XACOBEO ET	86	A. JUNQUERA COLMEIRO S.C.	VILA DE CRUCES

NOME VACA	NOME PAI	PTOS.	GANDERÍA	CONCELLO
ANILA WINDBROOK REINA	GILLETTE WINDBROOK ET	86	CASA DO REI SC	RODEIRO
ANILA LEOMARCOS SALOME ET	SAN VICENTE S LEOMARCOS FIV ET	86	CASA DO REI SC	RODEIRO
ALFREDO SIGMA PEDRA	SIGMA ET	86	CESAREO GONZALEZ IGLESIAS	LALIN
FEIJOO OUZO CIREIXA	K&L MO OUZO	86	CIPRIANO FEIJOO PEÑA	LALIN
MOURISCADE SALVAME MORITA	SALVAME	86	DIPUTACION PONTEVEDRA	LALIN
CAMBOTE.B DELUXE MORITA	ANDERSTRUP BIG POINT DELUXE ET	86	FCO. JAVIER GONZALEZ BREA	LALIN
CAMBOTE.B DODGE MANILA	GINARY DODGE ET	86	FCO. JAVIER GONZALEZ BREA	LALIN
FRAGA HIGH OCTANE 0063	STANTONS HIGH OCTANE ET	86	FRAGA S.C.	LALIN
FRAGA DORCY BUCHITA	COYNE-FARMS DORCY ET	86	FRAGA S.C.	LALIN
FRAGA LIGHTHOUSE FILGUEIRA	WESTCOAST LIGHTHOUSE ET	86	FRAGA S.C.	LALIN
FRAGA MERIDIAN CABUXA	SULLY HART MERIDIAN ET	86	FRAGA S.C.	LALIN
FRAGA BRAWLER BENGALA	GEN-I-BEQ BRAWLER ET	86	FRAGA S.C.	LALIN
IAGO PETO NEGRA	PETO A.S. ARON XACOBEO ET	86	GAN. CASIMIRO-ASOREI S.C.	VILA DE CRUCES
CALVELA MISTERIO MILKA	BOS MILLION MISTERIO ET	86	GANADERIA CACHAFEIRO SAA SC	SILLEDA
GUSTAVO MIKKEL MIRANDA	MIKKEL ET	86	GANADERIA IGLESIAS-FERRADAS S.C.	LALIN
GUSTAVO SUPERTORO SANDEIRA	SJONNY SUPERTORO	86	GANADERIA IGLESIAS-FERRADAS S.C.	LALIN
AURELIO ORDES GAVIOTA	BOS O-BEE MANFRED ORDES ET	86	GANADERIA LORENZO VILAMEA S.C.	LALIN
MANTEIGA BRASH FANNIE	MR BRASH ET	86	GANADERIA MANTEIGA S.C.	VILA DE CRUCES
MANTEIGA EPIC LUCKY ET	GENERATIONS EPIC ET	86	GANADERIA MANTEIGA S.C.	VILA DE CRUCES
MANTEIGA CRUSHABULL ATY ET	OH-RIVER-SYC CRUSHABULL ET	86	GANADERIA MANTEIGA S.C.	VILA DE CRUCES
OPORTO MERIDIAN FELIPA	SULLY HART MERIDIAN ET	86	GANADERIA O PORTO S.C.	LALIN
PEREZSELLO LUNDY 3975	KELLERCREST KINGBO LUNDY ET	86	GANADERIA PEREZ S.C.	LALIN
KINTEIRO XF IMAX FABULA ET	SILVERRIDGE V IMAX ET	86	GANADERIA QUINTEIRO SC	LALIN
KINTEIRO GILLESPIY COLOMBIA	DE-SU GILLESPIY ET	86	GANADERIA QUINTEIRO SC	LALIN
ROXELO BI BATTLE 9234 PEPA	DG BI-BATTLE	86	GANADERIA ROXELO SC	RODEIRO
ROXELO BAYONET 1523	PLAIN-KNOLL DONA BAYONET ET	86	GANADERIA ROXELO SC	RODEIRO
NADELLE 3588	INNOVE	86	GANADERIA SILVA BARROS SC	LALIN
BEIRO MAGREBI TRANQUILA	BOS SEIJO TALENT MAGREBI ET	86	GANDEIRIA JUIZ CIDRE S.C.	RODEIRO
MIDON AFRODITA KING DOC ET	WOODCREST KING DOC ET	86	GANDEIRIA MIDON S.C.	LALIN
MIDON LEONA HORIZON	TIRAN JETSET HORIZON	86	GANDEIRIA MIDON S.C.	LALIN
OPICO IZAAK NATALIA	JK EDER IZAAK	86	GANDEIRIA O PICO S.C.	FORCAREI
G.PEREIRA SIGMA DAMA	SIGMA ET	86	GANDEIRIA PEREIRA SC	FORCAREI
G.PEREIRA LOTTA CHENOA	OCONNORS LOTTA CLASS ET	86	GANDEIRIA PEREIRA SC	FORCAREI
RODRIGUEZRO SILVA 5658	BENNER SILVA ET	86	GANDEIRIA PEREIRON S.L.	DOZON
RODRIGUEZRO WINNERS 4963	GILLETTE WINNERS	86	GANDEIRIA PEREIRON S.L.	DOZON
RODRIGUEZRO DISCO 6865	LA PRESENTATION DISCO ET	86	GANDEIRIA PEREIRON S.L.	DOZON
BARONCELLE BETANZOS ANDREA	BOS SHOTTLE BETANZOS ET	86	GANDEIRIA RATO SC	RODEIRO
BARONCELLE SOLOMON PAOLA	WALNUTLAWN SOLOMON ET	86	GANDEIRIA RATO SC	RODEIRO
BARONCELLE SIDEKICK PAULA ET	WALNUTLAWN SIDEKICK ET	86	GANDEIRIA RATO SC	RODEIRO
RIELOA BALANCE 9035	BALANCE ET	86	GANDEIRIA RIELO SC	RODEIRO
ARCA GOL PATRY	PENA GOLDWYN BLITZ	86	GANDERIA A COSTA S.C.	LALIN
ABONXO IMAX NEVADA	SILVERRIDGE V IMAX ET	86	GB GANDERIA SC	LALIN
MARCIAL LARRY CARLA	FLORA DOORMAN LARRY ET	86	MARCIAL S.C.	LALIN
DOBALO GERARD ROSANA	SCHILLVIEW OMAN GERARD ET	86	MARIA JOSE BARREIRA CARBALLO	SILLEDA
DOBALO STANLEYCUP PITUSA	GILLETTE STANLEYCUP ETM	86	MARIA JOSE BARREIRA CARBALLO	SILLEDA
DOBALO SMURF ROSALIA	CHARTROISE SMURF	86	MARIA JOSE BARREIRA CARBALLO	SILLEDA
DOBALO WINNERS MARINA	GILLETTE WINNERS	86	MARIA JOSE BARREIRA CARBALLO	SILLEDA
GMATO SUPERTORO 0868	SJONNY SUPERTORO	86	MARIA OFELIA MONTOUTO COSTA	SILLEDA

NOME VACA	NOME PAI	PTOS.	GANDERÍA	CONCELLO
GMATO EXITO 2043	EXITO ET	86	MARIA OFELIA MONTOUTO COSTA	SILLEDA
SANTOME MCCUTCHEN FRAMBUESA	DE-SU BKM MCCUTCHEN 1174 ET	86	MARIA PEREIRO ESTEVEZ	LALIN
OCHAMOR DAY MESIA	MINNIGAN-HILLS DAY ET	86	ROSA ANA TENREIRO MERLAN	A ESTRADA
CARBALLEIRAS MACK LUCIA	COYNE-FARMS SROCK MACK ET	86	SAT CARBALLEIRAS	LALIN
CARBALLEIRAS ATLANTIC ADA	MAPLE-DOWNS-I G W ATLANTIC ET	86	SAT CARBALLEIRAS	LALIN
CARBALLEIRAS APPLY WHITNEY	SIEMERS CRUSH APPLY ET	86	SAT CARBALLEIRAS	LALIN
CARBALLEIRAS RENEGADE BEA	CO-OP RENEGADE ET	86	SAT CARBALLEIRAS	LALIN
CARBALLEIRAS UNIX SORA	CROTEAU LESPERRON UNIX ET	86	SAT CARBALLEIRAS	LALIN
PLANILLO SOLOMON ALBICA	WALNUTLAWN SOLOMON ET	86	SAT CARBALLEIRAS	LALIN
CASAGRANDE PETY 0613	SIEMERS MOGUL PETY	86	SAT GANADERIA CASAGRANDE	LALIN
VALDOCARBALLO LAUTHORITY 1341	COMESTAR LAUTHORITY ET	86	SAT VAL DO CARBALLO 1120	LALIN
TASIL ELUDE LITUANIA	SILVERRIDGE V ELUDE ET	86	TASIL SC	DOZON
A.JUNQUERA BRADNICK LAGUNA	REGANCREST-GV S BRADNICK ET	85	A. JUNQUERA COLMEIRO S.C.	VILA DE CRUCES
A.JUNQUERA BRADNICK SUMATRA	REGANCREST-GV S BRADNICK ET	85	A. JUNQUERA COLMEIRO S.C.	VILA DE CRUCES
A.JUNQUERA BRADNICK ALBANIA	REGANCREST-GV S BRADNICK ET	85	A. JUNQUERA COLMEIRO S.C.	VILA DE CRUCES
A.JUNQUERA TORREL DAHARA	BOS SEIJO BOLTON TORREL ET	85	A. JUNQUERA COLMEIRO S.C.	VILA DE CRUCES
A.JUNQUERA DELETE VIKI	RIDGEFIELD DELETE ET	85	A. JUNQUERA COLMEIRO S.C.	VILA DE CRUCES
A.JUNQUERA XACOBEO FLAVIA	MARIO XACOBEO ET	85	A. JUNQUERA COLMEIRO S.C.	VILA DE CRUCES
A.JUNQUERA XACOBEO SELVA	MARIO XACOBEO ET	85	A. JUNQUERA COLMEIRO S.C.	VILA DE CRUCES
A.JUNQUERA JACOBY VENECIA	CYCLE DOORMAN JACOBY ET	85	A. JUNQUERA COLMEIRO S.C.	VILA DE CRUCES
MANTOÑO KINGBOY AUDILA	MORNINGVIEW MCC KINGBOY ET	85	A. JUNQUERA COLMEIRO S.C.	VILA DE CRUCES
A.JUNQUERA GOLD CHIP SUBLIME	MR CHASSITY GOLD CHIP ET	85	A. JUNQUERA COLMEIRO S.C.	VILA DE CRUCES
ELOY CHASSIS PIÑONA P	ELOY-PETO KINGBOY CHASSIS ET P	85	A. JUNQUERA COLMEIRO S.C.	VILA DE CRUCES
A.JUNQUERA JORDY RED ENVIDIA	CYCLE MCGUCCI JORDY RED	85	A. JUNQUERA COLMEIRO S.C.	VILA DE CRUCES
A.JUNQUERA GOLDCHIP IBIZA	MR CHASSITY GOLD CHIP ET	85	A. JUNQUERA COLMEIRO S.C.	VILA DE CRUCES
ELOY DOORMAN LEONIDA	VAL-BISSON DOORMAN ET	85	A. JUNQUERA COLMEIRO S.C.	VILA DE CRUCES
ELOY MOGUL ELECTRA	MOUNTFIELD SSI DCY MOGUL ET	85	A. JUNQUERA COLMEIRO S.C.	VILA DE CRUCES
DOVAL BUTLER LINDA	HS XACOBEO BUTLER	85	ALBERTO DOVAL CACHAFEIRO	FORCAREI
DOVAL FROSIO CHIRLA	MANTOÑO FROSIO	85	ALBERTO DOVAL CACHAFEIRO	FORCAREI
DOVAL MAG P CELTA	THOS KANU MAG P	85	ALBERTO DOVAL CACHAFEIRO	FORCAREI
CASADIÑOM BASSY FARA	DROUNER AJDH BASSY	85	AMADORA CUÑARRO RODRIGUEZ	RODEIRO
TOÑITO DISTANCE 3926	RONELEE DISTANCE ET	85	ANDRES A. FERNANDEZ GARCIA	AGOLADA
CAZADOR STOP 7192	VENDAIRY STOP	85	CASA CAZADOR S.C.	RODEIRO
ANILA DELANO DELANA	APINA DELANO	85	CASA DO REI SC	RODEIRO
ANILA ATWOOD LARSA ET	MAPLE-DOWNS-I G W ATWOOD ET	85	CASA DO REI SC	RODEIRO
ANILA XF APPLICAB. DIVINITY ET	STANTONS APPLICABLE ET	85	CASA DO REI SC	RODEIRO
ANILA SUPERTORO HEROÍNA	SJONNY SUPERTORO	85	CASA DO REI SC	RODEIRO
ALFREDO XACOBEO GENEROSA	MARIO XACOBEO ET	85	CESAREO GONZALEZ IGLESIAS	LALIN
ALFREDO MERIDIAN PANUCCI	SULLY HART MERIDIAN ET	85	CESAREO GONZALEZ IGLESIAS	LALIN
ALFREDO ABBOTT PEPA	WILLSBRO ABBOTT ET	85	CESAREO GONZALEZ IGLESIAS	LALIN
FEIJOO DIXIE MARINA	VENTURO XACOBEO DIXIE	85	CIPRIANO FEIJOO PEÑA	LALIN
TABOADES TORREL KIKA	BOS SEIJO BOLTON TORREL ET	85	CORVAZ SC	RODEIRO
TABOADES TORREL CHUSCA	BOS SEIJO BOLTON TORREL ET	85	CORVAZ SC	RODEIRO
TABOADES TORREL PICOTA	BOS SEIJO BOLTON TORREL ET	85	CORVAZ SC	RODEIRO
ROSA TORREL PITUSA	BOS SEIJO BOLTON TORREL ET	85	DIEGUEZ PAZ SC	RODEIRO
ROSA SPIDERMAN ARAÑA	BLONDIN TJR SPIDERMAN ET	85	DIEGUEZ PAZ SC	RODEIRO
MOURISCADE LEOMARCOS TREIXADUR	SAN VICENTE S LEOMARCOS FIV ET	85	DIPUTACION PONTEVEDRA	LALIN
MOURISCADE JEDI ELVA ET	S-S-I MONTRUSS JEDI ET	85	DIPUTACION PONTEVEDRA	LALIN

NOME VACA	NOME PAI	PTOS.	GANDERÍA	CONCELLO
MOURISCADE SUPERTORO ENDRINA	SJONNY SUPERTORO	85	DIPUTACION PONTEVEDRA	LALIN
MOURISCADE BALANCE MORENA	BALANCE ET	85	DIPUTACION PONTEVEDRA	LALIN
MOURISCADE DUKE FATIMA ET	S-S-I MONTROSS DUKE ET	85	DIPUTACION PONTEVEDRA	LALIN
CARBOEIRO.P BRAWLER PAMELA	GEN-I-BEQ BRAWLER ET	85	DOLORES GONZALEZ ALVARELLOS	LALIN
SANDALIO DELANO MINERVA	APINA DELANO	85	ESPERANZA DAPENA VARELA	FORCAREI
SANDALIO TORREL PITUSA	BOS SEIJO BOLTON TORREL ET	85	ESPERANZA DAPENA VARELA	FORCAREI
CAMBOTE.B INVICTUS BONITA	INVICTUS ET	85	FCO. JAVIER GONZALEZ BREA	LALIN
CAMBOTE.B DELETE SAMIRA	RIDGEFIELD DELETE ET	85	FCO. JAVIER GONZALEZ BREA	LALIN
CAMBOTE.B ABSOLUTO LURA	GOLD CHIP ABSOLUTO	85	FCO. JAVIER GONZALEZ BREA	LALIN
CASAMARIANO BUCKEYE COBA	R-E-W BUCKEYE ET	85	FERNANDO FERNANDEZ FERNANDEZ	LALIN
CASAMARIANO MERIDIAN VOLVORETA	SULLY HART MERIDIAN ET	85	FERNANDO FERNANDEZ FERNANDEZ	LALIN
CASAMARIANO MASERATI INFANTA	MASERATI ET	85	FERNANDO FERNANDEZ FERNANDEZ	LALIN
CASAMARIANO MASERATI NIVEA	MASERATI ET	85	FERNANDO FERNANDEZ FERNANDEZ	LALIN
CASAMARIANO GERARD CARBALLA	SCHILLVIEW OMAN GERARD ET	85	FERNANDO FERNANDEZ FERNANDEZ	LALIN
CASAMARIANO CHELIOS DORANA	DOMICOLE CHELIOS ET	85	FERNANDO FERNANDEZ FERNANDEZ	LALIN
CASAMARIANO LAUTHORITY GARRIDA	COMESTAR LAUTHORITY ET	85	FERNANDO FERNANDEZ FERNANDEZ	LALIN
CASAMARIANO PICAR ROJO PASIEGA	BOS GAIGO PICOLO PICAR ROJO ET	85	FERNANDO FERNANDEZ FERNANDEZ	LALIN
CASAFERRADAS MERIDIAN 2126	SULLY HART MERIDIAN ET	85	FINCA FERRADAS S.C.	LALIN
SANTAYA TOYSTORY PIPA	JENNY-LOU MRSHL TOYSTORY ET	85	FINCA SANTAYA S.A.T.	A ESTRADA
FRAGA IMPRESSION ATLETICA	MONUMENT IMPRESSION ET	85	FRAGA S.C.	LALIN
FRAGA GOI CANARIA	CHARENT SNOWMAN GOI ET	85	FRAGA S.C.	LALIN
FRAGA HIGH OCTANE CHIPIONA	STANTONS HIGH OCTANE ET	85	FRAGA S.C.	LALIN
FRAGA AVATAR MEZQUITA	PROGENESIS AVATAR ET	85	FRAGA S.C.	LALIN
FRAGA WILSON SARRIA ET	VIEUXSAULE WILSON ET	85	FRAGA S.C.	LALIN
FRAGA LAUTRUST CORINA	COMESTAR LAUTRUST	85	FRAGA S.C.	LALIN
FRAGA SIDEKICK BASILEA	WALNUTLAWN SIDEKICK ET	85	FRAGA S.C.	LALIN
FRAGA MCCUTCHEN MARCILLA	DE-SU BKM MCCUTCHEN 1174 ET	85	FRAGA S.C.	LALIN
FRAGA ACCELREOWN NOITE	PEAK ACCELREOWN ET	85	FRAGA S.C.	LALIN
FRAGA LAUTRUST OCA	COMESTAR LAUTRUST	85	FRAGA S.C.	LALIN
FRAGA SIDEKICK TOSCA	WALNUTLAWN SIDEKICK ET	85	FRAGA S.C.	LALIN
FRAGA ENVIOUS VEGARA	SILVERRIDGE V ENVIOUS ET	85	FRAGA S.C.	LALIN
FRAGA DENIM PAULINA	CLAYNOOK DENIM ET	85	FRAGA S.C.	LALIN
FRAGA LIGHTHOUSE 0213 ARENA	WESTCOAST LIGHTHOUSE ET	85	FRAGA S.C.	LALIN
FUENTESV. LEOMARCOS 1810	SAN VICENTE S LEOMARCOS FIV ET	85	FUENTES VIDAL CUMBRAOS SC	SILLEDA
IAGO XACOBEO CARLA	MARIO XACOBEO ET	85	GAN. CASIMIRO-ASOREI S.C.	VILA DE CRUCES
C.CARTERO MYTH 1620	SULLY HARTFORD SWMN MYTH ET	85	GANADERIA ASEARA SC	LALIN
C.CARTERO MYTH 3530	SULLY HARTFORD SWMN MYTH ET	85	GANADERIA ASEARA SC	LALIN
BLANCOABONXO MONTEREY 3276	VIEW-HOME MONTEREY ET	85	GANADERIA BLANCO ABONXO S.C.	LALIN
BLANCOABONXO WICKHAM 4723	SILVERRIDGE V WICKHAM ET	85	GANADERIA BLANCO ABONXO S.C.	LALIN
BLANCOABONXO MERIDIAN 4704	SULLY HART MERIDIAN ET	85	GANADERIA BLANCO ABONXO S.C.	LALIN
BLANCOABONXO AVATAR 5388	PROGENESIS AVATAR ET	85	GANADERIA BLANCO ABONXO S.C.	LALIN
CALVELA DORYN MACARENA	OS ARROXOS XF EPIC DORYN ET	85	GANADERIA CACHAFEIRO SAA SC	SILLEDA
CALVELA XACOBEO MICAELA	MARIO XACOBEO ET	85	GANADERIA CACHAFEIRO SAA SC	SILLEDA
CALVELA MASCALESE MAR	ZANI BOLTON MASCALESE ET	85	GANADERIA CACHAFEIRO SAA SC	SILLEDA
CARRAL LEOMAFOS LASI	SAN VICENTE S LEOMARCOS FIV ET	85	GANADERIA CARRAL SC	LALIN
CARRAL SUPERTORO NIEVES	SJONNY SUPERTORO	85	GANADERIA CARRAL SC	LALIN
CARRAL SPIDERMAN CIREIXA	BLONDIN TJR SPIDERMAN ET	85	GANADERIA CARRAL SC	LALIN
DASPEDRAS JETT AIR PINTA	SILDAHL JETT AIR ET	85	GANADERÍA CASA DAS PEDRAS SC	LALIN

NOME VACA	NOME PAI	PTOS.	GANADERÍA	CONCELLO
DASPEDRAS SUPERTORO LUNA	SJONNY SUPERTORO	85	GANADERÍA CASA DAS PEDRAS SC	LALIN
DASPEDRAS BRAWLER MONA	GEN-I-BEQ BRAWLER ET	85	GANADERÍA CASA DAS PEDRAS SC	LALIN
DASPEDRAS DODGE CATY	GINARY DODGE ET	85	GANADERÍA CASA DAS PEDRAS SC	LALIN
DASPEDRAS DODGE MATILDE	GINARY DODGE ET	85	GANADERÍA CASA DAS PEDRAS SC	LALIN
REY XACOBEO XACOBA	MARIO XACOBEO ET	85	GANADERIA CASA REY SC	RODEIRO
REY SALVAME 6580 SARELA	SALVAME	85	GANADERIA CASA REY SC	RODEIRO
FINO STOP MATILDE	VENDAIRY STOP	85	GANADERIA FINO SC	RODEIRO
FRADE LEOMARCOS LEMA	SAN VICENTE S LEOMARCOS FIV ET	85	GANADERIA FRADE S.C.	VILA DE CRUCES
GONZALEZS SARRIA DUQUESA	BAIXO CYBER SARRIA	85	GANADERIA FRADE S.C.	VILA DE CRUCES
GUSTAVO GERARD CORNITA	SCHILLVIEW OMAN GERARD ET	85	GANADERIA IGLESIAS-FERRADAS S.C.	LALIN
GUSTAVO GOSPELL GUASA	BOS GOLDWYN GOSPELL ET	85	GANADERIA IGLESIAS-FERRADAS S.C.	LALIN
GUSTAVO COMMANDER LAREIRA ET	LARCREST COMMANDER ET	85	GANADERIA IGLESIAS-FERRADAS S.C.	LALIN
GUSTAVO SUPERTORO SUPER	SJONNY SUPERTORO	85	GANADERIA IGLESIAS-FERRADAS S.C.	LALIN
GUSTAVO SANXURXO SUSA	SANXURXO ET	85	GANADERIA IGLESIAS-FERRADAS S.C.	LALIN
GUSTAVO BALANCE LANZADA	BALANCE ET	85	GANADERIA IGLESIAS-FERRADAS S.C.	LALIN
GUSTAVO SIGMA SINCA	SIGMA ET	85	GANADERIA IGLESIAS-FERRADAS S.C.	LALIN
GUSTAVO LEOMARCOS 4231 COMODA	SAN VICENTE S LEOMARCOS FIV ET	85	GANADERIA IGLESIAS-FERRADAS S.C.	LALIN
GUSTAVO SUPERTORO BURCA	SJONNY SUPERTORO	85	GANADERIA IGLESIAS-FERRADAS S.C.	LALIN
ELGALLEGO MIXEL MARLENE	ANILA MASCALESE MIXEL	85	GANADERIA LOPEZ GALLEGO SC	RODEIRO
AURELIO TORREL NOVILLA	BOS SEIJO BOLTON TORREL ET	85	GANADERIA LORENZO VILAMEA S.C.	LALIN
AURELIO TUNANTE MARISOL	HS IOTA TUNANTE	85	GANADERIA LORENZO VILAMEA S.C.	LALIN
AURELIO ELAPSE COMBA	STANTONS ELAPSE 6815 ET	85	GANADERIA LORENZO VILAMEA S.C.	LALIN
VIXIDE SILVA PANDORA	BENNER SILVA ET	85	GANADERIA LOUZA O S.C.	SILLEDA
VIXIDE ERDMAN PILAR	KINGS-RANSOM ERDMAN CRI ET	85	GANADERIA LOUZA O S.C.	SILLEDA
MANTEIGA MONTEREY AMEIXA ET	VIEW-HOME MONTEREY ET	85	GANADERIA MANTEIGA S.C.	VILA DE CRUCES
MANTEIGA XACOBEO ROSA	MARIO XACOBEO ET	85	GANADERIA MANTEIGA S.C.	VILA DE CRUCES
MANTEIGA MELENDI LUCA	SAN-RIAN MELENDI DOORMAN ET	85	GANADERIA MANTEIGA S.C.	VILA DE CRUCES
NODI ELUDE TARA	SILVERRIDGE V ELUDE ET	85	GANADERIA MANTEIGA S.C.	VILA DE CRUCES
CUNDINS CUMBIA C. CUT	EDG CLEAR CUT ET	85	GANADERIA MANTEIGA S.C.	VILA DE CRUCES
MANTEIGA BRADNICK ASUNTA	REGANCREST-GV S BRADNICK ET	85	GANADERIA MANTEIGA S.C.	VILA DE CRUCES
MANTEIGA CRUSHABULL ATHLY ET	OH-RIVER-SYC CRUSHABULL ET	85	GANADERIA MANTEIGA S.C.	VILA DE CRUCES
MANTEIGA NEUTRON ELEGE ET	R DG NEUTRON ET	85	GANADERIA MANTEIGA S.C.	VILA DE CRUCES
SIXTO M.M. TAKEOFF MARIA ET	PROGENESIS TAKEOFF ET	85	GANADERIA MANTEIGA S.C.	VILA DE CRUCES
MANTEIGA CRUSHABULL ATHLE ET	OH-RIVER-SYC CRUSHABULL ET	85	GANADERIA MANTEIGA S.C.	VILA DE CRUCES
MANTEIGA HAPPY AIKAN	GRILLE MCC CINDER FIV HAPPY ET	85	GANADERIA MANTEIGA S.C.	VILA DE CRUCES
MANTEIGA ARMONICO EVE	VVH ARMONICO	85	GANADERIA MANTEIGA S.C.	VILA DE CRUCES
MANTEIGA KING DOC REGE	WOODCREST KING DOC ET	85	GANADERIA MANTEIGA S.C.	VILA DE CRUCES
MANTEIGA SUPERTORO ZETA	SJONNY SUPERTORO	85	GANADERIA MANTEIGA S.C.	VILA DE CRUCES
PAILLETTE	CAM-BING SOLOMON CROSS ET	85	GANADERIA MANTEIGA S.C.	VILA DE CRUCES
MANTEIGA LEOMARCOS ISA	SAN VICENTE S LEOMARCOS FIV ET	85	GANADERIA MANTEIGA S.C.	VILA DE CRUCES
GRESANDE LEOMARCOS TALAVERA	SAN VICENTE S LEOMARCOS FIV ET	85	GANADERIA MORGADE S.C.	LALIN
MORGADE ARMONICO 6475	VVH ARMONICO	85	GANADERIA MORGADE S.C.	LALIN
MORGADE STOIC 6048	SPRUCE-HAVEN STOIC ET	85	GANADERIA MORGADE S.C.	LALIN
CRUCEIRO STOP LINDA	VENDAIRY STOP	85	GANADERIA MOSQUERA ALVAREZ SC	LALIN
CRUCEIRO THOS PALMERA	THOS PLANET LION	85	GANADERIA MOSQUERA ALVAREZ SC	LALIN
OPORTO MELENDI MATY	SAN-RIAN MELENDI DOORMAN ET	85	GANADERIA O PORTO S.C.	LALIN
OPORTO SUPREM MARGARITA	SUPREM ET	85	GANADERIA O PORTO S.C.	LALIN
OPORTO LAILO SUSANA	CARBALLEIRAS WINDBROOK LAILO	85	GANADERIA O PORTO S.C.	LALIN

NOME VACA	NOME PAI	PTOS.	GANADERÍA	CONCELLO
OPORTO UNIX MORA	CROTEAU LESPERRON UNIX ET	85	GANADERIA O PORTO S.C.	LALIN
OS AMERICANOS BARMAN 7220	CASA DE LOLA XF SNOW BARMAN ET	85	GANADERIA OS AMERICANOS	VILA DE CRUCES
OS AMERICANOS HILL 8905	LOTTA-HILL SHOTTLE 41 ET	85	GANADERIA OS AMERICANOS	VILA DE CRUCES
OS AMERICANOS EPIC 8922	GENERVAIONS EPIC ET	85	GANADERIA OS AMERICANOS	VILA DE CRUCES
OS AMERICANOS MOGUL 7193	MOUNTFIELD SSI DCY MOGUL ET	85	GANADERIA OS AMERICANOS	VILA DE CRUCES
OS AMERICANOS LEOMARCOS 4668	SAN VICENTE S LEOMARCOS FIV ET	85	GANADERIA OS AMERICANOS	VILA DE CRUCES
PEREZSELLO ARTES 142 ET	GO-FARM ARTES ET	85	GANADERIA PEREZ S.C.	LALIN
PEREZSELLO SUPER 5419	CHARLESDALE SUPERSTITION ET	85	GANADERIA PEREZ S.C.	LALIN
PEREZSELLO SUPREM 2847	SUPREM ET	85	GANADERIA PEREZ S.C.	LALIN
A.JUNQUERA JORDY RED GISELA	CYCLE MCGUCCI JORDY RED	85	GANADERIA PEREZ S.C.	LALIN
PEREZSELLO LUCHO 3988	CARBALLEIRAS BROKAW LUCHO ET	85	GANADERIA PEREZ S.C.	LALIN
PEREZSELLO KINGBOY 3980	MORNINGVIEW MCC KINGBOY ET	85	GANADERIA PEREZ S.C.	LALIN
PEREZSELLO WONKA 1201	ZBW-JD MC WONKA ET	85	GANADERIA PEREZ S.C.	LALIN
PROAS-DARRIBA SELECTO ROMINA	SELECTO	85	GANADERIA PROAS DARRIBA S.C.	RODEIRO
PROAS-DARRIBA GERARD TAMARA	SCHILLVIEW OMAN GERARD ET	85	GANADERIA PROAS DARRIBA S.C.	RODEIRO
PROAS-DARRIBA SUPERTORO TECLA	SJONNY SUPERTORO	85	GANADERIA PROAS DARRIBA S.C.	RODEIRO
KINTEIRO MONTEREY SERBIA	VIEW-HOME MONTEREY ET	85	GANADERIA QUINTEIRO SC	LALIN
KINTEIRO CLUN LUNA	PENTAGON K&L POKEMON CLUN	85	GANADERIA QUINTEIRO SC	LALIN
KINTEIRO KIRON KINA	KIRON ET	85	GANADERIA QUINTEIRO SC	LALIN
KINTEIRO SALVAME SALVIA	SALVAME	85	GANADERIA QUINTEIRO SC	LALIN
RIADIGOSMA DODGE 1393	GINARY DODGE ET	85	GANADERIA RIADIGOS MACEIRA SC	LALIN
ROXELO SUPERSIRE MONI	SEAGULL-BAY SUPERSIRE ET	85	GANADERIA ROXELO SC	RODEIRO
FALIVE BELLA	GILLETTE WINDBROOK ET	85	GANADERIA ROXELO SC	RODEIRO
ROXELO SUPREM SHAKIRA	SUPREM ET	85	GANADERIA ROXELO SC	RODEIRO
ROXELO LEOMARCOS VAYNA	SAN VICENTE S LEOMARCOS FIV ET	85	GANADERIA ROXELO SC	RODEIRO
ROXELO Lotta CLASS 8066	OCONNORS LOTTA CLASS ET	85	GANADERIA ROXELO SC	RODEIRO
ROXELO TAURINO 8068	CO-OP DAY TAURINO ET	85	GANADERIA ROXELO SC	RODEIRO
ROXELO JEDI BALLERINA	S-S-I MONTROSS JEDI ET	85	GANADERIA ROXELO SC	RODEIRO
ROXELO KING ABEL 9223 GARA	LEANINGHOUSE KING ABEL ET	85	GANADERIA ROXELO SC	RODEIRO
ROXELO TAURINO 8062 PACITA	CO-OP DAY TAURINO ET	85	GANADERIA ROXELO SC	RODEIRO
ROXELO MYTH RIZA	SULLY HARTFORD SWMN MYTH ET	85	GANADERIA ROXELO SC	RODEIRO
ROXELO GOAL 9036 MIA	K&L POPPE GOAL	85	GANADERIA ROXELO SC	RODEIRO
G-CONSUELO DEBUTANTE TURQUESA	CIENFIFIC DEBUTANTE ROJO	85	GANADERIA SANAMARO SC	DOZON
NUPTIALE 4957	INUK	85	GANADERIA SILVA BARROS SC	LALIN
JM.TABOADA DOUGLAS MENCIA	MARILYN DOUGLAS ET	85	GANADERIA TABOADA SC	SILLEDA
JM.TABOADA DOUGLAS DIANA	MARILYN DOUGLAS ET	85	GANADERIA TABOADA SC	SILLEDA
XILO MONTEREY LUTERA	VIEW-HOME MONTEREY ET	85	GANADERIA XILO S.C.	LALIN
XILO ICONE LUCRECIA	GALLAIS ICONE	85	GANADERIA XILO S.C.	LALIN
XILO GERARD LISTA	SCHILLVIEW OMAN GERARD ET	85	GANADERIA XILO S.C.	LALIN
XILO MELENDI LIBRA	SAN-RIAN MELENDI DOORMAN ET	85	GANADERIA XILO S.C.	LALIN
XILO ALTA1STCLASS NESKUIT	ZAHBULLS ALTA1STCLASS ET	85	GANADERIA XILO S.C.	LALIN
XILO EXITO NOLITA	EXITO ET	85	GANADERIA XILO S.C.	LALIN
AGRASILVA DIXIE MAICA	VENTURO XACOBEO DIXIE	85	GANDEIRIA AGRASILVA SC	LALIN
AGRASILVA GERARD RUPERTA	SCHILLVIEW OMAN GERARD ET	85	GANDEIRIA AGRASILVA SC	LALIN
AGRASILVA DOMINADOR POMBA	CAMPOLONGO XF BC DOMINADOR ET	85	GANDEIRIA AGRASILVA SC	LALIN
AGRASILVA DIXIE PAULA	VENTURO XACOBEO DIXIE	85	GANDEIRIA AGRASILVA SC	LALIN
AGRASILVA STOP GORREONA	VENDAIRY STOP	85	GANDEIRIA AGRASILVA SC	LALIN
LAMEIRO LEOMARCOS NOVILLA	SAN VICENTE S LEOMARCOS FIV ET	85	GANDEIRIA CASA LAMEIRO S.C.	RODEIRO



NOME VACA	NOME PAI	PTOS.	GANDEIRÍA	CONCELLO
COTO STOP PIMPINELA	VENDAIRY STOP	85	GANDEIRIA COTO S.C.	RODEIRO
CUMBRAOS EMIR MORENA	GQ EMIR	85	GANDEIRIA CUMBRAOS SC	FORCAREI
GESTOSO LEOMARCOS MARINA	SAN VICENTE S LEOMARCOS FIV ET	85	GANDEIRIA GESTOSO S.C.	A ESTRADA
GESTOSO GERARD GENOVEVA	SCHILLVIEW OMAN GERARD ET	85	GANDEIRIA GESTOSO S.C.	A ESTRADA
GESTOSO AVALON SARAI	BOS GOLDWYN AVALON ET	85	GANDEIRIA GESTOSO S.C.	A ESTRADA
GESTOSO HORIZON LUISA	TIRAN JETSET HORIZON	85	GANDEIRIA GESTOSO S.C.	A ESTRADA
GESTOSO CINDER MALDER	GRILLE MCC CINDER FIV HAPPY ET	85	GANDEIRIA GESTOSO S.C.	A ESTRADA
GESTOSO BREWMASTER ELENA	MAPEL WOOD BREWMASTER ET	85	GANDEIRIA GESTOSO S.C.	A ESTRADA
ARIASNEGRELLOS HETOX PANCHA	HETOX RED	85	GANDEIRIA JUIZ CIDRE S.C.	RODEIRO
ARIASNEGRELLOS TALENT VITORIA	LADINO PARK TALENT IMP ET	85	GANDEIRIA JUIZ CIDRE S.C.	RODEIRO
ARIASNEGRELLOS KRUSADER FARANA	O-BEE KRUSADER ET	85	GANDEIRIA JUIZ CIDRE S.C.	RODEIRO
ARIASNEGRELLOS FEVER CORINA	CRACKHOLM FEVER ET	85	GANDEIRIA JUIZ CIDRE S.C.	RODEIRO
ARIASNEGRELLOS SEAVER BABOSA	R-E-W SEAVER ET	85	GANDEIRIA JUIZ CIDRE S.C.	RODEIRO
ARIASNEGRELLOS XACOBEO ESPÍÑA	MARIO XACOBEO ET	85	GANDEIRIA JUIZ CIDRE S.C.	RODEIRO
LOUCENZO WICKHAM DOMINGA	SILVERRIDGE V WICKHAM ET	85	GANDEIRIA LOUCENZO SAT 1272	LALIN
LOUCENZO MELENDI XOANA	SAN-RIAN MELENDI DOORMAN ET	85	GANDEIRIA LOUCENZO SAT 1272	LALIN
LOUCENZO MERIDIAN ROKIÑA	SULLY HART MERIDIAN ET	85	GANDEIRIA LOUCENZO SAT 1272	LALIN
MIDON CRISTINA ARVIS	MR LR EDG ARVIS 18196 ET	85	GANDEIRIA MIDON S.C.	LALIN
MIDON AMBROSIA DEMAN	EDG DEMAN ET	85	GANDEIRIA MIDON S.C.	LALIN
MIDON GAHONA SIGMA	SIGMA ET	85	GANDEIRIA MIDON S.C.	LALIN
MIDON ALBA NIAGARA ET	FREUREHAVEN NIAGARA ET	85	GANDEIRIA MIDON S.C.	LALIN
MIDON CAROLINE GOLD CHIP ET	MR CHASSITY GOLD CHIP ET	85	GANDEIRIA MIDON S.C.	LALIN
MIDON BATTERY MELODI	K&L BC SNAKE II BATTERY	85	GANDEIRIA MIDON S.C.	LALIN
MIDON SABELA MAMBO	ENDCO MAMBO ET	85	GANDEIRIA MIDON S.C.	LALIN
MIDON FABIOLA XANCEDA	VENDAIRYJASI 2 XANCEDA	85	GANDEIRIA MIDON S.C.	LALIN
MIDON SELENE TATOO	DUCKETT CRUSH TATOO ET	85	GANDEIRIA MIDON S.C.	LALIN
MIDON IRIS KING DOC ET	WOODCREST KING DOC ET	85	GANDEIRIA MIDON S.C.	LALIN
NOVICE	FAVI IMOLA	85	GANDEIRIA MIDON S.C.	LALIN
MIDON SALOME SOLER 5300	SOLER ET	85	GANDEIRIA MIDON S.C.	LALIN
MIDON ARIEL CMP CRUSHABULL ET	OH-RIVER-SYC CRUSHABULL ET	85	GANDEIRIA MIDON S.C.	LALIN
MIDON ICIA CMP CRUSHABULL ET	OH-RIVER-SYC CRUSHABULL ET	85	GANDEIRIA MIDON S.C.	LALIN
OPICO SIGMA MINA	SIGMA ET	85	GANDEIRIA O PICO S.C.	FORCAREI
G.PEREIRA GAMBLER BLANQUITA	LE-O-LA MOGUL GAMBLER	85	GANDEIRIA PEREIRA SC	FORCAREI
G.PEREIRA GAMBLER BERENGUELA	LE-O-LA MOGUL GAMBLER	85	GANDEIRIA PEREIRA SC	FORCAREI
G.PEREIRA ARZUA BLANCA	FONTELAS XF MCCUTCHEN ARZUA ET	85	GANDEIRIA PEREIRA SC	FORCAREI
RODRIGUEZRO IMPRESSION 9534	MONUMENT IMPRESSION ET	85	GANDEIRIA PEREIRON S.L.	DOZON
RODRIGUEZRO CAPITAL GAIN 4611	STANTONS CAPITAL GAIN ET	85	GANDEIRIA PEREIRON S.L.	DOZON
RODRIGUEZRO SILVA 3927	BENNER SILVA ET	85	GANDEIRIA PEREIRON S.L.	DOZON
RODRIGUEZRO DOMINADOR 5903	CAMPOLONGO XF BC DOMINADOR ET	85	GANDEIRIA PEREIRON S.L.	DOZON
RAMOSYDIEGUEZ MOISES 8080	RITA MOISES ET	85	GANDEIRIA RAMOS SC	A ESTRADA
PLANILLO SOLOMON ASLHIN	WALNUTLAWN SOLOMON ET	85	GANDEIRIA RATO SC	RODEIRO
BARONCELLE MALLINGER SORAYA	DE-SU MALLINGER 11384 ET	85	GANDEIRIA RATO SC	RODEIRO
BARONCELLE SOUVENIR MUÑECA	GEN SOUVENIR ROJO	85	GANDEIRIA RATO SC	RODEIRO
BARONCELLE BEEMER AINOA	POL BUTTE MC BEEMER ET	85	GANDEIRIA RATO SC	RODEIRO
ARGOMOTA AM TO ADELI	PROGENESIS TAKEOFF ET	85	GANDEIRIA RATO SC	RODEIRO
BARONCELLE UNDENIED LIA	OUR-FAVORITE UNDENIED ET	85	GANDEIRIA RATO SC	RODEIRO
BARONCELLE HIGH OCTANE HANNA	STANTONS HIGH OCTANE ET	85	GANDEIRIA RATO SC	RODEIRO
FONTEFRIA SEAVER CHISPA	R-E-W SEAVER ET	85	GANDEIRIA SANTO SC	SILLEDA

NOME VACA	NOME PAI	PTOS.	GANDERÍA	CONCELLO
CASAFARRUQUÍÑO LAUTAMIC 0230	COMESTAR GOLDWYN LAUTAMIC ET	85	GANDERIA A COSTA S.C.	LALIN
CASAFARRUQUÍÑO 9651 BENITA	CASALVILAR ELUDE 9651 ET	85	GANDERIA A COSTA S.C.	LALIN
MOURISCADÉ ERIC SEVILLA	SILVERRIDGE V ERIC ET	85	GANDERIA A COSTA S.C.	LALIN
MEJUTO TORREL 7135	BOS SEIJO BOLTON TORREL ET	85	GANDERIA MEJUTO S.C.	SILLEDA
MEJUTO JALLET 2085	JBTOLLECC JALLET	85	GANDERIA MEJUTO S.C.	SILLEDA
MEJUTO BALANCE 2241	BALANCE ET	85	GANDERIA MEJUTO S.C.	SILLEDA
ABONXO LEOMARCOS MORA ET	SAN VICENTE S LEOMARCOS FIV ET	85	GB GANDERIA SC	LALIN
ABONXO JEDI MIRI ET	S-S-I MONTROSS JEDI ET	85	GB GANDERIA SC	LALIN
ABONXO QUIXOTE CALIFORNIA	ANDERSTRUP BALISTO QUIXOTE ET	85	GB GANDERIA SC	LALIN
ABONXO STOP BOLONIA	VENDAIRY STOP	85	GB GANDERIA SC	LALIN
ABONXO APPLICABLE OMANE	STANTONS APPLICABLE ET	85	GB GANDERIA SC	LALIN
ABONXO FLAGSHIP SURVIA ET	S-S-I 1STCLASS FLAGSHIP ET	85	GB GANDERIA SC	LALIN
ABONXO SANXURXO NIKI	SANXURXO ET	85	GB GANDERIA SC	LALIN
ABONXO FLAGSHIP DEBRA ET	S-S-I 1STCLASS FLAGSHIP ET	85	GB GANDERIA SC	LALIN
OREILLE JOURNALIST	JOURNALIST	85	GB GANDERIA SC	LALIN
OSCASEIROS DELANO CHULA	APINA DELANO	85	GRANXA OS CASEIROS S.C.	A ESTRADA
LIMERES BETANZOS PARRULA	BOS SHOTTLE BETANZOS ET	85	ISABEL MARIA MARIÑO LIMERES	SILLEDA
MANTEIGA MAMBO SAMI	ENDCO MAMBO ET	85	JAIME FERNANDEZ CHICANO	LALIN
MANTILLE	HESTIVAL	85	JAIME FERNANDEZ CHICANO	LALIN
OTREK	LOTREK	85	JAIME FERNANDEZ CHICANO	LALIN
ACIBEIRO STOP NEVADA	VENDAIRY STOP	85	JOSE ANTONIO FERNANDEZ VAZQUEZ	RODEIRO
ACIBEIRO INVICTUS PIMIENTA	INVICTUS ET	85	JOSE ANTONIO FERNANDEZ VAZQUEZ	RODEIRO
SENDIN SUPERPOWER FRESCA	MISTY SPRING SUPERPOWER ET	85	JOSE DIEGUEZ VAZQUEZ	SILLEDA
JOPI EHMAN ISY 6242	EHMAN ISY	85	JOSE IGLESIAS MEIJOME	LALIN
JOPI GERRAD 9278	SCHILLVIEW OMAN GERARD ET	85	JOSE IGLESIAS MEIJOME	LALIN
CASTROPOL XACOBEO LUCIA	MARIO XACOBEO ET	85	JOSE LUIS CASTRO POL	LALIN
CASTROPOL LAUTAMIC FELISA	COMESTAR GOLDWYN LAUTAMIC ET	85	JOSE LUIS CASTRO POL	LALIN
PEREIRA XUDAN PIRULETA	BOS BAIXO AIRRAID XUDAN ET	85	JOSE LUIS PEREIRA PAZOS	LALIN
ANTON LEOMARCOS 3833	SAN VICENTE S LEOMARCOS FIV ET	85	JOSE MANUEL FILLOY MURAS	FORCAREI
ALVIRO ELUDE AURONA	SILVERRIDGE V ELUDE ET	85	JOSE MANUEL LOPEZ RODRIGUEZ	DOZON
3067	2758	85	JOSE MANUEL LOPEZ RODRIGUEZ	DOZON
OJEA LEOMARCOS LEA	SAN VICENTE S LEOMARCOS FIV ET	85	JOSE OJEA REBOREDO	LALIN
OJEA BI BATTLE LAURA	DG BI-BATTLE	85	JOSE OJEA REBOREDO	LALIN
PAZOS ALTASPRING CHRISTY 7606	WESTENRADE ALTASPRING	85	JOSE RAMON PAZOS FONDEVILA	LALIN
FLORA STOP FATIMA	VENDAIRY STOP	85	JOSE TABOADA CELA	LALIN
VIEITEZ XACOBEO CHOSCA	MARIO XACOBEO ET	85	JOSE VIEITEZ MATO	SILLEDA
VIEITEZ LEOMARCOS MARTA	SAN VICENTE S LEOMARCOS FIV ET	85	JOSE VIEITEZ MATO	SILLEDA
OCAMPO ARTES PRINCESA	GO-FARM ARTES ET	85	JOSEFA DOBALO MIGUEZ	SILLEDA
BARDELAS ZP 6562	ROXELO BOLTON 8766 ET	85	JULIO DIEGUEZ GARCIA	RODEIRO
GRIOS PULSAR HEIDI	STANTONS PULSAR ET	85	LUIS ALBERTO RIOS TROITIÑO	SILLEDA
GRIOS MCCUTCHEN CLARA	DE-SU BKM MCCUTCHEN 1174 ET	85	LUIS ALBERTO RIOS TROITIÑO	SILLEDA
GRIOS APPLICABLE LILI	STANTONS APPLICABLE ET	85	LUIS ALBERTO RIOS TROITIÑO	SILLEDA
GRIOS ALLCLASS BAMBINA	SILVERRIDGE V ALLCLASS ET	85	LUIS ALBERTO RIOS TROITIÑO	SILLEDA
GRIOS HUMBLINKIND LINDA	COOKIECUTTER HUMBLINKIND ET	85	LUIS ALBERTO RIOS TROITIÑO	SILLEDA
GRIOS HUMBLINKIND NICOLA	COOKIECUTTER HUMBLINKIND ET	85	LUIS ALBERTO RIOS TROITIÑO	SILLEDA
GRIOS HIGH OCTANE CHULA	STANTONS HIGH OCTANE ET	85	LUIS ALBERTO RIOS TROITIÑO	SILLEDA
CAMPO STOP BAMBI	VENDAIRY STOP	85	LUIS CALVIÑO CALVO	RODEIRO
CAMPO DANCER MORA	A.L.H. DANCER ET	85	LUIS CALVIÑO CALVO	RODEIRO
CAMPO MASCALESE CANDELA	ZANI BOLTON MASCALESE ET	85	LUIS CALVIÑO CALVO	RODEIRO

NOME VACA	NOME PAI	PTOS.	GANDERÍA	CONCELLO
MªFLOR XACOBEO AROA	MARIO XACOBEO ET	85	Mª FLORA BARROS FILLOY	FORCAREI
GBESTEIRO ELSAR LEIDI	BROEKS ELSAR	85	Mª SUSANA BESTEIRO OTERO	A ESTRADA
SOUTOG XACOBEO SILA	MARIO XACOBEO ET	85	MACEVA SOCIEDAD CIVIL	LALIN
SISO SIGMA 9492	SIGMA ET	85	MADRIÑAN SISO SL	LALIN
ARGELINA MAZARICOS MARQUESA	BUSTO CORZON XF MAZARICOS ET	85	MANUEL MIGUEZ FILLOY	FORCAREI
ARGELINA LEOMARCOS COPITO	SAN VICENTE S LEOMARCOS FIV ET	85	MANUEL MIGUEZ FILLOY	FORCAREI
ARGELINA XACOBEO CARETA	MARIO XACOBEO ET	85	MANUEL MIGUEZ FILLOY	FORCAREI
ARGELINA QUIXOTE NEGRA	ANDERSTRUP BALISTO QUIXOTE ET	85	MANUEL MIGUEZ FILLOY	FORCAREI
ARGELINA HAPPY AINOA	GRILLE MCC CINDER FIV HAPPY ET	85	MANUEL MIGUEZ FILLOY	FORCAREI
ARGELINA HAPPY PICHONA	GRILLE MCC CINDER FIV HAPPY ET	85	MANUEL MIGUEZ FILLOY	FORCAREI
MARCIAL LEOMARCOS ANIA	SAN VICENTE S LEOMARCOS FIV ET	85	MARCIAL S.C.	LALIN
MARCIAL LAUTAMIC MARGARITA	COMESTAR GOLDWYN LAUTAMIC ET	85	MARCIAL S.C.	LALIN
MARCIAL SIGMA LOLA	SIGMA ET	85	MARCIAL S.C.	LALIN
MARCIAL DURAN MEGAN	A-L-H SNOW DURAN	85	MARCIAL S.C.	LALIN
MARCIAL DERBI ROSARIO	RODASINDE XF DOORMAN DERBI ET	85	MARCIAL S.C.	LALIN
MARCIAL MERIDIAN DOROTEA	SULLY HART MERIDIAN ET	85	MARCIAL S.C.	LALIN
OPAZO LAUTAMIC RUBY	COMESTAR GOLDWYN LAUTAMIC ET	85	MARIA CARMEN ABELEDO LOPEZ	LALIN
OPAZO GOSPELL GALERA	BOS GOLDWYN GOSPELL ET	85	MARIA CARMEN ABELEDO LOPEZ	LALIN
OPAZO INFINITY RAISA	INFINITY	85	MARIA CARMEN ABELEDO LOPEZ	LALIN
DOBAIXO GERARD 0539	SCHILLVIEW OMAN GERARD ET	85	MARIA JESUS DIEGUEZ DIEGUEZ	RODEIRO
DOBALO LOVERMAN SOFIA	AMITIES LOVERMAN	85	MARIA JOSE BARREIRA CARBALLO	SILLEDA
DOBALO HAPPY LUNA	GRILLE MCC CINDER FIV HAPPY ET	85	MARIA JOSE BARREIRA CARBALLO	SILLEDA
CASTROIGLESIAS INVICTUS EUROPA	INVICTUS ET	85	MARIA JOSE IGLESIAS OTERO	LALIN
CASTROIGLESIAS JULIUS GRECIA	JULIUS ET	85	MARIA JOSE IGLESIAS OTERO	LALIN
GMATO JORDAN NEGRA	GILLETTE JORDAN ETM	85	MARIA OFELIA MONTOUTO COSTA	SILLEDA
GMATO SUPREM PERLA	SUPREM ET	85	MARIA OFELIA MONTOUTO COSTA	SILLEDA
GMATO DELETE TATA	RIDGEFIELD DELETE ET	85	MARIA OFELIA MONTOUTO COSTA	SILLEDA
GMATO DELETE TATA	RIDGEFIELD DELETE ET	85	MARIA OFELIA MONTOUTO COSTA	SILLEDA
GMATO STANLEYCUP 2050	GILLETTE STANLEYCUP ETM	85	MARIA OFELIA MONTOUTO COSTA	SILLEDA
GMATO DENIM PINTA	CLAYNOOK DENIM ET	85	MARIA OFELIA MONTOUTO COSTA	SILLEDA
GMATO BARITONE 0719	BOISVERT BARITONE ET	85	MARIA OFELIA MONTOUTO COSTA	SILLEDA
GMATO SUPREM CHENOA	SUPREM ET	85	MARIA OFELIA MONTOUTO COSTA	SILLEDA
SANTOME MEGASIRE LEONA	BUTZ-HILL MEGASIRE ET	85	MARIA PEREIRO ESTEVEZ	LALIN
SANTOME MCCUTCHEN FLOR	DE-SU BKM MCCUTCHEN 1174 ET	85	MARIA PEREIRO ESTEVEZ	LALIN
SANTOME MAIN EVENT ROSA	STANTONS MAIN EVENT ET	85	MARIA PEREIRO ESTEVEZ	LALIN
SANTOME MOGUL FURIA	MOUNTFIELD SSI DCY MOGUL ET	85	MARIA PEREIRO ESTEVEZ	LALIN
SANTOME MAIN EVENT LUCY	STANTONS MAIN EVENT ET	85	MARIA PEREIRO ESTEVEZ	LALIN
ESTEVEZ DANCER DANAE	A.L.H. DANCER ET	85	MARIA TERESA ESTEVEZ ROZAS	LALIN
ESTEVEZ ARTES 8003	GO-FARM ARTES ET	85	MARIA TERESA ESTEVEZ ROZAS	LALIN
F.MOREIRA BETANZOS 6322	BOS SHOTLE BETANZOS ET	85	MOREIRA S.C.	VILA DE CRUCES
PAULI MCCUTCHEN 210	DE-SU BKM MCCUTCHEN 1174 ET	85	PAULINO GONZALEZ FERNANDEZ	SILLEDA
PAULI COMMANDER 267	LARCREST COMMANDER ET	85	PAULINO GONZALEZ FERNANDEZ	SILLEDA
PAULI BALANCE 250	BALANCE ET	85	PAULINO GONZALEZ FERNANDEZ	SILLEDA
OCHAMOR BUSINESS FISTERRA	STANTONS BUSINESS PLAN ET	85	ROSA ANA TENREIRO MERLAN	A ESTRADA
OCHAMOR BEATBOY SYLVANA	BEATBOY ET	85	ROSA ANA TENREIRO MERLAN	A ESTRADA
BERDON SEAVER TROULA	R-E-W SEAVER ET	85	SAT BERDON	LALIN
BERDON MOGUL LUISA	MOUNTFIELD SSI DCY MOGUL ET	85	SAT BERDON	LALIN
BERDON JULIUS FLAUTA	JULIUS ET	85	SAT BERDON	LALIN

NOME VACA	NOME PAI	PTOS.	GANDERÍA	CONCELLO
CARBALLEIRAS SHAMROCK FELICE	LADYS-MANOR PL SHAMROCK ET	85	SAT CARBALLEIRAS	LALIN
CARBALLEIRAS BETANZOS NELLY	BOS SHOTTLE BETANZOS ET	85	SAT CARBALLEIRAS	LALIN
CARBALLEIRAS BRASH WHITNEY	MR BRASH ET	85	SAT CARBALLEIRAS	LALIN
CARBALLEIRAS MONTEREY BAMBINA	VIEW-HOME MONTEREY ET	85	SAT CARBALLEIRAS	LALIN
CARBALLEIRAS JORDAN BEA	GILLETTE JORDAN ETM	85	SAT CARBALLEIRAS	LALIN
CARBALLEIRAS SHAMROCK DEVITA	LADYS-MANOR PL SHAMROCK ET	85	SAT CARBALLEIRAS	LALIN
CARBALLEIRAS MONTEREY MARTA	VIEW-HOME MONTEREY ET	85	SAT CARBALLEIRAS	LALIN
CARBALLEIRAS KINGBOY MIRTA	MORNINGVIEW MCC KINGBOY ET	85	SAT CARBALLEIRAS	LALIN
CARBALLEIRAS TAKEOFF PAULA	PROGENESIS TAKEOFF ET	85	SAT CARBALLEIRAS	LALIN
CARBALLEIRAS ACCELR. PERDIDA	PEAK ACCELREOWN ET	85	SAT CARBALLEIRAS	LALIN
CARBALLEIRAS MONTANA BETTY	IHG MONTANA ET	85	SAT CARBALLEIRAS	LALIN
CARBALLEIRAS SIDEKICK ADDI	WALNUTLAWN SIDEKICK ET	85	SAT CARBALLEIRAS	LALIN
CARBALLEIRAS SIDEKICK MEGABEA	WALNUTLAWN SIDEKICK ET	85	SAT CARBALLEIRAS	LALIN
CARBALLEIRAS BEEMER SHERICE	POL BUTTE MC BEEMER ET	85	SAT CARBALLEIRAS	LALIN
CARBALLEIRAS DIAMONB. XANA RED	MR D APPLE DIAMONDBACK	85	SAT CARBALLEIRAS	LALIN
CARBALLEIRAS DIAMONDBACK RED	MR D APPLE DIAMONDBACK	85	SAT CARBALLEIRAS	LALIN
CARBALLEIRAS DOUGLAS VODKA	MARILYN DOUGLAS ET	85	SAT CARBALLEIRAS	LALIN
CASAGRANDE SUPERSTYLE 660	COGENT DG SUPERSTYLE	85	SAT GANADERIA CASAGRANDE	LALIN
CASAGRANDE SUPERSTYLE 657	COGENT DG SUPERSTYLE	85	SAT GANADERIA CASAGRANDE	LALIN
CASAGRANDE KIAN 0622	SIEMERS MCCUTCH KIAN ET	85	SAT GANADERIA CASAGRANDE	LALIN
CASAGRANDE KING ABEL 0752	LEANINGHOUSE KING ABEL ET	85	SAT GANADERIA CASAGRANDE	LALIN
CASAGRANDE KING ABEL 0763	LEANINGHOUSE KING ABEL ET	85	SAT GANADERIA CASAGRANDE	LALIN
CASAGRANDE HORIZON 771	TIRAN JETSET HORIZON	85	SAT GANADERIA CASAGRANDE	LALIN
VIEIRO TORREL 3090	BOS SEIJO BOLTON TORREL ET	85	SAT GANDERIA VIEIRO	LALIN
VIEIRO JETT AIR 3073	SILDAHL JETT AIR ET	85	SAT GANDERIA VIEIRO	LALIN
MILO RECIMIL 3430	COCHERO DEFENDER RECIMIL ET	85	SAT MILO 987 XUGA	LALIN
O'CHOPE IMPRESSION 1695	MONUMENT IMPRESSION ET	85	SAT O CHOPE	SILLEDA
O'CHOPE SEAVER 2630	R-E-W SEAVER ET	85	SAT O CHOPE	SILLEDA
O'CHOPE CONTROL 4339	JK EDER-I CONTROL ET	85	SAT O CHOPE	SILLEDA
O'CHOPE SAMAIN	SAMAIN	85	SAT O CHOPE	SILLEDA
O'CHOPE CONTROL 0702	JK EDER-I CONTROL ET	85	SAT O CHOPE	SILLEDA
O'CHOPE NUMERO UNO 2011	AMIGHETTI NUMERO UNO ET	85	SAT O CHOPE	SILLEDA
O'CHOPE AVATAR 6623	PROGENESIS AVATAR ET	85	SAT O CHOPE	SILLEDA
O'CHOPE JETT 0391	S-S-I MONTROSS JETT ET	85	SAT O CHOPE	SILLEDA
O'CHOPE ENVIOUS 2239	SILVERRIDGE V ENVIOUS ET	85	SAT O CHOPE	SILLEDA
OSHERDEIROS MERIDIAN 414	SULLY HART MERIDIAN ET	85	SAT OS HERDEIROS 1015 X.	SILLEDA
NIMBE 152 0726	LISTO	85	SAT OS HERDEIROS 1015 X.	SILLEDA
VALDOCARBALLO 0072	RALMA O-MAN CF CRICKET ET	85	SAT VAL DO CARBALLO 1120	LALIN
TASIL MERIDIAN MALU	SULLY HART MERIDIAN ET	85	TASIL SC	DOZON
TASIL SUPREM LIDYA	SUPREM ET	85	TASIL SC	DOZON
TASIL ICONE ICONA	GALLAIS ICONE	85	TASIL SC	DOZON
TASIL ELUDE IRIBAR	SILVERRIDGE V ELUDE ET	85	TASIL SC	DOZON
EFREN DELETE DELIA	RIDGEFIELD DELETE ET	85	TASIL SC	DOZON
TASIL CALIBER IZASKU	LAKE-EFFECT ALTACALIBER ET	85	TASIL SC	DOZON
TASIL MELENDI LEONA	SAN-RIAN MELENDI DOORMAN ET	85	TASIL SC	DOZON
TASIL ELUDE LUKAKA	SILVERRIDGE V ELUDE ET	85	TASIL SC	DOZON
TASIL INVICTUS LUCIA	INVICTUS ET	85	TASIL SC	DOZON
TASIL VILLALBA MONICA	BLANCO V. 2379 VILLALBA ET	85	TASIL SC	DOZON
GVARELA MELENDI VIENA	SAN-RIAN MELENDI DOORMAN ET	85	VARELA MONTRIGO SL	LALIN

## 100 MELLORES VACAS DE 1º PARTO POR KG DE LEITE (LACT. NORMALIZADA)

VACA	LEITE	%GR	%PR	MUT	GANDEIRIA	CONCELLO	NOME DO PAI	
130 2684 VERA	18.378	2,75	3,21	1.096	GANADERIA MANTEIGA S.C.	VILA DE CRUCES	DE CROB 0030 MISIONE	N1
1464	17.710	2,41	3,20	994	GANADEZA SL	LALIN	SANDY-VALLEY ANTARES ET	3X
2409	17.370	3,15	3,38	1.134	GANADEZA SL	LALIN		3X
1950	17.257	2,55	3,20	993	GANADEZA SL	LALIN	AL. CE MERID. SNEAKER ET	3X
1454	17.251	2,83	3,01	1.009	GANADEZA SL	LALIN	MR DONALYNN MILLENNIUM ET	3X
5616	16.584	3,27	3,18	1.069	GANADEZA SL	LALIN	CO-OP RENEGADE ET	3X
6691	16.334	2,95	3,25	1.013	GANADEZA SL	LALIN		3X
3823 ORLANDA	16.218	2,54	3,40	964	GANADEZA SL	LALIN		3X
2998 FR 22998	16.168	3,58	3,41	1.131	GANADEZA SL	LALIN		3X
007 6030	16.137	2,82	3,11	957	AGRICOLA LEDO SC	RODEIRO		N1
3120 POUPELLE	16.084	2,98	3,41	1.028	GANADEZA SL	LALIN		3X
9666 OEDIPE	15.957	3,95	3,41	1.175	GANADEZA SL	LALIN		3X
9311 CAGI	15.886	4,49	3,42	1.257	JESUS NIETO MARCOS	RODEIRO	FAIRMONT BAYONT ROCKSTAR ET	
1496	15.872	3,11	3,56	1.058	GANADEZA SL	LALIN		3X
1988	15.825	2,88	3,31	980	GANADEZA SL	LALIN	LAPALME NIRVANA ET	3X
2275 PALERME	15.805	3,60	3,47	1.118	GANADEZA SL	LALIN		3X
9918 COURLIS	15.704	2,73	3,39	962	GANADEZA SL	LALIN		3X
GONDEL 8119	15.632	3,41	3,04	1.008	FINCA SANTAYA S.A.T.	A ESTRADA	KIRON ET	N1
5600	15.603	3,05	3,27	986	GANADEZA SL	LALIN	MR DONALYNN MILLENNIUM ET	3X
4251 OLLIE	15.597	2,26	3,01	821	GANADEZA SL	LALIN		3X
9610 ORIENT	15.517	3,43	3,18	1.026	GANADEZA SL	LALIN		3X
139 4230 REGE	15.489	2,79	3,39	957	GANADERIA MANTEIGA S.C.	VILA DE CRUCES	WOODCREST KING DOC ET	N1
4907 FR	15.478	2,80	3,07	909	GANADEZA SL	LALIN		3X
0418	15.473	2,71	2,93	874	SAT O CHOPE	SILLEDA	SANDY-VALLEY PISTON ET	N1
3910	15.455	3,11	3,25	984	JOSE MANUEL IGLESIAS LOPEZ	A ESTRADA	GOLESNIL	
6688 PILI	15.440	2,81	3,37	955	GANADEZA SL	LALIN		3X
6800	15.412	3,22	3,08	972	GANADEZA SL	LALIN	MERITENE	3X
1520 CAPJJAFFNA	15.409	3,69	3,65	1.131	GANADEZA SL	LALIN		3X
2274 PALACE	15.392	2,83	2,97	893	GANADEZA SL	LALIN		3X
1916 RUFA	15.378	3,56	3,43	1.075	GANDEIRIA PEREIRA SC	FORCAREI	STANTONS APPLICABLE ET	N1
1380 FANI	15.374	3,09	3,20	967	GANADEZA SL	LALIN	MR DONALYNN MILLENNIUM ET	3X
7940	15.318	2,75	3,10	896	GANADEZA SL	LALIN	AL. CE MERID. SNEAKER ET	3X
BONITA 8082	15.307	2,94	3,23	945	FINCA SANTAYA S.A.T.	A ESTRADA	WILTOR DREAMER ET	N1
8297 FR	15.278	3,12	3,27	976	GANADEZA SL	LALIN		3X
AFRICA 9435	15.274	3,46	3,17	1.012	FINCA SANTAYA S.A.T.	A ESTRADA	VVH ARMONICO	N1
122 2670 GALENA	15.240	2,79	3,14	903	GANADERIA MANTEIGA S.C.	VILA DE CRUCES	GARIONI RYL VANHALEN	N1
2900 OXIGENE	15.057	2,53	3,23	868	GANADEZA SL	LALIN		3X
3112 PEPITA	15.037	3,58	3,62	1.083	GANADEZA SL	LALIN		3X
112 2653 JITA	15.033	3,15	3,55	1.006	GANADERIA MANTEIGA S.C.	VILA DE CRUCES	SAN VICENTE S LEOMARCOS FIV ET	N1
6692 FINA	14.972	2,87	3,13	899	GANADEZA SL	LALIN		3X
5624	14.966	3,19	3,26	965	GANADEZA SL	LALIN	MR DONALYNN MILLENNIUM ET	3X
120 4758	14.957	3,32	3,30	990	AGRICOLA LEDO SC	RODEIRO		N1
0963 OZIRIS	14.953	3,10	3,22	944	GANADEZA SL	LALIN		3X
MODESTA 5832	14.941	2,62	3,41	900	GB GANDEIRIA SC	LALIN	MR MOGUL DELTA 1427 ET	N1
0140 FR	14.909	2,89	3,25	916	GANADEZA SL	LALIN		3X
008 2953	14.903	2,78	2,99	861	AGRICOLA LEDO SC	RODEIRO		N1
7467 47467	14.895	3,29	3,28	979	GANADEZA SL	LALIN		3X
4748	14.857	3,88	3,49	1.095	GANDEIRIA GABINO S.C.	LALIN		

VACA	LEITE	%GR	%PR	MUT	GANDERÍA	CONCELLO	NOME DO PAT		
3787	ORTENSE	14.813	3,42	3,48	1.022	GANADEZA SL	LALIN	3X	
6543		14.812	3,13	3,27	947	GANADEZA SL	LALIN	3X	
ERNESTA	2339	14.812	4,08	3,50	1.123	FINCA SANTAYA S.A.T.	A ESTRADA	LEANINGHOUSE KING ABEL ET	N1
FABIOLA	3703	14.802	4,12	3,24	1.090	FINCA SANTAYA S.A.T.	A ESTRADA	INFINITY	N1
0532		14.775	3,38	3,24	978	FINCA GANALAC CARMOEGA SL	AGOLADA	S-S-I MODESTY JAZZ ET	
7914		14.737	3,65	3,55	1.061	GANADEZA SL	LALIN	SAN VICENTE S LEOMARCOS FIV ET	3X
2287		14.722	3,31	3,23	964	GANDERIA MEJUTO S.C.	SILLEDA	DR DG DH SUPERPRINCE ET	N1
8566		14.685	3,17	3,36	959	GANADEZA SL	LALIN		3X
1342		14.682	3,62	3,53	1.050	GANADEZA SL	LALIN	CO-OP RENEGADE ET	3X
0411		14.589	3,29	2,95	911	SAT O CHOPE	SILLEDA	SILVERSTREAM PORTER ET	N1
7468	47468	14.588	2,85	3,42	915	GANADEZA SL	LALIN		3X
1538	HOUPETTE	14.587	3,52	3,13	970	GANADEZA SL	LALIN		3X
3087	OUPS	14.579	3,36	3,39	984	GANADEZA SL	LALIN		3X
6570		14.507	2,76	3,25	872	GANADEZA SL	LALIN		3X
1408		14.497	2,90	3,04	861	GANADEZA SL	LALIN	WALNUTLAWN SOLOMON ET	3X
3758	OSCARINE	14.486	2,66	3,33	868	GANADEZA SL	LALIN		3X
6566		14.462	3,14	3,46	955	GANADEZA SL	LALIN		3X
MORA	9884	14.418	3,76	3,08	986	GANDEIRIA O PICO S.C.	FORCAREI		N1
AIKA	9436	14.375	3,54	3,14	961	FINCA SANTAYA S.A.T.	A ESTRADA	VVH ARMONICO	N1
IRINA	5010	14.354	3,55	3,20	970	GANDEIRIA O PICO S.C.	FORCAREI	THOS JETSET DELOR ET	N1
8964	LENA	14.342	3,25	3,51	970	ANA MARIA VALLADARES VILAR	RODEIRO	BROEKS ELSAR	
0068	4788 BENIT	14.327	2,83	3,11	850	GANDERIA A COSTA S.C.	LALIN	CASALVILAR ELUDE 9651 ET	N1
6590	FR	14.314	3,65	3,18	978	GANADEZA SL	LALIN		3X
7088	JULIA	14.308	3,11	3,19	901	GANADERÍA CASA DAS PEDRAS SC	LALIN	SILVERSTREAM PORTER ET	N1
MARCELA	5008	14.297	3,66	3,19	979	GANDEIRIA O PICO S.C.	FORCAREI	THOS JETSET DELOR ET	N1
3278	ELIDA	14.294	3,84	3,09	990	SAT GANDEIRIA PENIÑA 1043	A ESTRADA	SCHILLVIEW OMAN GERARD ET	
1452		14.261	4,10	3,63	1.102	GANADEZA SL	LALIN	S-S-I MOGUL DEFENDER ET	3X
6724	SARA	14.259	3,49	3,56	1.004	GANADEZA SL	LALIN		3X
9849		14.225	4,41	3,44	1.117	JESUS NIETO MARCOS	RODEIRO	FAIRMONT BAYONT ROCKSTAR ET	
8959	SUPERTORO	14.223	3,11	3,14	890	SAT SAMPAIO	LALIN	SJONNY SUPERTORO	N1
2955	OXANA	14.223	3,99	3,49	1.064	GANADEZA SL	LALIN		3X
1406		14.203	3,46	3,46	983	GANADEZA SL	LALIN	WALNUTLAWN SOLOMON ET	3X
JUANA	9426	14.180	2,93	3,12	858	FINCA SANTAYA S.A.T.	A ESTRADA	DG VEKIS DUSTER ET	N1
0071	0288	14.147	4,09	3,15	1.025	MOREIRA S.C.	VILA DE CRUCES	SJONNY SUPERTORO	
9780	PACIFIQUE	14.118	2,80	3,07	830	GANADEZA SL	LALIN		3X
7866	ODYSEE	14.094	3,19	3,67	966	GANADEZA SL	LALIN		3X
1725		14.083	2,90	3,00	831	CASA DURO S.C.	RODEIRO	A Campaza Suprem SORTE ET	N1
9328	PITA	14.075	4,48	3,45	1.115	JESUS NIETO MARCOS	RODEIRO	FAIRMONT BAYONT ROCKSTAR ET	
4550		14.057	4,84	3,29	1.143	GANADERIA OS AMERICANOS	VILA DE CRUCES		
4659		14.051	2,83	3,00	819	GANADEZA SL	LALIN		3X
251	BAD GIRL	14.022	2,86	3,17	845	GANADERIA MANTEIGA S.C.	VILA DE CRUCES	STONE-FRONT ARTIST ET	N1
2270	PAILLETTE	14.012	2,75	3,15	828	GANADEZA SL	LALIN		3X
1518		13.977	3,13	3,47	923	GANADEZA SL	LALIN		3X
009	2960	13.960	3,41	3,30	936	AGRICOLA LEDO SC	RODEIRO		N1
7086	FARAONA	13.959	3,10	2,79	823	GANADERÍA CASA DAS PEDRAS SC	LALIN	DE-SU GALAPAGOS ET	N1
7533		13.956	3,09	3,13	868	GANADERIA BARREIROS SC	SILLEDA	RIVER-BRIDGE CO-OP TRIP	
6764		13.946	2,80	3,24	842	GANADEZA SL	LALIN	DESCONOCIDO FRISON	3X
6806		13.943	3,31	3,36	930	GANADEZA SL	LALIN	DG KINGBOY SNIPER ET	3X
CAMILA	9514	13.935	3,10	2,91	837	CONDE DA XESTEIRA S.L.	A ESTRADA	CO-OP AARDEMA TRACER ET	
0400		13.934	3,01	2,92	827	SAT O CHOPE	SILLEDA	SANDY-VALLEY PISTON ET	N1
1273	ZOA	13.926	2,80	3,22	838	GANADERIA PICHEL SC	LALIN	DELTA INDUCTOR	
3952		13.919	2,64	3,40	840	JESUS NIETO MARCOS	RODEIRO	CO-OP PRINCENTON ET	

## 100 MELLORES VACAS DE 1º PARTO POR MATERIA ÚTIL

VACA	LEITE	%GR	%PR	MUT	GANDERÍA	CONCELLO	NOME DO PAI	
9311 CAGI	15.886	4,49	3,42	1.257	JESUS NIETO MARCOS	RODEIRO	FAIRMONT BAYONT ROCKSTAR ET	
9666 OEDIPE	15.957	3,95	3,41	1.175	GANADEZA SL	LALIN		3X
9329 ASPOLA	13.659	4,94	3,43	1.144	JESUS NIETO MARCOS	RODEIRO	FAIRMONT BAYONT ROCKSTAR ET	
4550	14.057	4,84	3,29	1.143	GANADERIA OS AMERICANOS	VILA DE CRUCES		
2409	17.370	3,15	3,38	1.134	GANADEZA SL	LALIN		3X
2998 FR 22998	16.168	3,58	3,41	1.131	GANADEZA SL	LALIN		3X
1520 CAPJJAFNA	15.409	3,69	3,65	1.131	GANADEZA SL	LALIN		3X
ERNESTA 2339	14.812	4,08	3,50	1.123	FINCA SANTAYA S.A.T.	A ESTRADA	LEANINGHOUSE KING ABEL ET	N1
2275 PALERME	15.805	3,60	3,47	1.118	GANADEZA SL	LALIN		3X
9849	14.225	4,41	3,44	1.117	JESUS NIETO MARCOS	RODEIRO	FAIRMONT BAYONT ROCKSTAR ET	
9328 PITA	14.075	4,48	3,45	1.115	JESUS NIETO MARCOS	RODEIRO	FAIRMONT BAYONT ROCKSTAR ET	
4951 CAOBA	12.956	5,15	3,43	1.112	A. JUNQUERA COLMEIRO S.C.	VILA DE CRUCES		
1452	14.261	4,10	3,63	1.102	GANADEZA SL	LALIN	S-S-I MOGUL DEFENDER ET	3X
1259	13.843	4,67	3,26	1.097	SAT GANDEIRIA PENÍÑA 1043	A ESTRADA		
130 2684 VERA	18.378	2,75	3,21	1.096	GANADERIA MANTEIGA S.C.	VILA DE CRUCES	DE CROB 0030 MISIONE	N1
295 2906	13.183	4,57	3,73	1.095	GANADERIA PEREZ S.C.	LALIN	CARBALLEIRAS BROKAW LUCHO ET	N1
4748	14.857	3,88	3,49	1.095	GANDEIRIA GABINO S.C.	LALIN		
FABIOLA 3703	14.802	4,12	3,24	1.090	FINCA SANTAYA S.A.T.	A ESTRADA	INFINITY	N1
3112 PEPITA	15.037	3,58	3,62	1.083	GANADEZA SL	LALIN		3X
1916 RUFA	15.378	3,56	3,43	1.075	GANDEIRIA PEREIRA SC	FORCAREI	STANTONS APPLICABLE ET	N1
5616	16.584	3,27	3,18	1.069	GANADEZA SL	LALIN	CO-OP RENEGADE ET	3X
ANDY 9439	13.308	4,54	3,48	1.067	FINCA SANTAYA S.A.T.	A ESTRADA	WILLEM'S HOEVE W-H BARANSINGH	N1
9535	12.391	5,16	3,44	1.065	GANADERIA TOXO S.L.	LALIN		
3860	12.631	4,95	3,48	1.065	JESUS NIETO MARCOS	RODEIRO	BOMAZ DAMIEN KANZO ET	
2397 IMAX	12.862	4,75	3,53	1.064	GANADERIA LALIN SL	DOZON	SILVERRIDGE V IMAX ET	N1
2955 OXANA	14.223	3,99	3,49	1.064	GANADEZA SL	LALIN		3X
9864	12.650	5,08	3,34	1.064	JESUS NIETO MARCOS	RODEIRO	HOLLERMANN SILVER ROMERO ET	
7914	14.737	3,65	3,55	1.061	GANADEZA SL	LALIN	SAN VICENTE S LEOMARCOS FIV ET	3X
0524 CERVISA	11.289	6,00	3,40	1.061	JESUS NIETO MARCOS	RODEIRO	CO-OP RB MNTRS GENIUS ET	
1303 MACARENA	13.337	4,87	3,07	1.060	JOSE ANTONIO FERNANDEZ VAZQUEZ	RODEIRO	DG BI-BATTLE	
1496	15.872	3,11	3,56	1.058	GANADEZA SL	LALIN		3X
1342	14.682	3,62	3,53	1.050	GANADEZA SL	LALIN	CO-OP RENEGADE ET	3X
9294 ALMU	13.623	4,60	3,09	1.048	JESUS NIETO MARCOS	RODEIRO	FAIRMONT BAYONT ROCKSTAR ET	
PANCHITA 2361	13.720	4,37	3,25	1.045	FINCA SANTAYA S.A.T.	A ESTRADA	LEANINGHOUSE KING ABEL ET	N1
9290 SILVIA	12.716	4,77	3,43	1.043	JESUS NIETO MARCOS	RODEIRO	CO-OP RB MNTRS GENIUS ET	
0209 GALA	12.810	4,89	3,23	1.040	FRAGA S.C.	LALIN	PEAK ACCELRENOWN ET	
0070 8764	13.649	4,43	3,17	1.038	MOREIRA S.C.	VILA DE CRUCES	SJONNY SUPERTORO	
9253 PULPERÍA	13.190	4,52	3,34	1.036	JESUS NIETO MARCOS	RODEIRO	FAIRMONT BAYONT ROCKSTAR ET	
0006	11.789	5,34	3,44	1.035	GANDERIA SILLEDA SL	SILLEDA		
BRISA 9442	13.262	4,33	3,47	1.034	FINCA SANTAYA S.A.T.	A ESTRADA	WILLEM'S HOEVE W-H BARANSINGH	N1
8293	13.812	4,11	3,37	1.034	PORTO S.C.	RODEIRO	SUPREM ET	
TURQUESA 7459	12.849	4,72	3,32	1.033	GANDEIRIA LOUCENZO SAT 1272	LALIN	DE-SU GALAPAGOS ET	
0054 8995	12.381	4,93	3,42	1.033	MOREIRA S.C.	VILA DE CRUCES	GRILLE MCC CINDER FIV HAPPY ET	
0190 LUCRECIA	11.995	5,00	3,58	1.030	DIEGUEZ PAZ SC	RODEIRO	SNOB ET	
0022 9248 NIEVE	10.497	5,22	4,59	1.030	GANADERIA ROXELO SC	RODEIRO	COOKIECUTTER HUMBLINKIND ET	
9272 LUBINA	12.564	5,05	3,14	1.030	JESUS NIETO MARCOS	RODEIRO	FAIRMONT BAYONT ROCKSTAR ET	
3120 POUPETTE	16.084	2,98	3,41	1.028	GANADEZA SL	LALIN		3X
9610 ORIENT	15.517	3,43	3,18	1.026	GANADEZA SL	LALIN		3X

VACA	LEITE	%GR	%PR	MUT	GANDERÍA	CONCELLO	NOME DO PAT	
DAMA 5355	11.680	4,86	3,91	1.025	JOSE MANUEL MATO JORGE	LALIN	VVH ARMONICO	
0071 0288	14.147	4,09	3,15	1.025	MOREIRA S.C.	VILA DE CRUCES	SJONNY SUPERTORO	
9326 AZU	12.067	5,06	3,41	1.023	JESUS NIETO MARCOS	RODEIRO	HARTFORD JOSUP BEYOND ET	
3787 ORTENSE	14.813	3,42	3,48	1.022	GANADEZA SL	LALIN		3X
3504	11.753	5,03	3,65	1.020	GANADERIA TOXO S.L.	LALIN	Co-Op Aardema TRACER ET	
0086 1378	12.987	4,77	3,08	1.020	MOREIRA S.C.	VILA DE CRUCES	SJONNY SUPERTORO	
9876	13.139	4,56	3,20	1.019	JESUS NIETO MARCOS	RODEIRO	BOMAZ DAMIEN KANZO ET	
MARTINA 9431	12.920	4,23	3,64	1.017	FINCA SANTAYA S.A.T.	A ESTRADA	LEANINGHOUSE KING ABEL ET	N1
4093	12.459	4,95	3,21	1.017	ROBERTO JOSE LORENZO CARRAL	RODEIRO	CO-OP ROBUST CABRIOLET ET	
8835FR	13.724	3,96	3,45	1.016	GANADEZA SL	LALIN		3X
3916	13.461	4,07	3,48	1.016	JESUS NIETO MARCOS	RODEIRO	FAIRMONT BAYONT ROCKSTAR ET	
6037	11.886	4,85	3,68	1.014	JOSE MANUEL IGLESIAS LOPEZ	A ESTRADA		
6691	16.334	2,95	3,25	1.013	GANADEZA SL	LALIN		3X
AFRICA 9435	15.274	3,46	3,17	1.012	FINCA SANTAYA S.A.T.	A ESTRADA	VVH ARMONICO	N1
3855	13.463	4,15	3,36	1.011	JESUS NIETO MARCOS	RODEIRO	BOMAZ DAMIEN KANZO ET	
3875	13.168	4,25	3,42	1.010	JESUS NIETO MARCOS	RODEIRO	FAIRMONT BAYONT ROCKSTAR ET	
1454	17.251	2,83	3,01	1.009	GANADEZA SL	LALIN	MR DONALYNN MILLENNIUM ET	3X
3864	13.482	4,24	3,24	1.009	JESUS NIETO MARCOS	RODEIRO	BOMAZ DAMIEN KANZO ET	
GONDEL 8119	15.632	3,41	3,04	1.008	FINCA SANTAYA S.A.T.	A ESTRADA	KIRON ET	N1
7512	12.067	5,01	3,35	1.008	GANADERIA OTERO FONDEVILA SC	LALIN	SESTO DOORMAN TRISTAN ET	
7366	12.192	5,10	3,17	1.008	GANADERIA RIADIGOS MACEIRA SC	LALIN	GINARY DODGE ET	
112 2653 JITA	15.033	3,15	3,55	1.006	GANADERIA MANTEIGA S.C.	VILA DE CRUCES	SAN VICENTE S LEOMARCOS FIV ET	N1
3612 PERLA	12.130	4,83	3,45	1.005	CESAREO GONZALEZ IGLESIAS	LALIN	SIGMA ET	
3867	12.494	4,47	3,58	1.005	JESUS NIETO MARCOS	RODEIRO	HARTFORD JOSUP BEYOND ET	
6724 SARA	14.259	3,49	3,56	1.004	GANADEZA SL	LALIN		3X
0200 3644	13.205	4,02	3,57	1.003	COOP. DE ANTELANA	XINZO DE LIMIA	CLAYNOOK DENIM ET	
7498 PAVONA	11.689	4,77	3,80	1.002	FRAGA S.C.	LALIN	PLAIN-KNOLL KING ROYAL ET	
7089 SARA	13.213	4,12	3,44	998	GANADERÍA CASA DAS PEDRAS SC	LALIN	VELTHUIS LET IT SNOW	N1
SUPREMA 3393	13.911	3,57	3,60	998	MACEVA SOCIEDAD CIVIL	LALIN	KODEN ET	
0100 5485	11.654	5,11	3,45	997	MOREIRA S.C.	VILA DE CRUCES	DG BI-BATTLE	
1464	17.710	2,41	3,20	994	GANADEZA SL	LALIN	SANDY-VALLEY ANTARES ET	3X
1950	17.257	2,55	3,20	993	GANADEZA SL	LALIN	AL. CE MERID. SNEAKER ET	3X
0044 7530	12.856	4,57	3,15	993	MOREIRA S.C.	VILA DE CRUCES	GRILLE MCC CINDER FIV HAPPY ET	
3115 BAXICA	10.735	5,39	3,84	991	CASA DO REI SC	RODEIRO	BASIX ET	
120 4758	14.957	3,32	3,30	990	AGRICOLA LEDO SC	RODEIRO		N1
3278 ELIDA	14.294	3,84	3,09	990	SAT GANDEIRIA PENIÑA 1043	A ESTRADA	SCHILLVIEW OMAN GERARD ET	
3882	13.091	4,08	3,47	988	JESUS NIETO MARCOS	RODEIRO	FAIRMONT BAYONT ROCKSTAR ET	
4645 MONEY	12.921	4,26	3,37	987	A. JUNQUERA COLMEIRO S.C.	VILA DE CRUCES	CROTEAU LESPERRON UNIX ET	
5600	15.603	3,05	3,27	986	GANADEZA SL	LALIN	MR DONALYNN MILLENNIUM ET	3X
MORA 9884	14.418	3,76	3,08	986	GANDEIRIA O PICO S.C.	FORCAREI		N1
0097 5069	12.109	4,82	3,32	986	MOREIRA S.C.	VILA DE CRUCES	SJONNY SUPERTORO	
3087 OUPS	14.579	3,36	3,39	984	GANADEZA SL	LALIN		3X
9276 YOLI	11.818	4,84	3,49	984	JESUS NIETO MARCOS	RODEIRO	FAIRMONT BAYONT ROCKSTAR ET	
3910	15.455	3,11	3,25	984	JOSE MANUEL IGLESIAS LOPEZ	A ESTRADA	GOLESNIL	
1406	14.203	3,46	3,46	983	GANADEZA SL	LALIN	WALNUTLAWN SOLOMON ET	3X
0088 1971	11.702	4,77	3,62	982	MOREIRA S.C.	VILA DE CRUCES	SANDY-VALLEY COPTOUS ET	
1988	15.825	2,88	3,31	980	GANADEZA SL	LALIN	LAPALME NIRVANA ET	3X
7467 47467	14.895	3,29	3,28	979	GANADEZA SL	LALIN		3X
MARCELA 5008	14.297	3,66	3,19	979	GANDEIRIA O PICO S.C.	FORCAREI	THOS JETSET DELOR ET	N1
0532	14.775	3,38	3,24	978	FINCA GANALAC CARMOEGA SL	AGOLADA	S-S-I MODESTY JAZZ ET	
CIRA 2356	11.991	4,45	3,70	978	FINCA SANTAYA S.A.T.	A ESTRADA	LEANINGHOUSE KING ABEL ET	N1
1633 PORTICA	12.798	4,24	3,40	978	GANADERÍA CASA DAS PEDRAS SC	LALIN	SILVERSTREAM PORTER ET	N1



## 100 MELLORES VACAS ADULTAS POR KG DE LEITE (LACT. NORMALIZADA)

VACA	NP	LEITE	%GR	%PR	MUT	GANDERÍA	CONCELLO	NOME DO PAI	
0538 TEAYLOR	3	22.794	3,47	3,06	1.488	A. JUNQUERA COLMEIRO S.C.	VILA DE CRUCES	DE-SU GILLESPIY ET	
0414	5	20.719	2,08	3,42	1.138	GANADERIA TOXO S.L.	LALIN		
104 0095	3	20.467	3,33	3,31	1.359	AGRICOLA LEDO SC	RODEIRO	ITALO ET	N1
058 3180	3	20.340	3,02	3,35	1.296	AGRICOLA LEDO SC	RODEIRO	IOKOHAMA	N1
7006 FR	2	20.316	3,28	3,13	1.302	GANADEZA SL	LALIN	KINGSTON	3X
074 7643	4	20.268	2,85	3,16	1.217	AGRICOLA LEDO SC	RODEIRO	HOTELOT	N1
033 50114	3	20.147	3,05	3,27	1.273	AGRICOLA LEDO SC	RODEIRO	BENARES ET	N1
3136 MARUXA	4	19.930	3,05	2,92	1.189	JESUS NIETO MARCOS	RODEIRO	CO-OP AVENGER ET	
7479 FR	3	19.798	3,02	3,22	1.236	GANADEZA SL	LALIN		3X
7670 FR	4	19.769	2,89	3,22	1.208	GANADEZA SL	LALIN	HALID ISY ET	3X
00 9755	4	19.752	3,46	3,39	1.353	GANADERIA MORGADE S.C.	LALIN		N1
0216 CASEIRA	2	19.689	4,33	3,35	1.511	JESUS NIETO MARCOS	RODEIRO	COGENT SUPERSHOT	
5554	2	19.643	3,43	3,22	1.306	GANADEZA SL	LALIN	LAPALME NIRVANA ET	3X
0338	3	19.632	3,02	3,15	1.211	GANADEZA SL	LALIN	EDG MOGUL LINK UP 8217 ET	3X
2746 FR MISSMAY	3	19.606	2,69	3,10	1.135	GANADEZA SL	LALIN	EDG UNO COMINGO 8170 ET	3X
7180	3	19.563	5,08	3,46	1.671	GANADERIA OS AMERICANOS	VILA DE CRUCES	PENN-ENGLAND GIFIAN 903A ET	
0493 CURRA	2	19.560	3,92	3,22	1.396	JESUS NIETO MARCOS	RODEIRO	FAIRMONT BAYONT ROCKSTAR ET	
023 1563	3	19.552	3,50	3,21	1.312	AGRICOLA LEDO SC	RODEIRO	ITOU	N1
101 5759	3	19.546	2,75	3,24	1.172	AGRICOLA LEDO SC	RODEIRO	HOTELOT	N1
DEBORA 8367	4	19.469	3,07	3,04	1.189	GANADERIA LORENZO VILAMEA S.C.	LALIN	BOS BAIKO AIRRAID XUDAN ET	N1
8515 FR	2	19.210	2,51	3,59	1.171	GANADEZA SL	LALIN	NO-FLA HURST ET	3X
BONITA 8343	4	19.204	3,69	2,78	1.243	GANADERIA LORENZO VILAMEA S.C.	LALIN	BOS SEIJO BOLTON TORREL ET	N1
PATA 3214	6	19.201	4,00	3,11	1.365	GANADERIA LORENZO VILAMEA S.C.	LALIN	APINA DELANO	N1
0128 5253	3	19.122	2,45	2,95	1.033	GANADERIA SAN MAURO SL	LALIN		
3903 LUNA	4	19.063	4,00	2,89	1.314	GANADERIA CASA REY SC	RODEIRO	VENDAIRY STOP	
072 7279	5	19.054	3,56	3,45	1.337	AGRICOLA LEDO SC	RODEIRO	GOLDFIGER	N1
122 2064	2	19.047	3,33	3,35	1.272	AGRICOLA LEDO SC	RODEIRO		N1
0001 4116	2	19.019	3,25	3,18	1.224	GANDERIA A COSTA S.C.	LALIN	BACON-HILL MONTROSS ET	N1
043 5262	2	19.016	3,04	3,22	1.190	AGRICOLA LEDO SC	RODEIRO		N1
118 2330	3	18.998	3,20	3,27	1.229	AGRICOLA LEDO SC	RODEIRO	ITICHKOK	N1
0738	4	18.940	2,82	2,84	1.072	SAT O CHOPE	SILLEDA	SILDAHL MR MUDD ET	N1
3864	4	18.934	2,08	3,17	994	JOSE VAZQUEZ DIEGUEZ	LALIN		
PANCHA 7549	5	18.899	3,24	2,88	1.157	GANADERIA LORENZO VILAMEA S.C.	LALIN	VENDAIRY STOP	N1
040 7865	4	18.837	3,20	3,25	1.216	AGRICOLA LEDO SC	RODEIRO	2613	N1
5055 MANDY FR	3	18.816	3,60	3,44	1.324	GANADEZA SL	LALIN	VIEW-HOME MONTEREY ET	N1
8004	6	18.745	3,62	2,93	1.227	SAT O CHOPE	SILLEDA	BOS TITANIC MARGOT	N1
9409 CHAVELA	3	18.715	3,53	3,17	1.254	A. JUNQUERA COLMEIRO S.C.	VILA DE CRUCES	CRACKHOLM FEVER ET	
7051 FR	2	18.714	2,69	3,23	1.108	GANADEZA SL	LALIN	R-E-W SEAVER ET	3X
091 29565	3	18.713	3,08	3,29	1.192	AGRICOLA LEDO SC	RODEIRO	MISSAN	N1
092 8110	3	18.629	3,32	3,48	1.267	AGRICOLA LEDO SC	RODEIRO		N1
0187 ROSARIA	2	18.624	4,55	3,18	1.441	JESUS NIETO MARCOS	RODEIRO	CO-OP AVENGER ET	
GAVIOTA 9803	7	18.596	3,24	2,85	1.132	GANADERIA LORENZO VILAMEA S.C.	LALIN	BOS O-BEE MANFRED ORDES ET	N1
8222 SALMA	4	18.562	3,90	3,00	1.280	GANADERIA CASA REY SC	RODEIRO	RIDGEFIELD DELETE ET	
MEDUSA 7035	3	18.478	3,06	3,07	1.133	FINCA SANTAYA S.A.T.	A ESTRADA	WEIGELINE OBSERVE PUZZLE ET	N1
1968	2	18.460	2,89	3,21	1.125	GANADEZA SL	LALIN	AL. CE MERID. SNEAKER ET	3X
100 5796	3	18.445	2,87	3,20	1.120	AGRICOLA LEDO SC	RODEIRO	JAIPUR ET	N1
050 8974 ASUNTA	6	18.415	2,65	3,11	1.060	GANADERIA MANTEIGA S.C.	VILA DE CRUCES	REGANCREST-GV S BRADNICK ET	N1
0484 DANIELA	4	18.409	3,57	3,45	1.294	JESUS NIETO MARCOS	RODEIRO	COYNE-FARMS JACEY CRI ET	
ARIA 5409	3	18.402	4,02	2,90	1.273	FINCA SANTAYA S.A.T.	A ESTRADA	CHARLESDALE SUPERSTITION ET	N1

VACA	NP	LEITE	%GR	%PR	MUT	GANDERÍA	CONCELLO	NOME DO PAI	
CHISPA F 9303	3	18.375	2,38	3,05	998	MACEVA SOCIEDAD CIVIL	LALIN	INVICTUS ET	
049 4364	4	18.365	3,38	3,35	1.236	AGRICOLA LEDO SC	RODEIRO	GIBERVIL	N1
8764	2	18.308	3,44	3,15	1.206	GANDEIRIA GABINO S.C.	LALIN		
7575 LAURA	4	18.304	2,74	2,69	993	SAT BERDON	LALIN	SNOMIS SNOWSEN ET	N1
9313 PELOTA	2	18.293	3,06	3,27	1.158	JESUS NIETO MARCOS	RODEIRO	FAIRMONT BAYONT ROCKSTAR ET	
9437 KEITA	3	18.268	4,05	3,06	1.298	JESUS NIETO MARCOS	RODEIRO	SPRUCE-HAVEN STOIC ET	
CHITA 4838	5	18.263	3,84	3,26	1.296	GANADERIA LORENZO VILAMEA S.C.	LALIN	BOS SEIJO BOLTON TORREL ET	N1
077 8586	3	18.254	3,36	3,30	1.216	AGRICOLA LEDO SC	RODEIRO		N1
7849	3	18.225	2,02	3,13	940	JOSE VAZQUEZ DIEGUEZ	LALIN		
0489 GENIUSA	2	18.224	3,81	2,97	1.237	JESUS NIETO MARCOS	RODEIRO	CO-OP RB MNTRS GENIUS ET	
018 1512	4	18.210	3,09	3,28	1.161	AGRICOLA LEDO SC	RODEIRO	R-E-W SEAVER ET	N1
0150 XAQUIRA	3	18.190	3,28	3,22	1.181	JESUS NIETO MARCOS	RODEIRO	COGENT SUPERSHOT	
084 9382	2	18.148	2,94	3,51	1.171	AGRICOLA LEDO SC	RODEIRO	DE L'AVENIR JETSET	N1
3163 ESTOICA	4	18.139	3,41	3,45	1.244	JESUS NIETO MARCOS	RODEIRO	SPRUCE-HAVEN STOIC ET	
9399 GANDIA	3	18.135	2,73	2,90	1.020	A. JUNQUERA COLMEIRO S.C.	VILA DE CRUCES	REGANCREST-GV S BRADNICK ET	
2392 FR	2	18.128	4,20	3,32	1.363	GANADEZA SL	LALIN	IZNOGOUZ ET	3X
0196 NEVES	2	18.052	4,32	3,20	1.356	JESUS NIETO MARCOS	RODEIRO	SULLY HARTFORD SWMN MYTH ET	
2152 LULU	4	18.035	3,30	3,35	1.200	GANADEZA SL	LALIN	DE-SU GULF ET	3X
0011 MELANI	3	18.015	2,85	3,59	1.159	JESUS NIETO MARCOS	RODEIRO	SPRUCE-HAVEN STOIC ET	
7478 MAYA FR	2	18.008	3,18	3,08	1.127	GANADEZA SL	LALIN	EN CROZES JOSPIN	3X
6141	4	17.978	2,68	3,44	1.099	JOSE VAZQUEZ DIEGUEZ	LALIN		
5626	2	17.959	3,50	3,24	1.209	GANADEZA SL	LALIN	CO-OP RENEGADE ET	3X
032 7932	4	17.946	3,06	3,26	1.135	AGRICOLA LEDO SC	RODEIRO	WETHERTON BRENDAN	N1
0140	4	17.920	3,43	3,06	1.162	FINCA GANALAC CARMOEGA SL	AGOLADA	ILIADE	
2215 FLAVIA	5	17.879	3,94	2,81	1.207	A. JUNQUERA COLMEIRO S.C.	VILA DE CRUCES	MARIO XACOBEO ET	
2014	4	17.878	2,86	3,05	1.057	SAT O CHOPE	SILLEDA	AMIGHETTI NUMERO UNO ET	N1
7457 FR	2	17.851	3,53	3,30	1.220	GANADEZA SL	LALIN		3X
3406 FR	2	17.817	3,18	3,49	1.188	GANADEZA SL	LALIN		3X
0583 RODELA	2	17.807	3,58	2,98	1.169	JESUS NIETO MARCOS	RODEIRO	CO-OP RB MNTRS GENIUS ET	
0062	4	17.797	4,19	2,86	1.254	O. BORRAJO E HIJOS S.C.	ALLARIZ	SAN-RIAN NORMAN MERIDIAN	
4614 NOA	4	17.775	3,32	2,91	1.108	GANADERÍA CASA DAS PEDRAS SC	LALIN	BOS SEIJO BOLTON TORREL ET	N1
NEGRA A 1628	4	17.772	2,93	3,11	1.073	MACEVA SOCIEDAD CIVIL	LALIN	SUPREM ET	
7886	3	17.767	3,20	3,13	1.125	GANADEZA SL	LALIN	SAN VICENTE S LEOMARCOS FIV ET	3X
1862	5	17.748	2,87	3,38	1.110	JOSE VAZQUEZ DIEGUEZ	LALIN		
3584 FR	2	17.710	3,34	3,57	1.224	GANADEZA SL	LALIN	JEFFREY	3X
9411 MARISA	3	17.697	3,60	3,18	1.199	JESUS NIETO MARCOS	RODEIRO	CO-OP AVENGER ET	
055 6734	2	17.673	3,21	3,37	1.164	AGRICOLA LEDO SC	RODEIRO	GENERATIONS EPIC ET	N1
1659 FR	2	17.670	3,25	3,19	1.137	GANADEZA SL	LALIN	JENITOR	3X
0213 XOANA	2	17.668	4,66	3,14	1.378	JESUS NIETO MARCOS	RODEIRO	COGENT SUPERSHOT	
9428 ALBANIA	3	17.664	3,33	2,80	1.082	A. JUNQUERA COLMEIRO S.C.	VILA DE CRUCES	REGANCREST-GV S BRADNICK ET	
7806	2	17.659	3,19	3,14	1.118	GANADEZA SL	LALIN	EDG MOGUL LINK UP 8217 ET	3X
1883 SERENA	3	17.656	2,98	3,40	1.127	GANDEIRIA PEREIRA SC	FORCAREI	SAN VICENTE S LEOMARCOS FIV ET	N1
FIONA 8090	2	17.653	4,03	3,12	1.261	FINCA SANTAYA S.A.T.	A ESTRADA	SANXURXO ET	N1
2670 FRESA	3	17.637	4,00	2,90	1.218	GANADERIA CASA REY SC	RODEIRO	BOS SEIJO BOLTON TORREL ET	
MUCHITA 8347	4	17.636	3,67	2,87	1.153	GANADERIA LORENZO VILAMEA S.C.	LALIN	RIDGEFIELD DELETE ET	N1
132 0783	2	17.635	2,99	3,19	1.090	AGRICOLA LEDO SC	RODEIRO		N1
3169 HACENDADA	4	17.611	3,13	3,15	1.106	JESUS NIETO MARCOS	RODEIRO	SPRUCE-HAVEN STOIC ET	
7872	2	17.601	3,20	3,15	1.118	GANADEZA SL	LALIN	Morningview Mcc KINGBOY ET	3X
5166 BETY	5	17.580	3,15	3,30	1.133	MANUEL ANGEL ARCA BARREIRO	FORCAREI	BOS SHOTTE BETANZOS ET	N1
2544 CUCA	5	17.558	4,45	3,14	1.333	CASA DO REI SC	RODEIRO	VENDAIRY STOP	
INKA 1721	2	17.532	3,68	2,94	1.162	GANDEIRIA O PICO S.C.	FORCAREI	BOS SEIJO BOLTON TORREL ET	N1

## 100 MELLORES VACAS ADULTAS POR KG DE MATERIA ÚTIL

VACA	NP	LEITE	%GR	%PR	MUT	GANDERÍA	CONCELLO	NOME DO PAI	
7180	3	19.563	5,08	3,46	1.671	GANADERIA OS AMERICANOS	VILA DE CRUCES	PENN-ENGLAND GIFIAN 903A ET	
0582 ANGA	2	17.531	5,57	3,61	1.609	JESUS NIETO MARCOS	RODEIRO	CO-OP RB MNTRS GENIUS ET	
0411 6644	4	17.033	6,08	3,03	1.552	MOREIRA S.C.	VILA DE CRUCES	LARCREST CANCUN ET	
0216 CASEIRA	2	19.689	4,33	3,35	1.511	JESUS NIETO MARCOS	RODEIRO	COGENT SUPERSHOT	
0538 TEAYLOR	3	22.794	3,47	3,06	1.488	A. JUNQUERA COLMEIRO S.C.	VILA DE CRUCES	DE-SU GILLESPIY ET	
0018 3801	2	17.374	5,25	3,14	1.458	MOREIRA S.C.	VILA DE CRUCES	ANDERSTRUP BALISTO QUIXOTE ET	
0187 ROSARIA	2	18.624	4,55	3,18	1.441	JESUS NIETO MARCOS	RODEIRO	CO-OP AVENGER ET	
4667	2	16.187	5,06	3,76	1.428	GANADERIA OS AMERICANOS	VILA DE CRUCES	SAN VICENTE S LEOMARCOS FIV ET	
0493 CURRA	2	19.560	3,92	3,22	1.396	JESUS NIETO MARCOS	RODEIRO	FAIRMONT BAYONT ROCKSTAR ET	
0014 0171	2	15.689	5,54	3,35	1.394	MOREIRA S.C.	VILA DE CRUCES	SAN VICENTE S LEOMARCOS FIV ET	
0326 MAIA	4	15.826	5,35	3,44	1.391	JESUS NIETO MARCOS	RODEIRO	CO-OP ROBUST CABRIOLET ET	
6250	2	16.798	4,93	3,32	1.385	GANADERIA OS AMERICANOS	VILA DE CRUCES	PINE-TREE ALTAOK ET	
0213 XOANA	2	17.668	4,66	3,14	1.378	JESUS NIETO MARCOS	RODEIRO	COGENT SUPERSHOT	
PATA 3214	6	19.201	4,00	3,11	1.365	GANADERIA LORENZO VILAMEA S.C.	LALIN	APINA DELANO	N1
2392 FR	2	18.128	4,20	3,32	1.363	GANADEZA SL	LALIN	IZNOGOU ET	3X
104 0095	3	20.467	3,33	3,31	1.359	AGRICOLA LEDO SC	RODEIRO	ITALO ET	N1
653 PALOMA 4653	4	14.835	5,66	3,49	1.357	GANADERIA MANTEIGA S.C.	VILA DE CRUCES		N1
0196 NEVES	2	18.052	4,32	3,20	1.356	JESUS NIETO MARCOS	RODEIRO	SULLY HARTFORD SWMN MYTH ET	
0192 SALETA	2	14.356	5,80	3,64	1.355	JESUS NIETO MARCOS	RODEIRO	RIVER-BRIDGE CO-OP TROY ET	
00 9755	4	19.752	3,46	3,39	1.353	GANADERIA MORGAGE S.C.	LALIN		N1
9436 FIDELA	3	15.615	5,39	3,27	1.353	JESUS NIETO MARCOS	RODEIRO	CO-OP ROBUST CABRIOLET ET	
0554 6423	3	15.626	5,61	3,01	1.347	SAT GANADERIA CASAGRANDE	LALIN	DE-SU BKM MCCUTCHEN 1174 ET	N1
2967 MOSCOVA	3	14.996	5,63	3,34	1.346	FRAGA S.C.	LALIN	DE-SU BKM MCCUTCHEN 1174 ET	
9451 CABACA	3	14.634	5,68	3,49	1.342	JESUS NIETO MARCOS	RODEIRO	CO-OP AVENGER ET	
072 7279	5	19.054	3,56	3,45	1.337	AGRICOLA LEDO SC	RODEIRO	GOLDFIGER	N1
5839	3	17.202	4,76	3,01	1.335	SAT GANDEIRIA PENIÑA 1043	A ESTRADA	BOS SEIJO BOLTON TORREL ET	
2544 CUCA	5	17.558	4,45	3,14	1.333	CASA DO REI SC	RODEIRO	VENDAIRY STOP	
0181	2	17.522	4,29	3,28	1.326	JESUS NIETO MARCOS	RODEIRO	RIVER-BRIDGE CO-OP TROY ET	
0241 GOLFA	2	16.790	4,72	3,17	1.325	CASA DO REI SC	RODEIRO	SAN VICENTE S LEOMARCOS FIV ET	
0569 DUMBA	4	13.425	6,09	3,78	1.325	FRAGA S.C.	LALIN	LONG-LANGS OMAN OMAN 2 ETN	
LAILA 1577	3	13.780	5,91	3,69	1.324	CESAREO GONZALEZ IGLESIAS	LALIN	CASA DE LOLA XF SNOW BARMAN ET	
5055 MANDY FR	3	18.816	3,60	3,44	1.324	GANADEZA SL	LALIN	VIEW-HOME MONTEREY ET	3X
3903 LUNA	4	19.063	4,00	2,89	1.314	GANADERIA CASA REY SC	RODEIRO	VENDAIRY STOP	
0516 0691	5	13.735	6,27	3,30	1.314	SAT GANADERIA CASAGRANDE	LALIN	ENSENADA TABOO PLANET ET	N1
023 1563	3	19.552	3,50	3,21	1.312	AGRICOLA LEDO SC	RODEIRO	ITOU	N1
0567 PINTURA	4	15.306	5,11	3,46	1.311	FRAGA S.C.	LALIN	MOUNTFIELD SSI DCY MUGUL ET	
9444 CABALADA	3	16.971	4,64	3,08	1.310	JESUS NIETO MARCOS	RODEIRO	SPRUCE-HAVEN STOIC ET	
2576 OLIVA	4	14.480	5,46	3,57	1.307	DIEGUEZ PAZ SC	RODEIRO	SAN VICENTE S LEOMARCOS FIV ET	
5554	2	19.643	3,43	3,22	1.306	GANADEZA SL	LALIN	LAPALME NIRVANA ET	3X
0226 MARELA	2	16.567	4,43	3,45	1.306	JESUS NIETO MARCOS	RODEIRO	RIVER-BRIDGE CO-OP TROY ET	
0958 COMADRE	4	15.243	5,23	3,33	1.305	GANADERIA IGLESIAS-FERRADAS S.C.	LALIN	LARCREST COMMANDER ET	
MICAELA 7055	3	17.021	4,18	3,48	1.304	FINCA SANTAYA S.A.T.	A ESTRADA	APINA DELANO	N1
0031 8132	2	14.674	5,40	3,48	1.303	MOREIRA S.C.	VILA DE CRUCES	ANDERSTRUP BALISTO QUIXOTE ET	
7006 FR	2	20.316	3,28	3,13	1.302	GANADEZA SL	LALIN	KINGSTON	3X
9440 GUNTINA	3	17.052	4,30	3,33	1.300	JESUS NIETO MARCOS	RODEIRO	SANDY-VALLEY SALOON ET	
9437 KEITA	3	18.268	4,05	3,06	1.298	JESUS NIETO MARCOS	RODEIRO	SPRUCE-HAVEN STOIC ET	
058 3180	3	20.340	3,02	3,35	1.296	AGRICOLA LEDO SC	RODEIRO	IOKOHAMA	N1
CHITA 4838	5	18.263	3,84	3,26	1.296	GANADERIA LORENZO VILAMEA S.C.	LALIN	BOS SEIJO BOLTON TORREL ET	N1
0484 DANIELA	4	18.409	3,57	3,45	1.294	JESUS NIETO MARCOS	RODEIRO	COYNE-FARMS JACEY CRI ET	

VACA	NP	LEITE	%GR	%PR	MUT	GANDERÍA	CONCELLO	NOME DO PAI	
4455 LAURA	7	14.744	5,45	3,32	1.293	GANADERIA PROAS DARRIBA S.C.	RODEIRO	BOS O-BEE MANFRED ORDES ET	
1378 CRIS	2	14.452	5,49	3,45	1.293	GANADERIA PROAS DARRIBA S.C.	RODEIRO	SAN-RIAN MELENDI DOORMAN ET	
5380 CAMBOYA	4	16.075	5,01	3,01	1.289	FRAGA S.C.	LALIN	MOUNTFIELD SSI DCY MOGUL ET	
4546 BONITA	4	17.492	4,25	3,12	1.289	GANADERIA CASA REY SC	RODEIRO	CASA DE LOLA XF SNOW BARMAN ET	
0473 7666	3	14.385	5,74	3,22	1.289	MOREIRA S.C.	VILA DE CRUCES	BOS SEIJO BOLTON TORREL ET	
0012 JOANA	2	15.572	4,97	3,30	1.288	JESUS NIETO MARCOS	RODEIRO	SPRUCE-HAVEN STOIC ET	
0162	2	16.161	4,76	3,18	1.284	O. BORRAJO E HIJOS S.C.	ALLARIZ	SILVERRIDGE V WICKHAM ET	
3616	5	13.992	5,72	3,44	1.283	SAT GANDEIRIA PENIÑA 1043	A ESTRADA	CASA DE LOLA XF SNOW BARMAN ET	
0374 SANTADA	3	15.854	4,89	3,19	1.281	JESUS NIETO MARCOS	RODEIRO	CO-OP ROBUST CABRIOLET ET	
8222 SALMA	4	18.562	3,90	3,00	1.280	GANADERIA CASA REY SC	RODEIRO	RIDGEFIELD DELETE ET	
1565 SENDITA	2	15.612	5,02	3,18	1.279	GANDERIA MACEIRAS S.A.T.	DOZON	KIRON ET	
3101	4	16.690	4,52	3,15	1.279	SAT CRESPO	LALIN	ZANDENBURG XIL	
0136 0308	2	14.307	5,40	3,51	1.275	SAT CRESPO	LALIN	Rzn K&L SNAPSHOT Et	
7997 XIMENA	2	16.247	4,72	3,12	1.274	JESUS NIETO MARCOS	RODEIRO	COGENT SUPERSHOT	
033 50114	3	20.147	3,05	3,27	1.273	AGRICOLA LEDO SC	RODEIRO	BENARES ET	N1
ARIA 5409	3	18.402	4,02	2,90	1.273	FINCA SANTAYA S.A.T.	A ESTRADA	CHARLESDALE SUPERSTITION ET	N1
122 2064	2	19.047	3,33	3,35	1.272	AGRICOLA LEDO SC	RODEIRO		N1
2990	2	14.978	4,85	3,65	1.272	GANDEIRIA GABINO S.C.	LALIN		
7190	3	15.939	4,64	3,34	1.271	GANADERIA OS AMERICANOS	VILA DE CRUCES	SCHILLVIEW OMAN GERARD ET	
0229 MARTA	4	16.081	5,07	2,82	1.269	GANADERIA PROAS DARRIBA S.C.	RODEIRO	BOS SEIJO BOLTON TORREL ET	
0234 FENDA	2	14.408	5,40	3,41	1.269	JESUS NIETO MARCOS	RODEIRO	RIVER-BRIDGE CO-OP TROY ET	
092 8110	3	18.629	3,32	3,48	1.267	AGRICOLA LEDO SC	RODEIRO		N1
4241 BURCA	3	15.484	5,03	3,15	1.266	GANADERIA IGLESIAS-FERRADAS S.C.	LALIN	SJONNY SUPERTORO	
NANA 4866	4	15.019	5,17	3,26	1.266	GANADERIA LORENZO VILAMEA S.C.	LALIN	CASA DE LOLA XF SNOW BARMAN ET	N1
6066 TORREMA	5	16.149	4,72	3,11	1.266	JESUS NIETO MARCOS	RODEIRO	ELVYS ISY	
6744	3	17.373	3,89	3,38	1.264	GANADERIA BARREIROS SC	SILLEDA		
LAURA 1581	3	14.468	5,40	3,33	1.263	CESAREO GONZALEZ IGLESIAS	LALIN	SCHILLVIEW OMAN GERARD ET	
OLIVA 8729	2	14.720	4,85	3,73	1.263	GANADERIA LORENZO VILAMEA S.C.	LALIN	SAN-RIAN NORDES BALISTO FIV ET	N1
3153 ANTONIA	3	17.446	4,19	3,05	1.263	JESUS NIETO MARCOS	RODEIRO	CO-OP AVENGER ET	
0531 ANDURÍÑA	2	17.261	3,93	3,38	1.262	JESUS NIETO MARCOS	RODEIRO	FAIRMONT BAYONT ROCKSTAR ET	
FIONA 8090	2	17.653	4,03	3,12	1.261	FINCA SANTAYA S.A.T.	A ESTRADA	SANXURXO ET	N1
4555 YARA	5	16.284	4,54	3,20	1.261	JESUS NIETO MARCOS	RODEIRO	GILLETTE STANLEYCUP ETM	
5829	3	13.991	5,63	3,39	1.261	SAT GANDEIRIA PENIÑA 1043	A ESTRADA	SAN VICENTE S LEOMARCOS FIV ET	
0186 4305	2	16.000	4,75	3,13	1.260	O. BORRAJO E HIJOS S.C.	ALLARIZ	ZANDENBURG EVAN MELLOR	
0587 FR	2	17.154	3,72	3,62	1.259	GANADEZA SL	LALIN		3X
6333 BICA	4	14.626	5,11	3,49	1.258	GANADERIA IGLESIAS-FERRADAS S.C.	LALIN	RODASINDE XF DOORMAN DERBI ET	
6980	4	14.335	5,64	3,12	1.256	SAT CARBALLEIRAS	LALIN	COYNE-FARMS SROCK MACK ET	
9409 CHAVELA	3	18.715	3,53	3,17	1.254	A. JUNQUERA COLMEIRO S.C.	VILA DE CRUCES	CRACKHOLM FEVER ET	
0062	4	17.797	4,19	2,86	1.254	O. BORRAJO E HIJOS S.C.	ALLARIZ	SAN-RIAN NORMAN MERIDIAN	
6950	3	17.252	4,47	2,80	1.254	SAT GANDEIRIA PENIÑA 1043	A ESTRADA	VENTURO XACOBEO DIXIE	
9432 SECRETARIA	3	15.298	4,92	3,26	1.251	JESUS NIETO MARCOS	RODEIRO	RIVER-BRIDGE CO-OP TROY ET	
PATI 1199	3	16.267	4,47	3,22	1.250	CASA DO REI SC	RODEIRO	A-L-H SNOW DURAN	
0348 CHUPA	3	14.138	5,42	3,42	1.249	JESUS NIETO MARCOS	RODEIRO	CO-OP ROBUST CABRIOLET ET	
EBONI	4	14.446	5,25	3,39	1.249	SAT CRESPO	LALIN		
5240 FR	4	16.279	4,16	3,50	1.248	GANADEZA SL	LALIN		3X
0258 ANTONIA	4	14.750	5,01	3,44	1.247	GANADERIA O PORTO S.C.	LALIN	CASA DE LOLA XF SNOW BARMAN ET	
3251	3	13.905	5,31	3,66	1.247	SAT GANDEIRIA PENIÑA 1043	A ESTRADA	THOS PLANET LION	
6327 ABISELA	4	14.832	5,13	3,26	1.245	GANADERIA IGLESIAS-FERRADAS S.C.	LALIN	RODASINDE XF DOORMAN DERBI ET	
0530 ISIDORA	2	15.223	4,82	3,36	1.245	JESUS NIETO MARCOS	RODEIRO	FAIRMONT BAYONT ROCKSTAR ET	
5051 MAYA FR	3	15.916	4,16	3,65	1.244	GANADEZA SL	LALIN	MONUMENT IMPRESSION ET	3X
3163 ESTOICA	4	18.139	3,41	3,45	1.244	JESUS NIETO MARCOS	RODEIRO	SPRUCE-HAVEN STOIC ET	

## INDICES XENÉTICOS - ICO

O ICO é o índice Xenético de selección no Estado Español, para avalia-los touros e vacas, e elaborase, básicamente, cos datos de Control Leiteiro e de Cualificación Morfolóxica. Na clasificación das 100 mellores explotacións por Índice Xenético, según a valoración de Novembro de 2022, figuran as ganderías con alomenos 11 vacas avaliadas para índice de tipo e produción.

### 100 MELLORES EXPLOTACIÓNS DE PONTEVEDRA POR ICO

GANDERIA	CONCELLO	ICO	VACAS
DIPUTACION PONTEVEDRA	LALIN	3.651	159
GB GANDERIA SC	LALIN	3.625	133
JOSE RAMON PAZOS FONDEVILA	LALIN	3.484	45
GANADERIA QUINTEIRO SC	LALIN	3.448	83
JESUS NIETO MARCOS	RODEIRO	3.447	458
CASA CAZADOR S.C.	RODEIRO	3.379	170
CASA DO REI SC	RODEIRO	3.345	314
GANADERIA XILO S.C.	LALIN	3.320	96
GANADERIA PRESAS Y RIVEIRO S.C.	DOZON	3.292	93
CASA GAIO SC	RODEIRO	3.290	48
PAULINO GONZALEZ FERNANDEZ	SILLEDA	3.276	107
GANADERIA BLANCO ABONXO S.C.	LALIN	3.270	100
GANADERIA ROXELO SC	RODEIRO	3.265	84
LUIS ALBERTO RIOS TROITIÑO	SILLEDA	3.261	66
GANDEIRIA PEREIRA SC	FORCAREI	3.256	126
PORTO S.C.	RODEIRO	3.249	111
SAT OS HERDEIROS 1015 X.	SILLEDA	3.243	154
GANADERIA IGLESIAS-FERRADAS S.C.	LALIN	3.229	269
GANADERIA CARRAL SC	LALIN	3.227	164
MARCIAL S.C.	LALIN	3.222	80
GANDEIRIA PAIS S.C.	A ESTRADA	3.221	92
ROBERTO JOSE LORENZO CARRAL	RODEIRO	3.217	117
ROSA ANA TENREIRO MERLAN	A ESTRADA	3.216	212
GANADERIA TECEDERAS SC	LALIN	3.211	136
XOCO S.C.	LALIN	3.207	158
GANADERIA MANTEIGA S.C.	VILA DE CRUCES	3.196	183
MANUEL ANGEL ARCA BARREIRO	FORCAREI	3.195	146
SAT AGRIC. Y GANAD. SESTO	LALIN	3.191	130
GANADERIA QUINTILLAN S.C.	SILLEDA	3.180	115
JOSE VIEITEZ MATO	SILLEDA	3.178	60
GANADERIA OS AMERICANOS	VILA DE CRUCES	3.170	143
GANDEIRIA RAMOS SC	A ESTRADA	3.168	122
GANDEIRIA CASA LAMEIRO S.C.	RODEIRO	3.165	40
JOSE MANUEL LOPEZ RODRIGUEZ	DOZON	3.158	66
SAT BERDON	LALIN	3.153	94
A REVOLTA S.C.	VILA DE CRUCES	3.147	70
SAT GANDERIA VIEIRO	LALIN	3.146	333
SAT O CHOPE	SILLEDA	3.143	373
TASIL SC	DOZON	3.140	312
GANDERIA MEJUTO S.C.	SILLEDA	3.137	245
MOREIRA S.C.	VILA DE CRUCES	3.136	264
MADRIÑAN SISO SL	LALIN	3.127	184
CASA DE BAIXO	RODEIRO	3.125	109
GANADERIA RIADIGOS MACEIRA SC	LALIN	3.116	73
GANADERIA CUÑARRO SC	LALIN	3.115	135

GANDERIA	CONCELLO	ICO	VACAS
JOSE ANTONIO FERNANDEZ VAZQUEZ	RODEIRO	3.106	61
LOURDES BLANCO GARCIA	RODEIRO	3.101	30
GANADERIA LALIN SL	DOZON	3.100	104
COOP. DE FONCUBERTA	MACEDA	3.099	433
SAT SAMPAIO	LALIN	3.095	138
GANDEIRIA LOUCENZO SAT 1272	LALIN	3.093	223
LUIS SALGUEIRO REY	SILLEDA	3.090	47
GANADERÍA CASA DAS PEDRAS SC	LALIN	3.087	222
SAT GANADERIA CASAGRANDE	LALIN	3.086	253
SAT GANDEIRIA PENIÑA 1043	A ESTRADA	3.084	282
GANDEIRIA GESTOSO S.C.	A ESTRADA	3.082	183
AMADORA CUÑARRO RODRIGUEZ	RODEIRO	3.081	43
GANADERIA GARCIA PENERBOSA S.C.	RODEIRO	3.081	87
COOP. DE ANTELANA	XINZO DE LIMIA	3.077	584
FRAGA S.C.	LALIN	3.073	185
RAFAEL FERNANDEZ CERVELA	RODEIRO	3.067	107
JAIME FERNANDEZ CHICANO	LALIN	3.065	60
SAT MILO 987 XUGA	LALIN	3.065	181
ANDRES A. FERNANDEZ GARCIA	AGOLADA	3.063	72
SAT ESCUADRO 859 XUGA	SILLEDA	3.059	162
SAT CARBALLEIRAS	LALIN	3.054	337
GANADERIA MORGADE S.C.	LALIN	3.053	292
GANADERIA LOPEZ GALLEGO SC	RODEIRO	3.053	118
MACEVA SOCIEDAD CIVIL	LALIN	3.049	164
GANDERIA MACEIRAS S.A.T.	DOZON	3.045	273
SAT MEIXOMENCE 821 XUGA	SILLEDA	3.038	76
GANDEIRIA COTO S.C.	RODEIRO	3.037	140
GANDEIRIA PALLON S.C.	RODEIRO	3.034	114
GANDEIRIAS CARRAL S.C.	RODEIRO	3.034	121
O. BORRAJO E HIJOS S.C.	ALLARIZ	3.032	344
GANDEIRIA MIDON S.C.	LALIN	3.030	81
GANDERIA A COSTA S.C.	LALIN	3.029	113
GANADERIA CASA REY SC	RODEIRO	3.027	95
GANDEIRIA RIELO SC	RODEIRO	3.027	186
MEDIO DO AGRO SC	LALIN	3.020	44
FINCA SANTAYA S.A.T.	A ESTRADA	3.020	209
GANADERIA FRADE S.C.	VILA DE CRUCES	3.018	103
GANDEIRIA PEREIRON S.L.	DOZON	3.012	249
FUENTES VIDAL CUMBRAOS SC	SILLEDA	3.012	92
CIPRIANO FEIJOO PEÑA	LALIN	3.011	99
RAMON VALES PORTO	RODEIRO	3.008	115
VARELA MONTRIGO SL	LALIN	3.004	84
JOSE OJEA REBOREDO	LALIN	3.002	65
CESAREO GONZALEZ IGLESIAS	LALIN	3.001	101
GANADERIA BORRALLA S.C.	SILLEDA	2.996	96
ANA MARIA VALLADARES VILAR	RODEIRO	2.996	131
GANADERIA GONZALEZ S.C.	RODEIRO	2.985	122
JULIO CALVIÑO ARIAS	RODEIRO	2.983	135
JOSE MANUEL MATO JORGE	LALIN	2.982	60
MARIA JOSE BARREIRA CARBALLO	SILLEDA	2.979	62
JOSE LUIS PEREIRA PAZOS	LALIN	2.974	63
MARIA ROSA FERNANDEZ GONZALEZ	LALIN	2.968	91
GANADERIA PROAS DARRIBA S.C.	RODEIRO	2.965	134
JOSE CALVIÑO VIÑAS	AGOLADA	2.965	53
JOSE MANUEL IGLESIAS LOPEZ	A ESTRADA	2.965	244

## 100 MELLORES VACAS POR ICO

NOME VACA	NOME PAI	ICO	EXPLOTACIÓN	LOCALIDADE
ANILA PINKFLOYD MONTANA ET	PINKFLOYD	5046	CASA DO REI SC	RODEIRO
ABONXO SOUL P ALISA RED ET	SOUL P RED ET	4897	GB GANDERIA SC	LALIN
ABONXO GINGER ACE RED ET	S.S. GINGER RED ET	4893	GB GANDERIA SC	LALIN
ABONXO GINGER ROSALI RED ET	S.S. GINGER RED ET	4871	GB GANDERIA SC	LALIN
MOURISCADE FREESTYLE HELADA ET	POPPE FREESTYLE-RED	4800	DIPUTACION PONTEVEDRA	LALIN
MOURISCADE FREESTYLE HELA ET	POPPE FREESTYLE-RED	4800	DIPUTACION PONTEVEDRA	LALIN
LAMEIRO DOLOMITA MICRA	DOLOMITA DELTA JAIDYN ET	4770	GANDEIRIA CASA LAMEIRO S.C.	RODEIRO
ANILA KEY KEYMA ET	KAERGAARD SOUNDLOUD KEY	4766	CASA DO REI SC	RODEIRO
BARONCELLE PALMER DIVINITY ET	PALMER ET	4764	GANDEIRIA RATO SC	RODEIRO
MOURISCADE HEROPLUS COCO ET	ANDERSTRUP SOUNDLOUD HEROPLUS	4736	DIPUTACION PONTEVEDRA	LALIN
KINTEIRO PALMER PADUA	PALMER ET	4699	GANADERIA QUINTEIRO SC	LALIN
ANILA PINKFLOYD PINKY ET	PINKFLOYD	4689	CASA DO REI SC	RODEIRO
MOURISCADE ROCKSOLID RUDA ET	PROGENESIS ROCKSOLID ET	4687	DIPUTACION PONTEVEDRA	LALIN
QUINTEIRO CAPTIV. PRIMAVERA ET	LARCREST CAPTIVATING ET	4677	GANADERIA QUINTEIRO SC	LALIN
ABONXO GINGER BOLIVAR RED ET	S.S. GINGER RED ET	4669	GB GANDERIA SC	LALIN
ABONXO GIGABALL IRINA	GIGABALL ET	4648	GB GANDERIA SC	LALIN
ANILA PINKFLOYD PINKI ET	PINKFLOYD	4617	CASA DO REI SC	RODEIRO
MOURISCADE BRAVE-ET MASAI ET	SIEMERS BRAVE ET	4609	DIPUTACION PONTEVEDRA	LALIN
KINTEIRO LAVONTE LARA ET	FUSTEAD SPERHERO LAVONTE ET	4601	GANADERIA QUINTEIRO SC	LALIN
ABONXO CHAMPION GTEE RED ET	PROGENESIS CHAMPION RED ET	4574	GB GANDERIA SC	LALIN
ANILA SPORTING MELOSA 1101	KOE 10275 SPORTING ET	4533	CASA DO REI SC	RODEIRO
ANILA SPORTING PINOCHA	KOE 10275 SPORTING ET	4523	CASA DO REI SC	RODEIRO
MOURISCADE ZASBERILL.OLIVIA ET	CLAYNOOK ZASBERILLA ET	4522	DIPUTACION PONTEVEDRA	LALIN
MOURISCADE BRAVE CAUTIVA ET	SIEMERS BRAVE ET	4508	DIPUTACION PONTEVEDRA	LALIN
ANILA SANCHEZ P LANA ET	SANCHEZ P ET	4502	CASA DO REI SC	RODEIRO
MEDIO PALMER 1371 ET	PALMER ET	4500	ANA MARIA VALLADARES VILAR	RODEIRO
MEDIO DIESEL 3413 ET	OCD PINNACLE DIESEL- ET	4490	ANA MARIA VALLADARES VILAR	RODEIRO
ABONXO GENUINE CORY ET	GENUINE ET	4445	GB GANDERIA SC	LALIN
CAZADOR GENIUS 5977 ET	CO-OP RB MNTRS GENIUS ET	4436	CASA CAZADOR S.C.	RODEIRO
ANILA LOVER LOVERA ET	RONELEE RUW LOVER ET	4435	CASA DO REI SC	RODEIRO
MANTEIGA METROPO. FROZEN XF ET	PROGENESIS METROPOLIS ET	4431	GANADERIA MANTEIGA S.C.	VILA DE CRUCES
MEDIO DIESEL 3412 ET	OCD PINNACLE DIESEL- ET	4424	ANA MARIA VALLADARES VILAR	RODEIRO
MOURISCADE GUARDIAN ROSANA	DANHOF GUARDIAN ET	4419	DIPUTACION PONTEVEDRA	LALIN
MOURISCADE MOONRISE AUGUSTA ET	PEAK MOONRISE ET	4416	DIPUTACION PONTEVEDRA	LALIN
ABONXO GERO ALABA 0708	GERO ET	4400	GB GANDERIA SC	LALIN
MOURISCADE MOONRISE JOYA ET	PEAK MOONRISE ET	4388	DIPUTACION PONTEVEDRA	LALIN
ANILA GIGASTAR PAULA ET	GIGASTAR ET	4370	CASA DO REI SC	RODEIRO
BARONCELLE GIGASTAR DIVA ET	GIGASTAR ET	4370	GANDEIRIA RATO SC	RODEIRO
MOURISCADE GUARDIAN ENCARNA	DANHOF GUARDIAN ET	4365	DIPUTACION PONTEVEDRA	LALIN
PADIN RORY 8031	BLUMENFELD GDANC RORY ET	4363	JESUS NIETO MARCOS	RODEIRO
ROXELO PEGASUS 4225 BAINA	PROGENESIS PEGASUS ET	4363	GANADERIA ROXELO SC	RODEIRO
G.ARCA SOBRADO CAMELIA	SOBRADO ET	4361	MANUEL ANGEL ARCA BARREIRO	FORCAREI
ABONXO SALVUS MARGARITA ET	SALVUS ET	4358	GB GANDERIA SC	LALIN
VIZCAYA GENUINE 0527	GENUINE ET	4354	ROBERTO JOSE LORENZO CARRAL	RODEIRO
ABONXO GERO MINIA ET	GERO ET	4347	GB GANDERIA SC	LALIN
ABONXO GUAY MINI	K&L OH ROSSI GUAY	4347	GB GANDERIA SC	LALIN
CARBALLEIRAS KEY HAZEL ET	KAERGAARD SOUNDLOUD KEY	4344	SAT CARBALLEIRAS	LALIN
KINTEIRO CROWN CROACIA ET	VH HEDELUND CHARLEY CROWN	4330	GANADERIA QUINTEIRO SC	LALIN
ABONXO GERO MARY	GERO ET	4330	GB GANDERIA SC	LALIN
MOURISCADE PINKFLOYD MAROLA	PINKFLOYD	4328	DIPUTACION PONTEVEDRA	LALIN

NOME VACA	NOME PAI	ICO	EXPLOTACIÓN	LOCALIDADE
MANTEIGA PALMER IRIA ET	PALMER ET	4328	GANADERIA MANTEIGA S.C.	VILA DE CRUCES
KINTEIRO GIGASTAR GIGA ET	GIGASTAR ET	4318	GANADERIA QUINTEIRO SC	LALIN
LAMEIRO PINKFLOYD PIXY	PINKFLOYD	4317	GANDEIRIA CASA LAMEIRO S.C.	RODEIRO
MOURISCADE SATURN TORTOLA	GLENHAVEN SATURN ET	4311	DIPUTACION PONTEVEDRA	LALIN
ANILA GUAY DIVINA ET	K&L OH ROSSI GUAY	4307	CASA DO REI SC	RODEIRO
ABONXO SWINGMAN ARIEL ET	WESTCOAST SWINGMAN RED ET	4307	GB GANDERIA SC	LALIN
KINTEIRO LAVONTE LAVA ET	FUSTEAD SPERHERO LAVONTE ET	4299	GANADERIA QUINTEIRO SC	LALIN
KINTEIRO GIGASTAR GAGA ET	GIGASTAR ET	4294	GANADERIA QUINTEIRO SC	LALIN
ABONXO SALVAME MINIE	SALVAME	4279	GB GANDERIA SC	LALIN
PRESAS GIGABALL VALENTINA 1023	GIGABALL ET	4277	GANADERIA PRESAS Y RIVEIRO S.C.	DOZON
ABONXO GINGER ROSAE RED ET	S.S. GINGER RED ET	4276	GB GANDERIA SC	LALIN
MOURISCADE GIGI ROXA RED ET	GIGI RED ET	4268	DIPUTACION PONTEVEDRA	LALIN
MANTEIGA STALLONE TELMA 5206	PEAK STALLONE ET	4268	GANADERIA MANTEIGA S.C.	VILA DE CRUCES
CUNDINS HANNA GERO FIV ET	GERO ET	4268	GANDEIRIA CASA LAMEIRO S.C.	RODEIRO
MOURISCADE GUARDIAN ENOLA 9642	DANHOF GUARDIAN ET	4266	DIPUTACION PONTEVEDRA	LALIN
G.ARCA HONDO 1795	TIRSVAD HOTSPOT HONDO ET	4260	MANUEL ANGEL ARCA BARREIRO	FORCAREI
ANILA SPORTING GIJONA 1086	KOE 10275 SPORTING ET	4259	CASA DO REI SC	RODEIRO
ABONXO PALMER MENDY	PALMER ET	4254	GB GANDERIA SC	LALIN
KINTEIRO GUAY GUAYANA	K&L OH ROSSI GUAY	4252	GANADERIA QUINTEIRO SC	LALIN
MOURISCADE MILEP. BLACKJACK ET	PEAK MILEPOST ET	4251	DIPUTACION PONTEVEDRA	LALIN
GUSTAVO GIGABALL GIRALDA	GIGABALL ET	4250	GANADERIA IGLESIAS-FERRADAS S.C.	LALIN
ANILA SPORTING YURENA 0734	KOE 10275 SPORTING ET	4247	CASA DO REI SC	RODEIRO
ABONXO GINGER DIXAN ET	S.S. GINGER RED ET	4243	GB GANDERIA SC	LALIN
MEDIO PALMER 1368	PALMER ET	4238	ANA MARIA VALLADARES VILAR	RODEIRO
ABONXO STUART LARISA RED	GGA STUART ET	4235	GB GANDERIA SC	LALIN
MANTEIGA SATURN TRAVIATA	GLENHAVEN SATURN ET	4231	GANADERIA MANTEIGA S.C.	VILA DE CRUCES
ROXELO GUAY 9055	K&L OH ROSSI GUAY	4227	GANADERIA ROXELO SC	RODEIRO
CAZADOR KEY 5957	KAERGAARD SOUNDCLOUD KEY	4226	CASA CAZADOR S.C.	RODEIRO
ABONXO SILVERRIDGE V DANISA ET	SILVERRIDGE V EINSTEIN ET	4226	GB GANDERIA SC	LALIN
ABONXO SILVERRIDGE V DANIA ET	SILVERRIDGE V EINSTEIN ET	4226	GB GANDERIA SC	LALIN
ABONXO EINSTEIN RAVENA ET	SILVERRIDGE V EINSTEIN ET	4226	GB GANDERIA SC	LALIN
GUSTAVO FAVORITE FABADA	FAVORITE ET	4220	GANADERIA IGLESIAS-FERRADAS S.C.	LALIN
MACEIRAS GENUINE SENDA 3922	GENUINE ET	4220	GANDERIA MACEIRAS S.A.T.	DOZON
MANTEIGA ADAWAY AMARA 9128	ADAWAY RIO 2183 ET	4214	GANADERIA MANTEIGA S.C.	VILA DE CRUCES
DEBAIXO GIGABALL OMANITA	GIGABALL ET	4214	CASA DE BAIXO	RODEIRO
ROXELO GIGABALL 4071 DUNA	GIGABALL ET	4214	GANADERIA ROXELO SC	RODEIRO
CLC FREESTYLE GIRAFA ET	POPPE FREESTYLE-RED	4213	GANDEIRIA CASA LAMEIRO S.C.	RODEIRO
MOURISCADE SOLITAIR LUA RED ET	CAUDUMER SOLITAIR P RED ET	4208	DIPUTACION PONTEVEDRA	LALIN
ANILA PALMER XESTA 1019	PALMER ET	4207	CASA DO REI SC	RODEIRO
LAMEIRO POULIDOR MARTA	POULIDOR	4207	GANDEIRIA CASA LAMEIRO S.C.	RODEIRO
ABONXO HONDO GAGA	TIRSVAD HOTSPOT HONDO ET	4207	GB GANDERIA SC	LALIN
O'CHOPE PINBALL 8364	PROGENESIS PINBALL ET	4206	SAT O CHOPE	SILLEDA
GUSTAVO CASTROMIL CASCADA 2842	CASTROMIL ET	4205	GANADERIA IGLESIAS-FERRADAS S.C.	LALIN
ANILA CAPTIVATING KATY ET	LARCREST CAPTIVATING ET	4205	CASA DO REI SC	RODEIRO
ABONXO RANGER RED DIXI ET	3STAR OH RANGER RED ET	4204	GB GANDERIA SC	LALIN
ROXELO KEY 4059 GRECIA	KAERGAARD SOUNDCLOUD KEY	4203	GANADERIA ROXELO SC	RODEIRO
MOURISCADE KARL PACHI	KAEGAARDEN BERLIN KARL ET	4202	DIPUTACION PONTEVEDRA	LALIN
ANILA GALON ANDROMEDA 0742	GALON ALH IBIZIANA ET	4201	CASA DO REI SC	RODEIRO
GESTOSO SATURN SARA 1215	GLENHAVEN SATURN ET	4198	GANDEIRIA GESTOSO S.C.	A ESTRADA
MOURISCADE MOONRISE POMPA ET	PEAK MOONRISE ET	4198	DIPUTACION PONTEVEDRA	LALIN
VALES SPORTING 1351 LUCERA	KOE 10275 SPORTING ET	4198	RAMON VALES PORTO	RODEIRO



## FEMIAS CON PRODUCCIÓN VITALICIA IGUAL OU MAIOR DE 78.000 KG. DE LEITE - 2022

GANDERÍA	VACA	LEITE	GRAXA	PROT.	DIAS	NP	KG/DIA	
GANADEZA SL	1090	149.077	3,43	3,18	2.942	7	50,67	3X
GANADERIA LORENZO VILAMEA S.C.	GAVIOTA 9803	128.678	3,40	2,97	2.305	7	55,83	N1
MOREIRA S.C.	0289 8800	126.746	3,92	2,94	2.833	7	44,74	
SAT O CHOPE	8004	118.129	3,67	3,17	2.480	6	47,63	N1
COOP. DE FONCUBERTA	0474 0590	117.583	2,90	3,15	3.027	8	38,84	
GANADERIA LORENZO VILAMEA S.C.	GALLEGA 7843	117.218	3,68	3,09	2.686	8	43,64	N1
GANADERIA LORENZO VILAMEA S.C.	REDONDA 0108	116.896	3,97	3,52	2.851	8	41,00	N1
SAT CARBALLEIRAS	8360	116.195	3,43	2,93	2.497	7	46,53	
GANADERIA PEREZ S.C.	71 1842	114.548	3,68	3,26	2.430	6	47,14	N1
FERNANDO FERNANDEZ FERNANDEZ	1464 NAVARRA	113.316	4,02	3,12	3.991	10	28,39	
GANDEIRIA CUMBRAOS SC	NIEBLA 0541	113.202	3,60	2,86	3.342	8	33,87	
GANDEIRIA GABINO S.C.	6005	113.106	3,69	3,21	2.904	6	38,95	
BENJAMIN RODRIGUEZ CORTIZO	RITA 9860	112.886	3,94	3,43	3.758	10	30,04	
GANADERIA LOUZAO S.C.	XARDA-9381	111.725	3,75	3,31	2.710	6	41,23	
GANADERIA XILO S.C.	CORONITA 3509	110.574	3,38	3,29	3.032	8	36,47	
GANADERIA TOXO S.L.	0515	110.277	3,46	3,46	2.578	7	42,78	
BENJAMIN RODRIGUEZ CORTIZO	MANZANIT 2392	110.122	2,68	2,87	3.068	8	35,89	
RAMON ABONJO GOMEZ	4710 COQUETA	109.152	4,03	3,60	3.435	8	31,78	
GANADERIA PICHEL SC	2931 AFRICA	108.666	3,71	3,23	3.011	8	36,09	
FRAGA S.C.	8287	108.282	4,31	3,11	2.548	8	42,50	
SAT O CHOPE	5510	107.957	4,35	3,18	2.908	8	37,12	N1
MARIA OFELIA MONTOUTO COSTA	6484 NEVADA	106.341	3,34	3,01	3.725	8	28,55	
GANADERIA LOUZAO S.C.	ALELUYA-9653	105.503	3,71	3,40	2.596	7	40,64	
MACEVA SOCIEDAD CIVIL	PALOMA 2043	105.485	3,07	3,05	2.486	7	42,43	
GANADERIA IGLESIAS-FERRADAS S.C.	1899 ARMI	105.472	4,75	3,44	2.763	6	38,17	
GANDEIRIA FONTECABALOS S.C.	4312	105.418	3,10	3,39	2.837	7	37,16	
GANADERIA LORENZO VILAMEA S.C.	LUCHA 4154	104.645	3,98	3,29	2.908	9	35,99	N1
CASA DE NEIRA SC	PONTELLA 8647	104.086	3,26	2,94	3.358	10	31,00	
MOREIRA S.C.	0278 9348	103.888	4,40	3,06	2.848	9	36,48	
GANADERIA LORENZO VILAMEA S.C.	KATIUSKA 7818	103.828	4,68	3,40	2.745	8	37,82	N1
CASA DO REI SC	CARLOTA 2594	103.792	3,78	3,36	2.787	8	37,24	
JOSE LAMAZARES LOPEZ	DANZA 7063	103.663	3,15	2,98	2.979	8	34,80	
GANDEIRIA FONTECABALOS S.C.	8319	102.865	2,83	3,47	2.857	7	36,00	
MARIA JOSE BARREIRA CARBALLO	MARINA 8282	102.455	3,56	3,33	2.608	8	39,28	
FINCA GANALAC CARMOEGA SL	3341	102.341	2,80	3,16	2.497	6	40,99	
CARLOS DAFONTE FERNANDEZ	0706 PRINCESA	102.207	3,26	3,08	2.461	6	41,53	
GANADERIA O PORTO S.C.	3351	102.113	3,85	3,14	2.545	6	40,12	
JOSE LOPEZ FERNANDEZ	7587 MONA	102.053	3,26	2,96	3.226	9	31,63	
GANADERIA LORENZO VILAMEA S.C.	PATA 3214	101.486	4,05	3,13	2.153	6	47,14	N1
GANDEIRIA PEREIRON S.L.	5686	101.115	4,29	3,20	2.391	7	42,29	
DOLORES GONZALEZ ALVARELLOS	JINETA 7183	100.614	4,05	3,43	4.047	8	24,86	
SAT GANDEIRIA PENIÑA 1043	5404	99.694	3,60	3,08	2.503	8	39,83	
GANDEIRIA FONTECABALOS S.C.	7367	99.616	2,86	3,47	2.503	7	39,80	
FCO. JAVIER GONZALEZ BREA	ROMINA 3020	99.501	3,37	3,23	2.533	8	39,28	
GANADERIA LORENZO VILAMEA S.C.	CORVA 3225	99.338	3,40	3,14	2.031	6	48,91	N1
CESAREO GONZALEZ IGLESIAS	AZUCENA 6645	98.865	4,28	3,25	2.525	7	39,15	
GANADERIA MANTEIGA S.C.	050 8974 ASUNTA	98.721	2,90	3,12	2.026	6	48,73	N1
MARIA JOSE BARREIRA CARBALLO	JULIANA 2940	98.710	3,18	3,32	2.364	7	41,76	
GANADERIA TABOADA SC	ROSITA 3426	98.706	3,00	3,12	2.744	8	35,97	
GANADERIA MORGAGE S.C.	00 7179	98.418	3,41	3,45	2.576	7	38,21	N1
JOSE VAZQUEZ DIEGUEZ	8941	98.240	2,95	3,38	2.194	7	44,78	
RITA GUTIERREZ GARCIA	PARDA 6148	98.145	3,60	3,25	2.781	8	35,29	
FERNANDO FERNANDEZ FERNANDEZ	6929 NENA	97.962	4,03	3,29	3.794	9	25,82	

GANDERÍA	VACA	LEITE	GRAXA	PROT.	DIAS	NP	KG/DIA	
GANADERIA SANAMARO SC	2664	97.841	3,28	3,11	2.729	9	35,85	
JAIME FERNANDEZ GOMEZ	1160 PATRICIA	97.562	3,36	2,84	3.037	7	32,12	
GRANXA OS CASEIROS S.C.	MILAGROS 7532	97.513	3,90	3,34	2.586	8	37,71	
GANADERIA MANTEIGA S.C.	041 8074 ZAFY	97.436	3,30	3,14	2.509	7	38,83	N1
SAT CARBALLEIRAS	2540	97.314	3,84	2,97	2.277	6	42,74	
GANDEIRIA SANTO SC	2353 RITA	97.248	3,69	3,17	3.077	9	31,60	
GANDEIRIA FONTECABALOS S.C.	7363	97.053	2,59	3,46	2.463	7	39,40	
JULIO CALVIÑO ARIAS	4548 DORINDA	96.796	3,52	3,47	2.611	6	37,07	
FERNANDO FERNANDEZ FERNANDEZ	7782 LUCKY	95.960	4,06	3,06	3.585	7	26,77	
MANUEL CEA MONTOTO	8756 BONITA	95.590	3,71	3,06	3.166	8	30,19	
GANDEIRIA GESTOSO S.C.	8539 PEMY	95.331	4,29	3,10	2.605	7	36,60	
FINCA SANTAYA S.A.T.	RACHELA-5227	95.238	2,80	3,06	2.044	5	46,59	N1
GANADERIA CASA REY SC	3891 TURQUESA	95.005	3,27	3,15	1.964	6	48,37	
PORTO S.C.	3734	94.838	3,56	3,03	2.172	6	43,66	
GANADERIA TOXO S.L.	0414	94.668	3,22	3,70	1.986	5	47,67	
GANDEIRIA SANTO SC	2568 CATUXA	94.620	4,61	3,67	2.709	7	34,93	
SAT GANADERIA CASAGRANDE	0377 0393	94.615	4,31	3,07	2.449	6	38,63	N1
JOSE MANUEL IGLESIAS LOPEZ	1635	94.504	2,71	3,02	2.555	8	36,99	
ALBERTO DOVAL CACHAFEIRO	XEBRA 6583	94.449	3,34	3,17	3.198	7	29,53	
GANADERIA GONZALEZ S.C.	3983	94.419	3,98	3,34	2.411	6	39,16	
GANADERIA LORENZO VILAMEA S.C.	DUNA 3376	94.212	3,56	3,07	2.059	6	45,76	N1
JOSE VAZQUEZ DIEGUEZ	2308	94.191	3,02	2,92	1.909	5	49,34	
ISABEL MARIA MARIÑO LIMERES	MARELA 8754	94.122	3,37	3,05	3.198	8	29,43	
GANDEIRIA SANTO SC	5220 PANCHITA	94.097	3,47	3,26	2.802	7	33,58	
GANDEIRIA COTO S.C.	2506 PIMPINELA	94.051	3,89	3,12	2.094	6	44,91	
GRANXA OS CASEIROS S.C.	FRESCA 1481	94.025	4,33	3,42	2.743	7	34,28	
GANADERIA LORENZO VILAMEA S.C.	CHULA 7859	94.000	3,98	3,50	2.390	7	39,33	N1
GANADERIA PROAS DARRIBA S.C.	4455 LAURA	93.815	5,06	3,50	2.419	7	38,78	
GANDEIRIA AGRASILVA SC	DELAILA 1009	93.703	3,03	2,87	2.213	6	42,34	N1
GANADERIA LORENZO VILAMEA S.C.	CHACHA 3244	93.693	3,84	3,34	2.012	6	46,57	N1
Mª SUSANA BESTEIRO OTERO	COCA 1849	93.545	3,47	3,02	1.946	6	48,07	
ALBERTO DOVAL CACHAFEIRO	DOMINGA 6691	92.715	3,69	3,32	3.421	7	27,10	
GANADERIA MANTEIGA S.C.	010 3080 LUCKY	92.678	3,86	3,26	2.349	6	39,45	N1
A. JUNQUERA COLMEIRO S.C.	2779	92.658	4,12	3,46	2.010	6	46,10	
JAIME FERNANDEZ GOMEZ	3424 CAPATAZ	92.633	3,54	3,15	3.198	8	28,97	
JOSE VAZQUEZ DIEGUEZ	5177	92.555	3,05	3,52	2.025	6	45,71	
GANADERIA SILVA BARROS SC	1776 NUCHA	92.440	4,01	3,53	2.574	9	35,91	
GANADERIA IGLESIAS-FERRADAS S.C.	9913 BROCA	92.435	4,86	3,36	2.649	9	34,89	
MARIA BARCALA MARTINEZ	4235	92.383	4,29	3,22	2.609	7	35,41	
ALBERTO DOVAL CACHAFEIRO	GALLEGA 0625	92.360	3,30	3,40	3.058	9	30,20	
JOSE MANUEL IGLESIAS LOPEZ	6 1336	92.291	3,45	3,15	2.404	6	38,39	
GANADERIA MOSQUERA ALVAREZ SC	1151 COREA	92.266	3,56	3,34	2.310	5	39,94	
COOP. DE ANTELANA	0466 7011	92.260	2,57	2,90	2.300	6	40,11	
GANADERIA LORENZO VILAMEA S.C.	MORA 9788	92.206	4,10	3,46	2.426	6	38,01	N1
CASA DO REI SC	BELLOTA 7987	92.154	5,20	3,46	2.491	7	36,99	
GRANXA OS CASEIROS S.C.	CHARO 8630	91.886	4,82	3,43	2.951	8	31,14	
A. JUNQUERA COLMEIRO S.C.	2215 FLAVIA	91.852	4,20	2,96	1.767	5	51,98	
GANADERIA PICHEL SC	7279 NEVADA	91.656	2,79	2,95	2.282	6	40,16	
GANDEIRIA FONTECABALOS S.C.	9456	91.544	2,65	3,34	2.562	7	35,73	
GANADERIA TOXO S.L.	8975	91.509	4,16	3,48	2.447	6	37,40	
ALICIA LOIS BARCIELA	DIANA 6789	91.244	3,05	2,98	2.622	8	34,80	
GANDEIRIA GABINO S.C.	3444	91.231	2,67	3,10	2.000	5	45,62	
FRAGA S.C.	1602 DELICIA	91.212	3,93	3,14	2.162	6	42,19	
JOSE VAZQUEZ DIEGUEZ	9995	91.209	2,71	2,90	2.039	7	44,73	
MOREIRA S.C.	0338 6170	91.200	4,19	3,19	2.159	6	42,24	
SALVADOR J. TARRIO PAZOS	SICA 4662	91.019	3,34	3,14	3.516	9	25,89	

GANDERÍA	VACA	LEITE	GRAXA	PROT.	DIAS	NP	KG/DIA	
SAT VAL DO CARBALLO 1120	9680	90.790	4,05	3,30	2.489	7	36,48	
GANDEIRIA FONTECABALOS S.C.	7082	90.765	2,87	3,51	2.229	6	40,72	
ANDRES A. FERNANDEZ GARCIA	5054	90.635	3,44	3,51	2.528	6	35,85	
GANADEZA SL	4758	90.531	3,56	3,31	2.048	5	44,20	3X
MACEVA SOCIEDAD CIVIL	ELSITA 7338	90.491	3,69	3,04	2.096	6	43,17	
GANADERIA PEREZ S.C.	92 8162	90.409	3,84	3,30	1.860	5	48,61	N1
VAL SILVA SL	0132 9795	90.389	3,50	3,24	2.930	7	30,85	N1
TASIL SC	3156 FRANCESA	90.378	3,22	3,15	2.268	7	39,85	N1
GANADERIA LORENZO VILAMEA S.C.	ALEMANA 7535	90.274	3,86	3,40	1.939	6	46,56	N1
GANADERIA CASA CABADO SC	PANTERA 9782	90.211	3,70	3,35	2.653	7	34,00	
JOSE VAZQUEZ DIEGUEZ	9929	90.087	2,64	3,15	2.017	6	44,66	
GANDEIRIA JUIZ CIDRE S.C.	9136 ZAPATERA	90.081	3,22	3,09	2.860	9	31,50	
GANDERIA MACEIRAS S.A.T.	7655 LUCA	90.021	5,06	3,46	2.604	5	34,57	
OSCAR NEIRA DOCAMPO	5648	89.968	2,98	3,33	2.303	6	39,07	
GANDEIRIA JUIZ CIDRE S.C.	2650 CAMELIA	89.959	3,48	3,20	2.834	7	31,74	
GANADERIA LOPEZ GALLEGU SC	4715 DUNA	89.802	3,72	2,99	2.467	8	36,40	
GANADERIA LORENZO VILAMEA S.C.	DIVINA 9808	89.683	4,03	3,58	2.242	6	40,00	N1
GANDEIRIA FONTECABALOS S.C.	9449	89.649	3,29	3,51	2.333	6	38,43	
GANADERIA IGLESIAS-FERRADAS S.C.	6485 JIVE	89.570	5,03	3,57	2.128	7	42,09	
GANADERIA ROXELO SC	9809	89.341	3,30	3,10	2.161	5	41,34	
GANDEIRIA FONTECABALOS S.C.	1236	89.321	3,18	3,59	2.279	7	39,19	
GANDEIRIA CUMBRAOS SC	RULETA 9179	89.311	3,42	3,06	2.723	8	32,80	
SAT MEIXOMENCE 821 XUGA	4305 DUBRA	89.207	4,18	3,33	3.126	8	28,54	
GANDEIRIA GABINO S.C.	7687	89.189	3,48	2,97	1.984	7	44,95	
MANUEL SILVELA DE LA FUENTE	9829 ELEGANTA	89.131	3,91	3,14	3.419	8	26,07	
GANADERIA LORENZO VILAMEA S.C.	PANCHA 7549	88.891	3,39	2,97	1.747	5	50,88	N1
FERNANDO FERNANDEZ FERNANDEZ	0699 ANTIA	88.849	4,07	3,04	3.493	9	25,44	
CASA DO REI SC	NANCY 5179	88.827	4,87	3,20	2.338	7	37,99	
TERESA MOLDES OTERO	PRIMERA 4444	88.707	3,15	3,17	3.970	10	22,34	
LUIS ALBERTO RIOS TROITINO	6307 LILA	88.526	3,51	2,97	2.040	5	43,40	
BENJAMIN RODRIGUEZ CORTIZO	ALBA 4412	88.467	2,80	3,11	2.838	8	31,17	
GANDEIRIA CONDE CUÑARRO SC	2930 DOADA	88.439	3,76	3,14	2.496	5	35,43	
JESUS NIETO MARCOS	0484 DANIELA	88.421	3,43	3,56	1.828	4	48,37	
GANADERIA MANTEIGA S.C.	045 8104 FANITA	88.301	4,06	3,68	2.542	6	34,74	N1
GANADEZA SL	2051	88.263	2,89	3,22	1.759	5	50,18	3X
GANADERIA SANAMARO SC	7115	88.230	3,03	2,83	2.441	9	36,15	
JOSE VAZQUEZ DIEGUEZ	6783	88.178	2,63	3,29	1.868	6	47,20	
GANADERIA IGLESIAS-FERRADAS S.C.	9872 ESTOPA	88.113	4,87	3,49	2.184	6	40,34	
JOSE MARSEL VEDE REY	44645	88.111	3,38	3,32	3.319	8	26,55	
FCO. JAVIER GONZALEZ BREA	ALELUYA 5022	88.095	3,13	3,11	1.995	6	44,16	
GANADERIA FRADE S.C.	011 0432	87.999	3,88	3,25	2.668	7	32,98	N1
GANDEIRIA FONTECABALOS S.C.	9420	87.992	3,30	3,45	2.539	7	34,66	
GANDEIRIA AGRASILVA SC	RUPERTA 2448	87.792	2,50	2,72	2.185	8	40,18	N1
FINCA GANALAC CARMOEGA SL	0288	87.748	3,36	3,44	2.254	5	38,93	
GANDERIA MACEIRAS S.A.T.	7616 UXIA	87.743	4,11	3,18	2.368	7	37,05	
GANADERIA CASA CABADO SC	XUBENCA 7670	87.680	3,51	3,29	2.178	7	40,26	
Mª SUSANA BESTEIRO OTERO	LUNA 5280	87.671	3,74	2,99	2.084	6	42,07	
GANDEIRIA SANTO SC	4365 MORA	87.636	3,50	3,27	2.519	7	34,79	
GANADERIA FRADE S.C.	012 0443	87.600	3,42	3,11	2.468	6	35,49	N1
GANDEIRIA TABERNEIRO S.C.	0982 PICHONA	87.536	3,17	3,09	3.315	8	26,41	
HNOS ARIAS VILA DE CRUCES SL	8282 LUCERA	87.402	3,23	3,26	2.481	7	35,23	
GANADERIA LORENZO VILAMEA S.C.	ROMERA 3202	87.401	3,69	3,18	2.173	7	40,22	N1
GANADERIA RIADIGOS MACEIRA SC	8873	87.379	4,21	3,64	1.934	4	45,18	
MATILDE REY GRELA	8984	87.335	3,93	3,30	2.219	6	39,36	
GANDERIA MEJUTO S.C.	2816	87.283	4,24	3,45	2.251	6	38,78	N1
JOSE VAZQUEZ DIEGUEZ	7186	87.279	3,46	3,53	2.049	6	42,60	

GANADERÍA	VACA	LEITE	GRAXA	PROT.	DIAS	NP	KG/DIA	
GANADERÍA CASA DAS PEDRAS SC	8649 ROQUETA	87.273	3,21	3,13	2.466	8	35,39	N1
MARIA DOVAL LOPEZ	5795 CUCA	87.150	3,40	3,05	3.022	9	28,84	
SAT CARBALLEIRAS	4649	87.126	3,71	2,98	2.475	7	35,20	
GANADERIA LORENZO VILAMEA S.C.	MARISOL 7528	87.085	3,93	3,44	1.975	6	44,09	N1
O. BORRAJO E HIJOS S.C.	0412	87.081	3,44	2,87	2.259	7	38,55	
MACEVA SOCIEDAD CIVIL	DIXI 0491	87.055	3,15	3,27	2.017	6	43,16	
JOSE LAMAZARES LOPEZ	ALBA 5188	87.005	3,66	3,30	2.629	7	33,09	
FCO. JAVIER GONZALEZ BREA	MACARENA 5019	86.980	3,19	2,99	1.925	6	45,18	
CONDE DA XESTEIRA S.L.	CUCA 5802	86.859	3,59	2,92	2.021	5	42,98	
GANDEIRIA CUMBRAOS SC	MARQUESA 3148	86.610	3,52	3,18	2.760	9	31,38	
GANADERIA CASA REY SC	2421 MIKA	86.516	3,67	3,20	1.767	4	48,96	
SAT CRESPO	0047	86.469	3,96	3,31	2.543	6	34,00	
GANADERIA MANTEIGA S.C.	048 8970 COBITA	86.444	2,85	3,13	1.913	5	45,19	N1
FRAGA S.C.	5347 BOMBACHA	86.439	4,39	3,26	2.023	6	42,73	
SAT VAL DO CARBALLO 1120	5146	86.263	4,18	3,35	2.593	8	33,27	
GANDEIRIA JUIZ CIDRE S.C.	7332 DIVINA	86.238	3,87	3,13	2.626	7	32,84	
GANADERIA O PORTO S.C.	8821 VALENTINA	86.220	3,63	3,03	2.388	8	36,11	
GANDEIRIA MIDON S.C.	BETH 8294	86.155	3,46	3,15	2.840	7	30,34	
JOSE VAZQUEZ DIEGUEZ	23065	86.127	2,87	3,04	1.790	5	48,12	
SAT GANDEIRIA PEDIÑA 1043	5456	85.975	3,97	3,43	2.286	7	37,61	
SAT VAL DO CARBALLO 1120	1984	85.890	4,02	3,16	2.369	7	36,26	
AGRICOLA IGLESIAS S.C.	7674	85.853	3,01	3,08	2.191	6	39,18	
JULIO CALVIÑO ARIAS	3187 PENELOPE	85.780	3,93	3,52	2.082	6	41,20	
GANDEIRIA AGRASILVA SC	DELFINA 1074	85.725	2,87	3,02	2.090	6	41,02	N1
JESUS NIETO MARCOS	4555 YARA	85.575	4,40	3,22	1.946	5	43,97	
GANADERIA BARREIROS SC	2056 FORMIGA	85.565	3,23	2,90	2.525	9	33,89	
S.REMIGIO DE MACEIRAS SC	8370	85.434	3,98	3,24	2.461	6	34,72	
ROBERTO PEREIRAS CANDA	THEA-1663	85.370	3,59	3,22	2.888	8	29,56	
GANADERIA PEREZ S.C.	328 1777	85.271	3,38	3,26	1.748	4	48,78	N1
FRAGA S.C.	5380 CAMBOYA	85.216	4,72	3,07	1.789	4	47,63	
GANADERIA O PORTO S.C.	4855 MORITA	85.202	3,79	2,93	1.924	6	44,28	
GANADERIA LORENZO VILAMEA S.C.	MILA 7511	85.195	3,88	3,17	1.878	6	45,36	N1
JOSE MANUEL IGLESIAS LOPEZ	0050	85.170	3,05	3,03	2.289	6	37,21	
MARIA CARMEN ABELEDO LOPEZ	3357 CUCA	85.056	3,77	3,19	2.635	8	32,28	
GANADERIA MOSQUERA ALVAREZ SC	5247 AVELLANA	84.777	3,60	3,18	2.469	8	34,34	
GANADERIA CASA REY SC	8222 SALMA	84.773	3,44	3,06	1.621	4	52,30	
GANADERIA MANTEIGA S.C.	012 3575 EVRIN	84.765	3,18	3,34	1.933	5	43,85	N1
Mª CARMEN GARCIA JORGE	2525	84.740	3,23	3,27	2.396	7	35,37	
PAZ GARCIA ABELAIRAS	8395	84.688	4,60	3,77	2.741	7	30,90	
GANADERIA LORENZO VILAMEA S.C.	CHITA 4838	84.688	4,13	3,34	1.803	5	46,97	N1
LUIS CALVIÑO CALVO	2427 MORA	84.662	3,60	3,08	2.448	8	34,58	
GANDEIRIA JUIZ CIDRE S.C.	9606	84.595	3,74	3,00	2.674	8	31,64	
GANADERIA FINO SC	2150 LUCRECIA	84.552	4,08	3,19	3.030	8	27,90	
ANA MARIA VALLADARES VILAR	9948	84.376	3,66	3,24	2.435	6	34,65	
GANDERIA MIGUEZ SC	6260 GARBOSA	84.366	3,34	3,33	2.483	5	33,98	N1
GANDEIRIA FONTECABALOS S.C.	7632	84.358	3,00	3,32	2.175	6	38,79	
SAT O CHOPE	0738	84.357	2,94	2,97	1.756	4	48,04	N1
JOSE LAMAZARES LOPEZ	ROSETA 5202	84.321	3,58	3,14	2.483	7	33,96	
FINCA SANTAYA S.A.T.	RONDA-8601	84.275	3,30	3,23	1.914	5	44,03	N1
GANADERIA GONZALEZ S.C.	0562 SALOME	84.148	4,36	3,46	2.655	7	31,69	
A. JUNQUERA COLMEIRO S.C.	3436 VIKI	84.129	3,73	3,25	1.802	5	46,69	
MACEVA SOCIEDAD CIVIL	MIRANDA 6739	84.054	2,76	2,94	1.823	6	46,11	
GANDEIRIA PALLON S.C.	7005	84.007	3,46	3,32	1.976	5	42,51	
MACEVA SOCIEDAD CIVIL	XATA 7113	83.999	4,30	3,41	2.165	6	38,80	
GANDEIRIA AGRASILVA SC	MANILA 4903	83.953	3,10	3,16	2.495	7	33,65	N1
GANDEIRIA FONTECABALOS S.C.	0399	83.860	3,13	3,54	1.878	6	44,65	
FINCA GANALAC CARMOEGA SL	0503	83.839	3,45	3,31	2.336	6	35,89	

GANDERÍA	VACA	LEITE	GRAXA	PROT.	DIAS	NP	KG/DIA	
GANDEIRIA GABINO S.C.	6307 PARDA	83.822	4,27	3,35	2.556	7	32,79	
GANADERIA TOXO S.L.	6153 JAQUETTE	83.783	3,59	3,85	2.036	5	41,15	
PAZ GARCIA ABELAIRAS	5484	83.778	3,52	3,21	2.307	6	36,31	
GANADERIA DA COSTA SC	4982	83.774	3,56	2,98	2.402	7	34,88	
GANDEIRIA COTO S.C.	3457 PISCA	83.754	4,06	3,34	2.449	7	34,20	
MARIA ISABEL RODRIGUEZ SILVA	LAIKA 0452	83.736	3,49	3,24	2.923	8	28,65	
GANDERIA MIGUEZ SC	4050	83.450	3,31	2,94	2.011	5	41,50	N1
GANADERIA CASA REY SC	4546 BONITA	83.428	4,07	3,46	1.685	4	49,51	
GANDEIRIA RAMOS SC	5677	83.374	3,88	3,36	2.532	8	32,93	
SAT GANADERIA CASAGRANDE	0430 5274	83.373	4,95	3,08	1.866	6	44,68	N1
CASA PEDRO SC	9160	83.276	4,04	3,28	3.038	9	27,41	
GANADERIA MORGADE S.C.	00 6609	83.240	3,80	3,37	1.887	5	44,11	N1
SAT GANDERIA VIEIRO	0411	83.209	4,13	3,01	1.908	5	43,61	
GANADERIA FRADE S.C.	018 8512	83.204	4,15	3,27	2.507	5	33,19	N1
FINCA FERRADAS S.C.	5938	83.169	3,32	3,35	2.288	6	36,35	
AGRICOLA IGLESIAS S.C.	7124	83.142	3,03	3,08	2.172	6	38,28	
GANADEZA SL	2152 LULU	83.116	3,46	3,45	1.822	4	45,62	3X
GANADERIA PROAS DARRIBA S.C.	0331 SALOME	83.031	4,86	3,26	2.325	7	35,71	
FCO. JAVIER GONZALEZ BREA	PINTA 5148	82.967	4,00	3,31	2.432	8	34,11	
ROSA ANA TENREIRO MERLAN	LUCIA 1633	82.927	4,70	3,28	2.103	6	39,43	
GANDEIRIA FONTECABALOS S.C.	4559	82.918	2,49	3,40	1.940	6	42,74	
A. JUNQUERA COLMEIRO S.C.	0538 TEAYLOR	82.815	3,57	3,33	1.559	3	53,12	
GANADERIA PROAS DARRIBA S.C.	4456 ANDREA	82.628	3,99	2,98	2.514	6	32,87	
MANUEL ANGEL ARCA BARREIRO	5166 BETY	82.611	3,99	3,19	2.054	5	40,22	N1
AGRICOLA IGLESIAS S.C.	3851	82.576	3,41	3,07	2.079	6	39,72	
GANADERIA PEREZ S.C.	320 2156	82.475	3,80	3,49	1.813	5	45,49	N1
VIGIDE SC	GALLETA-9431	82.390	3,76	3,06	2.499	8	32,97	
GANDEIRIA RIELO SC	4305 MERLA	82.378	3,26	3,16	2.196	7	37,51	
GANADERIA CASA DAS PEDRAS SC	8656 PIÑEIRA	82.375	2,91	3,17	2.218	7	37,14	N1
GANADERIA PEREZ S.C.	74 31851	82.339	4,21	3,44	2.104	4	39,13	N1
DIEGUEZ PAZ SC	4430 FISGONA	82.240	4,01	3,66	2.187	7	37,60	
JOSE VENCE GONZALEZ	5614 PALMERA	82.233	3,37	3,00	3.602	11	22,83	
SAT VAL DO CARBALLO 1120	4331	82.211	4,26	3,45	2.590	6	31,74	
IRINEO DAPARTE DAPARTE	7490 CHENOA	82.209	3,42	3,06	3.808	11	21,59	
ANA MARIA VALLADARES VILAR	4824	82.172	4,30	3,28	2.753	8	29,85	
GANADERIA CASA REY SC	8216 MANSÁ	82.115	3,56	3,07	1.689	5	48,62	
GANADERIA TOXO S.L.	4750	82.009	3,87	3,18	2.326	7	35,26	
MARIA ANA COSTOYA VAZQUEZ	3789 LULA	81.853	3,56	3,00	3.449	10	23,73	
FINCA SANTAYA S.A.T.	MECA-8886	81.681	4,27	3,31	1.900	4	42,99	N1
CASA DO REI SC	7285 MERCHE	81.616	4,34	3,41	2.474	7	32,99	
GANADERIA RIADIGOS MACEIRA SC	7244 PIRATA	81.553	3,29	2,95	1.796	4	45,41	
FCO. JAVIER GONZALEZ BREA	CERDEÑA 2007	81.546	3,55	3,35	2.114	5	38,57	
GANDEIRIA PEREIRON S.L.	7549	81.542	4,09	3,38	2.116	5	38,54	
GANADERIA PEREZ S.C.	208 5419	81.521	3,67	3,33	1.803	5	45,21	N1
FUENTES VIDAL CUMBRAOS SC	7937	81.483	3,21	2,88	2.524	8	32,28	N1
SAT GANADERIA CASAGRANDE	0483 4965	81.480	5,17	3,05	2.135	6	38,16	N1
GANADERIA TOXO S.L.	1756	81.471	3,49	3,40	2.047	6	39,80	
SAT CRESPO	0048	81.383	4,07	3,09	2.218	6	36,69	
MARIA DOVAL LOPEZ	5803 BERTA	81.366	3,70	3,14	3.008	9	27,05	
MANUEL CALVIÑO DOVAL	8068 MILKA	81.366	4,17	3,19	3.256	8	24,99	
FCO. JAVIER GONZALEZ BREA	CORCEGA 2008	81.240	3,80	3,28	2.170	6	37,44	
FINCA SANTAYA S.A.T.	REBECA-8888	81.195	4,30	3,38	1.892	5	42,91	N1
COOP. DE ANTELANA	0383 5378	81.188	3,43	3,24	2.392	7	33,94	
GANDEIRIA RATO SC	2124 CIREIXA	81.167	3,64	3,40	2.097	5	38,71	
GANADEZA SL	2234 GLINDA	81.114	2,59	3,32	1.658	4	48,92	3X
FINCA SANTAYA S.A.T.	PIMENTA 8863	81.101	3,68	3,44	2.061	6	39,35	N1

## PARÁMETROS REPRODUCTIVOS NO AÑO 2022

CONCELLO/ COMARCA	INTERVALO PARTO 1ª INSEMINACIÓN % según intervalo de días					INTERVALO PARTO INSEM. FECUNDANTE % según intervalo de días					INTERVALO PARTO PARTO % según intervalo de días				
	MEDIA	< 46	46-80	81-110	< 110	MEDIA	< 91	91-120	121-150	< 150	MEDIA	≤ 390	390-420	421-450	≤ 450
VALGA	212,7	0,0	13,8	17,2	69,0	196,8	7,7	23,1	11,5	57,7	479,9	15,4	19,2	15,4	50,0
<b>CALDAS</b>	<b>212,7</b>	<b>0,0</b>	<b>13,8</b>	<b>17,2</b>	<b>69,0</b>	<b>196,8</b>	<b>7,7</b>	<b>23,1</b>	<b>11,5</b>	<b>57,7</b>	<b>479,9</b>	<b>15,4</b>	<b>19,2</b>	<b>15,4</b>	<b>50,0</b>
AGOLADA	95,2	15,7	40,9	21,4	22,0	155,2	32,7	18,6	10,3	38,4	434,6	45,5	13,3	9,1	32,1
LALIN	88,3	8,7	40,2	30,0	21,1	143,3	31,8	19,0	14,2	34,9	422,0	45,6	15,3	12,0	27,1
RODEIRO	92,6	5,9	35,9	33,2	25,1	152,6	25,9	19,6	15,4	39,0	431,6	40,2	16,6	11,7	31,4
SILLEDA	81,1	8,2	49,4	29,7	12,8	138,5	34,8	19,5	12,4	33,2	417,4	49,0	14,3	10,9	25,8
VILA DE CRUCES	88,3	7,3	42,0	29,0	21,6	139,4	34,5	18,1	13,1	34,4	419,7	46,4	16,3	11,5	25,8
DOZON	93,8	4,4	35,1	36,5	24,0	158,7	26,1	18,8	12,3	42,7	437,5	39,8	14,1	11,3	34,8
<b>DEZA</b>	<b>88,7</b>	<b>7,9</b>	<b>40,6</b>	<b>30,7</b>	<b>20,8</b>	<b>146,0</b>	<b>30,7</b>	<b>19,2</b>	<b>13,8</b>	<b>36,3</b>	<b>423,0</b>	<b>45,3</b>	<b>15,3</b>	<b>11,7</b>	<b>27,7</b>
A ESTRADA	93,1	6,7	36,5	33,1	23,7	147,7	29,6	17,9	15,9	36,6	425,7	42,9	16,8	11,4	28,9
FORCAREI	91,1	9,3	34,6	31,5	24,6	161,2	24,5	20,5	11,7	43,3	441,4	39,0	12,9	12,3	35,8
<b>TABEIROS - TERRA DE MONTES</b>	<b>92,2</b>	<b>7,7</b>	<b>35,8</b>	<b>32,5</b>	<b>24,0</b>	<b>153,4</b>	<b>27,5</b>	<b>19,0</b>	<b>14,1</b>	<b>39,4</b>	<b>431,2</b>	<b>41,5</b>	<b>15,4</b>	<b>11,7</b>	<b>31,3</b>
<b>OURENSE</b>	<b>88,5</b>	<b>5,6</b>	<b>37,4</b>	<b>39,6</b>	<b>17,5</b>	<b>142,6</b>	<b>32,0</b>	<b>18,9</b>	<b>12,9</b>	<b>36,2</b>	<b>422,6</b>	<b>44,4</b>	<b>13,5</b>	<b>12,2</b>	<b>29,9</b>
<b>PONTEVEDRA</b>	<b>89,4</b>	<b>7,8</b>	<b>39,9</b>	<b>30,9</b>	<b>21,3</b>	<b>147,0</b>	<b>30,3</b>	<b>19,2</b>	<b>13,9</b>	<b>36,7</b>	<b>423,3</b>	<b>45,2</b>	<b>15,3</b>	<b>11,7</b>	<b>27,9</b>
<b>GALICIA</b>	<b>88,1</b>	<b>5,6</b>	<b>44,0</b>	<b>32,2</b>	<b>18,2</b>	<b>141,3</b>	<b>31,9</b>	<b>20,1</b>	<b>14,4</b>	<b>33,6</b>	<b>419,2</b>	<b>47,1</b>	<b>15,6</b>	<b>11,1</b>	<b>26,1</b>

CONCELLO/COMARCA	Nº INSEMINACIÓN	1ª INS.	2ª INS.	3ª INS.
VALGA	1,1	93,8	3,1	3,1
<b>CALDAS</b>	<b>1,1</b>	<b>93,8</b>	<b>3,1</b>	<b>3,1</b>
AGOLADA	2,0	53,4	21,1	25,5
LALIN	2,2	46,6	24,0	29,4
RODEIRO	2,4	44,4	23,5	32,2
SILLEDA	2,3	43,6	24,8	31,6
VILA DE CRUCES	2,1	47,2	25,5	27,3
DOZON	2,4	43,6	22,4	34,0
<b>DEZA</b>	<b>2,3</b>	<b>45,6</b>	<b>24,0</b>	<b>30,4</b>
A ESTRADA	2,2	44,4	23,5	32,3
FORCAREI	2,6	41,9	21,3	36,8
<b>TABEIROS - TERRA DE MONTES</b>	<b>2,3</b>	<b>46,3</b>	<b>21,5</b>	<b>32,2</b>
<b>OURENSE</b>	<b>2,5</b>	<b>41,5</b>	<b>22,5</b>	<b>36,0</b>
<b>PONTEVEDRA</b>	<b>2,3</b>	<b>45,6</b>	<b>23,9</b>	<b>30,5</b>
<b>GALICIA</b>	<b>2,2</b>	<b>47,6</b>	<b>23,6</b>	<b>28,9</b>

## RECONTO DE CÉLULAS SOMÁTICAS NO ANO 2022

CONCELLO/COMARCA	Nº RESES CONTROLADAS	% DE MOSTRAS		
		< 200.000	200.000 - 400.000	> 400.000
VALGA	367	82,3	7,9	9,8
<b>CALDAS</b>	<b>367</b>	<b>82,3</b>	<b>7,9</b>	<b>9,8</b>
AGOLADA	6.889	73,2	12,9	14,0
LALIN	13.262	71,3	11,7	17,0
RODEIRO	77.288	76,6	11,3	12,1
SILLEDADA	42.442	79,9	8,8	11,3
VILA DE CRUCES	31.401	78,6	9,2	12,2
DOZON	9.672	74,6	10,8	14,6
<b>DEZA</b>	<b>180.954</b>	<b>77,1</b>	<b>10,4</b>	<b>12,5</b>
A ESTRADA	15.089	76,8	10,8	12,4
FORCAREI	10.406	74,3	10,7	14,9
<b>TABEIRO - TERRA DE MONTES</b>	<b>25.495</b>	<b>75,8</b>	<b>10,8</b>	<b>13,4</b>
<b>OURENSE</b>	<b>11.576</b>	<b>74,0</b>	<b>11,2</b>	<b>14,8</b>
<b>PONTEVEDRA / OURENSE</b>	<b>218.392</b>	<b>76,8</b>	<b>10,5</b>	<b>12,7</b>
<b>GALICIA</b>	<b>1.889.538</b>	<b>77,4</b>	<b>9,6</b>	<b>12,6</b>

MES	Nº RESES CONTROLADAS	% DE MOSTRAS		
		< 200.000	200.000 - 400.000	> 400.000
XANEIRO	19.764	77,9	9,6	12,5
FEBREIRO	20.108	79,3	9,3	11,4
MARZO	19.947	79,1	9,5	11,5
ABRIL	20.137	79,1	9,5	11,4
MAIO	20.048	77,8	10,0	12,1
XUÑO	20.011	77,2	9,8	13,0
XULLO	19.847	74,6	11,1	14,3
AGOSTO				
SETEMBRO	19.804	73,6	12,1	14,3
OUTUBRO	19.592	74,4	12,1	13,5
NOVEMBRO	19.544	75,8	11,3	12,9
DECEMBRO	19.590	75,6	11,1	13,2
<b>PONTEVEDRA / OURENSE</b>	<b>218.392</b>	<b>76,8</b>	<b>10,5</b>	<b>12,7</b>
<b>GALICIA</b>	<b>1.889.538</b>	<b>77,4</b>	<b>9,6</b>	<b>12,6</b>

## TAXA DE NON RETORNO

Este índice reproductivo aporta información sobre a fertilidade do touro, vendo que porcentaxe de vacas que, sendo inseminadas por primeira vez, non volven a ser inseminadas nos 56 días posteriores.

Dado que se toma como referencia un alto número de inseminacións, en distintos rabaños, proporciona unha boa referencia sobre a fertilidade do touro.

Neste estudio, as inseminacións corresponden a explotacións en Control Leiteiro, efectuadas durante o ano 2022. A efectos de dar fiabilidade ao índice, so se indica a TNR dos touros con máis de 300 inseminacións.

A fertilidade dun touro mide a habilidade do seu seme para empreñar vacas. Pódese determinar por análise laboratorial, pero a validez desta análise é limitada, dende o momento que o espermatozoide que fertiliza o ovocito non é representativo da mostra de seme na súa totalidade (xa que é un so espermatozoide entre varios millóns que van na palleta). É polo que a fertilidade débese contrastar, aparte de facelo no laboratorio, con outros índices como pode ser a Taxa de Non Retorno.

De cada touro indícase

- Nome completo
- Número de primeiras inseminacións incluídas na análise
- Taxa de Non Retorno, porcentaxe de primeiras inseminacións que non repetiron no intervalo posterior de 56 días.
- Porcentaxe de xovencas as que se fixeron as inseminacións (a maior fertilidade das xovencas fronte as vacas pode influir na TNR)

REXISTRO	NOME	TOTAL	VÁLIDA	TNR ADULT.	TOTAL	VÁLIDAS	TNR XOV.	% XOV.
ESPM9205095969	Kaegaarden Berlin KARL ET	6.085	3.307	54,4	2.175	1.424	65,5	35,7
ESPM9205063930	GIGABALL	5.937	3.189	53,7	1.816	1.156	63,7	30,6
NFRM9900000016	Desconocido ANGUS	4.361	2.327	53,4	410	295	72,0	9,4
ESPM9204300529	SANXURXO ET	3.690	2.038	55,2	752	527	70,1	20,4
ESPM9205179083	Curtis CAMELO ET	3.327	1.820	54,7	650	459	70,6	19,5
ESPM9204895626	GERO ET	3.043	1.469	48,3	2.234	1.158	51,8	73,4
ESPM9204897684	Koe 10275 SPORTING ET	2.440	1.322	54,2	701	457	65,2	28,7
CANM0012192429	Silverridge V EUGENIO	2.289	1.294	56,5	632	449	71,0	27,6
ESPM1504153910	GRILLE MCC CINDER FIV HAPPY	2.119	1.169	55,2	354	259	73,2	16,7
840M3149236600	Larcrest CAPTIVATING ET	1.976	1.090	55,2	796	505	63,4	40,3
ESPM9205179084	CROSS	1.931	994	51,5	360	245	68,1	18,6
ESPM9204741024	PALMER ET	1.737	1.005	57,9	956	593	62,0	55,0
840M3132417775	Woodcrest KING DOC	1.711	827	48,3	569	317	55,7	33,3
ESPM9205094068	Wilder COACH ET	1.605	834	52,0	374	257	68,7	23,3
ESPM0805028387	Thos Saturn GRECO	1.565	826	52,8	200	140	70,0	12,8
ESPM2705063950	Jaime Saturn XUSTAS ET	1.502	748	49,8	657	377	57,4	43,7
DEUM0361804792	Gga GANGWAY ET	1.490	872	58,5	528	362	68,6	35,4
CANM0013353753	Progenesis PINBALL	1.371	836	61,0	511	348	68,1	37,3
840M3141657524	BLUMENFELD FRAZLD BASIC-ET	1.337	730	54,6	700	422	60,3	52,4
ESPM9205063929	FAVORITE ET	1.311	718	54,8	277	177	63,9	21,1
ESPM9205179081	3Star Hwh BAMBAM P	1.308	739	56,5	338	240	71,0	25,8
ESPM9205094069	Hfp BENTLEY ET	1.283	658	51,3	217	147	67,7	16,9
840M3138843085	Cherry-Lily Zip LUSTER P ET	1.255	715	57,0	547	357	65,3	43,6
ESPM9204898428	Kaergaard Soundcloud KEY	1.248	658	52,7	200	124	62,0	16,0
ESPM9204301925	SIGMA ET	1.234	637	51,6	145	87	60,0	11,8
ESPM9204895627	GENUINE ET	1.175	650	55,3	186	127	68,3	15,8
840M3212996903	Siemers ROZTAC ET	1.143	607	53,1	335	226	67,5	29,3
ESPM9205179560	AIRAS ET	991	535	54,0	176	118	67,1	17,8
840M3200124761	Siemers Rengd PARFECT	991	580	58,5	471	296	62,9	47,5
840M3135087039	Stantons ATEAM	986	582	59,0	264	187	70,8	26,8
ESPM1505095934	Cmp ALLURE De Chanel ET	889	271	30,5	331	130	39,3	37,2
ESPM9204595968	SNOB ET	883	478	54,1	115	78	67,8	13,0
840M3138510972	Blumenfeld Gdanc RORY ET	876	499	57,0	328	202	61,6	37,4
840M3208357241	Siemers PORSCHE ET	875	539	61,6	493	319	64,7	56,3
ESPM9205097044	DIRECTOR Ev ET	872	424	48,6	327	195	59,6	37,5
ESPM1505063958	Grille Moovin MONIN ET	846	457	54,0	154	101	65,6	18,2
ESPM9205097049	DOLOMITA Delta Jaidyn	826	411	49,8	235	133	56,6	28,5
CANM0013353973	PROGENESIS REDDIT	823	462	56,1	313	212	67,7	38,0
ESPM1504831993	San Rian JEQUE Hotjob	815	377	46,3	83	53	63,9	10,2
ESPM9204899563	GAUDI ET	796	401	50,4	264	155	58,7	33,2
840M3212874445	Cookiecutter HYPNOTIC	796	433	54,4	375	251	66,9	47,1
840M3129205459	PEAK ALTAAMULET	790	484	61,3	298	212	71,1	37,7
ESPM1505063914	Ramos XF Newstar NEWTON ET	762	438	57,5	93	73	78,5	12,2
NLDM0685695366	Peak ALTAZAREK ET	749	430	57,4	401	271	67,6	53,5
840M3141657532	Blumenfeld Frazld BRASS ET	720	354	49,2	193	125	64,8	26,8
NLDM0946221484	Delta TREASURE	700	376	53,7	186	129	69,4	26,6
ESPM9204828913	Tirsvad Hotspot HONDO ET	692	394	56,9	130	94	72,3	18,8
CANM0013318778	WESTCOAST LAMBEAU	688	348	50,6	141	103	73,1	20,5



REXISTRO	NOME	TOTAL	VÁLIDA	TNR ADULT.	TOTAL	VÁLIDAS	TNR XOV.	% XOV.
CANM0012609076	Progenesis SUMMERDAY	660	368	55,8	279	176	63,1	42,3
ESPM9204896664	GIGI Red ET	631	392	62,1	295	218	73,9	46,8
ESPM9204897685	STELO ET	622	335	53,9	84	57	67,9	13,5
CANM0107359260	Comestar LAUTRUST	605	372	61,5	164	120	73,2	27,1
NLDM0710730956	Delta BODYGUARD	587	294	50,1	161	99	61,5	27,4
CANM0012857690	Pine Tree-I PURSUIT	579	312	53,9	325	185	56,9	56,1
USAM0055618778	Glen-D-Haven ALTAHOTROD	563	335	59,5	233	172	73,8	41,4
NFRM9917000159	LIM OURONEGRO	555	276	49,7	3	1	33,3	0,5
NLDM0574590532	Poppe FREESTYLE Red	550	311	56,6	283	176	62,2	51,5
CANM0012949010	Progenesis MAESTRO	547	305	55,8	239	152	63,6	43,7
840M3142934708	Ocd Helix ALPHABET ET	546	309	56,6	200	128	64,0	36,6
FRAM2939812989	Petton PEPSI	535	288	53,8	201	135	67,2	37,6
CANM0040001147	Vogue REDEYE P ET	533	319	59,9	194	140	72,2	36,4
DEUM0122835602	Sh GIGABYTE ET	514	284	55,3	55	37	67,3	10,7
ESPM0805118690	Gel Prudence HUB	505	231	45,7	53	27	50,9	10,5
DNKM0000260958	Vh NADER	504	276	54,8	172	100	58,1	34,1
840M3138499077	PEAK ALTAALTUVE-ET	488	277	56,8	160	105	65,6	32,8
ESPM9205143364	Adonis ADAI ET	487	264	54,2	78	55	70,5	16,0
840M3142352034	Trent-Way-Js RONALD ET	461	285	61,8	131	102	77,9	28,4
ESPM0804884899	Cavalleria Crimson GLOP ET	457	253	55,4	76	50	65,8	16,6
ESPM1504894084	Lscg CALACHO FIV ET	453	253	55,9	62	41	66,1	13,7
ESPM9204897686	Gga STUART ET	449	245	54,6	340	200	58,8	75,7
840M3206350171	Ocd Hotjob TALON	445	236	53,0	165	107	64,9	37,1
840M3129128855	Peak HOTLINE ET	434	229	52,8	178	113	63,5	41,0
840M3200270328	Ladys-Manor Tropic LEVEL	433	234	54,0	150	99	66,0	34,6
840M3143986722	Siemers Exc HANANS 31753 ET	410	227	55,4	146	94	64,4	35,6
ESPM9204897687	GALILEO ET	402	209	52,0	87	62	71,3	21,6
DEUM0122629481	GARIDO ET	398	238	59,8	142	107	75,4	35,7
CANM0013353469	Peak Rayshen-ET TC TP TR	396	236	59,6	281	181	64,4	71,0
ESPM9204898427	Anderstrup Soundcloud HEROPLUS	395	181	45,8	268	136	50,8	67,8
ESPM9204828910	RISTO ET	394	215	54,6	63	43	68,3	16,0
ESPM2704894021	Portagandara Hotspot BURIZ ET	391	206	52,7	49	37	75,5	12,5
840M3216574976	Ocd Alphabet MAGNUM ET	390	218	55,9	216	147	68,1	55,4
840M3135145001	Oh-River-Syc CRUSHABULL ET	385	172	44,7	58	37	63,8	15,1
ESPM2704831958	Susao Swift MIRON ET	376	207	55,1	74	52	70,3	19,7
ESPM9205097045	OTIS Ev ET	370	198	53,5	147	97	66,0	39,7
ESPM9204292619	Akilia KIWI ET	369	183	49,6	63	42	66,7	17,1
NFRM9941000166	AB VERGER	368	168	45,7	4	2	50,0	1,1
NFRM9917000106	LIM CAMPOLONGO NOIR	361	191	52,9	12	10	83,3	3,3
ESPM9205063436	DAMIL ET	360	170	47,2	68	51	75,0	18,9
NLDM0767212379	Delta LONESTAR	359	157	43,7	108	49	45,4	30,1
ESPM2705063918	Jaime Freemax EMILI ET	356	188	52,8	41	29	70,7	11,5
840M3131083927	Aot Silver HELIX ET	355	196	55,2	161	110	68,3	45,4
NFRM9955000026	MON CRASAT	351	187	53,3	7	5	71,4	2,0
ESPM3605063926	Anila Palmer PASTEL ET	348	187	53,7	36	25	69,4	10,3
ESPM9204987957	GROVE ET	348	159	45,7	40	23	57,5	11,5
ESPM9205106949	Raspberry MAXL ET	347	181	52,2	144	88	61,1	41,5
ESPM9204726703	DG VEKIS LUMAX	345	209	60,6	53	44	83,0	15,4
ESPM3605063928	Anila Palmer PAYDAY ET	345	173	50,1	35	29	82,9	10,1
840M3200914543	Trent Way Js ROMPEN RED ET	340	157	46,2	155	77	49,7	45,6
CANM0012638218	Westcoast ALCOVE ET	340	202	59,4	105	72	68,6	30,9
840M3131003184	S-S-I Millington TOTEM ET	336	160	47,6	92	60	65,2	27,4
ESPM9400000094	INRA	335	146	43,6	11	9	81,8	3,3
ESPM9204828911	Gin Vorab KURVERS Red ET	334	156	46,7	46	31	67,4	13,8
ESPM1504894023	Grille Discjockey DIMAX ET	333	195	58,6	49	37	75,5	14,7
840M3150452154	Fairmont RIDGELINE ET	328	191	58,2	120	80	66,7	36,6
NFRM9917000179	LIM JAKOB	328	183	55,8				
USAM0072353457	Ri-VaL-Re RAGER RED ET	327	189	57,8	80	48	60,0	24,5
840M3143722150	S S I Doc HOLLYWOOD ET	321	167	52,0	103	64	62,1	32,1
ESPM9205143361	BENZEMA ET	321	141	43,9	37	22	59,5	11,5
ESPM1504894024	Ciam Xf Spark EON Red ET	318	169	53,1	40	30	75,0	12,6
FRAM4974973537	PLATON	318	151	47,5	123	72	58,5	38,7
ESPM9204896314	GIO ET	316	178	56,3	97	63	65,0	30,7
840M3211715893	S S I Msu Challngr ORBIT ET	313	173	55,3	77	53	68,8	24,6
NLDM0684544460	Delta LIBERATE ET	311	174	56,0	91	61	67,0	29,3
ESPM9204630027	SALVAME	308	179	58,1	220	134	60,9	71,4
840M3142352961	S-S-I Pr Renegade-ET TC TP TR	302	142	47,0	157	77	49,0	52,0
840M3139888016	Coldsprings BLASKA ET	301	197	65,5	137	98	71,5	45,5

## TOUROS MAIS UTILIZADOS 2022 (PONTEVEDRA/GALICIA) ≥ 100 INSEMINACIÓNS

NOME LARGO	NOME CURTO	REXISTRO	Nº INS PONT	Nº INS GAL	% UTILIZACIÓN
DESCONOCIDO AZUL BELGA	AB AZUL BELGA	NFRM9900000041	5.904	30.167	19,57 %
DESCONOCIDO LIMOUSINE	LIM LIMOUSINE	NFRM9900000017	4.313	27.898	15,46 %
SANXURXO ET	SANXURXO XFO	ESPM9204300529	1.789	10.205	17,53 %
Kaegaarden Berlin KARL ET	KARL XFO	ESPM9205095969	1.570	14.134	11,11 %
GIGABALL	GIGABALL XFO	ESPM9205063930	1.562	14.085	11,09 %
DESCONOCIDO FRISON	FRISON	FNRM9900000011	1.386	7.430	18,65 %
DESCONOCIDO CARNE	OC CARNE	NFRM9900000098	1.294	10.579	12,23 %
PALMER ET	PALMER XFO	ESPM9204741024	1.278	3.821	33,45 %
Curtis CAMELO ET	CAMELO XFO	ESPM9205179083	1.166	7.810	14,93 %
Desconocido ANGUS	ANG ANGUS	NFRM9900000016	982	18.604	5,28 %
Lscg CALACHO FIV ET	CALACHO XFO	ESPM1504894084	972	1.750	55,54 %
SNOB ET	SNOB XFO	ESPM9204595968	972	2.803	34,68 %
Koe 10275 SPORTING ET	SPORTING XFO	ESPM9204897684	869	5.936	14,64 %
San Rian JEQUE Hotjob	JEQUE XFO	ESPM1504831993	851	3.208	26,53 %
Blumenfeld Gdanc RORY ET	RORY CRI	840M3138510972	827	2.066	40,03 %
Wilder COACH ET	COACH XFO	ESPM9205094068	668	4.104	16,28 %
Gga GANGWAY ET	GANGWAY GGI	DEUM0361804792	656	3.244	20,22 %
Peak LIFEFORCE ET	LIFEFORCE CRI	840M3200824439	608	700	86,86 %
GRILLE MCC CINDER FIV HAPPY	HAPPY XFO	ESPM1504153910	517	5.897	8,77 %
GERO ET	GERO XFO	ESPM9204895626	497	5.189	9,58 %
Gel Prudence HUB	HUB XFO	ESPM0805118690	481	2.074	23,19 %
LIM JASTON	LIM JASTON	NFRM9917000110	471	944	49,89 %
Silverridge V EUGENIO	EUGENIO SMX	CANM0012192429	467	5.203	8,98 %
INRA	INRA	ESPM9400000094	438	1.625	26,95 %
LIM OURONEGRO	LIM OURONEGRO	NFRM9917000159	437	3.110	14,05 %
Progenesis SUMMERDAY	SUMMERDAY SMX	CANM0012609076	419	1.448	28,94 %
AB VELOCE DE BOULOGNE	AB VELOCE	NFRM9941000187	402	577	69,67 %
Grille Moovin MONIN ET	MONIN XFO	ESPM1505063958	369	2.250	16,40 %
SIGMA ET	SIGMA XFO	ESPM9204301925	368	3.144	11,70 %
LIM CAMPOLONGO NOIR	LIM NOIR	NFRM9917000106	362	1.646	21,99 %
WESTCOAST LAMBEAU	LAMBEAU SMX	CANM0013318778	342	1.791	19,10 %
Stantons ATEAM	ATEAM SMX	840M3135087039	340	2.206	15,41 %
LIM JAMUZ	LIM JAMUZ	NFRM9917000123	326	435	74,94 %
GENUINE ET	GENUINE XFO	ESPM9204895627	323	2.729	11,84 %
DESCONOCIDO RUBIA	RG RUBIA	NFRM9900000022	289	3.049	9,48 %
CACHENO	CAC CACHENO	NFRM9900000044	280	995	28,14 %
Baixo UNICLE FIV ET	UNICLE XFO	ESPM2704695904	276	550	50,18 %
Delta MULTIMATE Red	MULTIMATE CRV	NLDM0761423850	270	736	36,68 %
Ramos XF Newstar NEWTON ET	NEWTON XFO	ESPM1505063914	270	3.058	8,83 %
Peak BONANZA	BONANZA CRI	NLDM0648499264	269	353	76,20 %
Siemers PORSCHE ET	PORSCHE SMX	840M3208357241	269	2.331	11,54 %
Peak FREELANCER ET	FREELANCER CRI	840M3215425399	268	617	43,44 %
FAVORITE ET	FAVORITE XFO	ESPM9205063929	266	3.111	8,55 %
Ciam Xf Spark EON Red ET	EON XFO	ESPM1504894024	259	1.188	21,80 %
Sh GIGABYTE ET	GIGABYTE GGI	DEUM0122835602	250	1.510	16,56 %
AB ARLUC DE CAL FONT	AB ARLUC	NFRM9941000115	243	262	92,75 %
TRANSFERENCIA EMBRIONARIA	EMBRION	FNRM9900000008	241	1.764	13,66 %
Peak Rayshen-ET TC TP TR	RAYSHEN	CANM0013353469	234	684	34,21 %
Gin Vorab KURVERS Red ET	KURVERS XFO	ESPM9204828911	230	1.152	19,97 %
Thos Saturn GRECO	GRECO XFO	ESPM0805028387	226	3.904	5,79 %
Kaegaard Soundcloud KEY	KEY XFO	ESPM9204898428	225	3.244	6,94 %
Ciam XF Solit. SOLSTICE Red ET	SOLSTICE XFO	ESPM1505063900	224	702	31,91 %
AB GALDERIC DE CAL FONT	AB GALDERIC	NFRM9941000146	209	681	30,69 %
Jaime Saturn XUSTAS ET	XUSTAS XFO	ESPM2705063950	195	3.641	5,36 %

NOME LARGO	NOME CURTO	REXISTRO	Nº INS PONT	Nº INS GAL	% UTILIZACIÓN
Tirsvad Mission PRINCI P RED	PRINCI P XFO	ESPM9204595909	194	886	21,90 %
DIRECTOR Ev ET	DIRECTOR ABK	ESPM9205097044	193	2.175	8,87 %
CALIN ET DE RONSART	AB CALIN	BELM0158786369	191	191	100,00 %
GAUDI ET	GAUDI XFO	ESPM9204899563	190	1.849	10,28 %
GIGI Red ET	GIGI XFO	ESPM9204896664	187	1.453	12,87 %
DG VEKIS LUMAX	LUMAX ASC	ESPM9204726703	186	1.266	14,69 %
ANG HF HIDDEN FIGURES 53E	ANG FIGURES	NFRM9916000026	184	185	99,46 %
Jaime Freemax EMILI ET	EMILI XFO	ESPM2705063918	183	1.515	12,08 %
Delta TREASURE	TREASURE CRV	NLDM0946221484	183	2.426	7,54 %
AB BAGADE DE BELLE EAU	AB BAGADE	NFRM9941000195	181	821	22,05 %
Siemers ROZTAC ET	ROZTAC SMX	840M3212996903	178	2.643	6,73 %
AIRAS ET	AIRAS XFO	ESPM9205179560	172	2.428	7,08 %
LIM MANSO	LIM MANSO	NFRM9917000157	169	900	18,78 %
LIM JAKOB	LIM JAKOB	NFRM9917000179	158	1.255	12,59 %
DESCONOCIDO MONTBELIARD	MON MONTBELIARD	NFRM9900000055	158	686	23,03 %
ANG 2S WHISKEY MITCHELL	ANG MITCHELL	NFRM9916000055	157	394	39,85 %
Delta BODYGUARD	BODYGUARD CRV	NLDM0710730956	156	2.070	7,54 %
Vekis RISK	RISK XFO	ESPM9204631171	153	157	97,45 %
AB LORENC	AB LORENC	NFRM9941000208	149	340	43,82 %
AB CARDENER DE CAL FONT	AB CARDENER	NFRM9941000140	148	1.531	9,67 %
AB VERGER	AB VERGER	NFRM9941000166	146	1.402	10,41 %
Vvh ARMONICO	ARMONICO	ESPM9203594785	146	940	15,53 %
SOLER ET	SOLER XFO	ESPM9204739616	143	221	64,71 %
RUFINO AG	RG RUFINO	NFRM9922000143	141	585	24,10 %
CUBILLON	RG CUBILLON	NFRM9900622108	140	396	35,35 %
LIM IXIEUX	LIM IXIEUX	NFRM9917000170	137	190	72,11 %
Brabantdale ALLEYOOP ET	ALLEYOOP SMX	CANM0042002534	136	378	35,98 %
GALILEO ET	GALILEO XFO	ESPM9204897687	136	984	13,82 %
LIM MATS PP	LIM MATS	NFRM9917000178	136	852	15,96 %
LIM HSB LORENO	LIM LORENO	NFRM9917000188	135	417	32,37 %
LIM HADRIAN	LIM HADRIAN	NFRM9917000133	133	139	95,68 %
Blumenfeld Frazld BRASS ET	BRASS WWS	840M3141657532	132	2.168	6,09 %
Cherry-Lily Zip LUSTER P ET	LUSTER WWS	840M3138843085	127	2.338	5,43 %
STELO ET	STELO XFO	ESPM9204897685	124	1.789	6,93 %
LIM HELLIOS	LIM HELLIOS	NFRM9917000102	123	332	37,05 %
LIM FLIKI	LIM FLIKI	NFRM9917000098	122	1.351	9,03 %
Delta INDUCTOR	INDUCTOR CRV	NLDM0659618414	121	476	25,42 %
Woodcrest KING DOC	KING DOC WWS	840M3132417775	119	3.532	3,37 %
Cmp ALLURE De Chanel ET	ALLURE XFO	ESPM1505095934	118	2.164	5,45 %
LIM CALIXTO	LIM CALIXTO	NFRM9917000078	116	289	40,14 %
LIM ABIDOL	LIM ABIDOL	NFRM9917000155	114	125	91,20 %
Anila Palmer PAYDAY ET	PAYDAY XFO	ESPM3605063928	112	1.438	7,79 %
K&L Poppe GOAL	GOAL XFO	ESPM9204631170	110	470	23,40 %
CO-OP Robust CABRIOLET	CABRIOLET	USAM0069560690	109	170	64,12 %
Cavalleria Crimson GLOP ET	GLOP XFO	ESPM0804884899	109	1.947	5,60 %
Luck-E Udenied ADMIRAL	ADMIRAL DIS	840M3141305497	108	169	63,91 %
Buiteneind K&L Cv CLEVER	CLEVER XFO	ESPM9204352137	108	596	18,12 %
GALON Alh Ibiziana ET	GALON ABK	ESPM9204932288	108	576	18,75 %
Thos Burano Blau SISPLAU ET	SISPLAU XFO	ESPM0804325919	107	254	42,13 %
LIM MAYORAL	LIM MAYORAL	NFRM9917000144	105	290	36,21 %
Kings Ranson DROPBOX ET	DROPBOX SMX	840M3224437486	104	335	31,04 %
Thos Gero LLUITADOR ET	LLUITADOR XFO	ESPM0805217082	104	299	34,78 %
Thos Salvus ZIPIT P RED ET	ZIPIT P RED XFO	ESPM0804887818	104	274	37,96 %
Tirsvad Hotspot HONDO ET	HONDO XFO	ESPM9204828913	103	1.656	6,22 %
LOUCAS	LOUCAS GDF	FRAM8536946067	103	125	82,40 %
Walnutlawn SIDEKICK	SIDEKICK SMX	CANM0012508113	103	473	21,78 %
GINGER Sanderij Syman Red ET	GINGER GGI	NLDM0936213231	101	532	18,98 %
DOLOMITA Delta Jaidyn	DOLOMITA ABK	ESPM9205097049	100	2.051	4,88 %

## FACILIDADE DE PARTO

NOME TOURO	Nº. PARTOS	SIN EVALUAR	PARTO FACIL	PARTO NORMAL	PARTO DIFICIL	CESAREA O FETOTOMIA	PRES. ANOR. TERNERO	% 1. <sup>OS</sup> PARTOS
GIGABALL XFO	4.232	0,66	73,91	24,22	0,90	0,09	0,21	23,39
SANXURXO XFO	3.962	0,61	80,62	17,67	0,71	0,08	0,33	30,51
GENUINE XFO	3.438	0,20	80,19	18,41	0,52	0,09	0,58	25,10
KEY XFO	2.712	0,52	78,28	19,73	0,88	0,07	0,52	26,92
HAPPY XFO	2.560	1,09	77,19	20,47	0,86		0,39	21,02
GERO XFO	2.450	0,57	79,80	18,90	0,69		0,04	82,41
SPORTING XFO	2.335	0,43	75,59	23,17	0,39	0,09	0,34	23,60
EUGENIO SMX	2.270	0,44	78,63	19,87	0,66	0,13	0,26	34,71
HONDO XFO	2.268	0,75	74,47	23,46	0,66	0,18	0,49	29,94
SIGMA XFO	1.936	0,52	75,26	22,88	0,98	0,10	0,26	16,01
PALMER XFO	1.866	0,43	72,35	26,15	0,80		0,27	66,45
STELO XFO	1.704	0,23	75,70	21,89	1,23	0,23	0,70	20,72
PINBALL SMX	1.516	0,86	77,97	20,51	0,46	0,07	0,13	38,79
BASIC WWS	1.496	0,40	79,28	18,92	1,00	0,07	0,33	47,33
RISTO XFO	1.408	0,28	78,69	19,11	1,35	0,14	0,43	26,85
JEQUE XFO	1.328	0,53	70,26	27,79	0,75	0,23	0,45	15,14
GIGI XFO	1.147	0,44	81,08	17,44	0,52		0,52	28,25
GIO P XFO	1.090	0,18	81,56	17,43	0,64		0,18	34,68
PORSCHE SMX	1.087	0,18	81,32	17,30	1,10		0,09	87,58
CAPTIVATING WWS	972	0,31	82,10	16,98	0,41	0,10	0,10	42,70
GROVE XFO	959	0,31	71,85	26,49	0,83		0,52	25,44
GLOP XFO	929	0,11	78,69	19,70	1,08	0,11	0,32	22,71
GANGWAY GGI	907	0,22	81,48	17,64	0,22	0,11	0,33	43,99
ATEAM SMX	890	0,11	80,11	18,09	1,12	0,11	0,45	40,11
SNOB XFO	879	0,23	67,46	30,38	1,37		0,57	21,73
KING DOC WWS	877	1,37	78,45	18,47	0,91	0,23	0,57	39,68
INDUCTOR CRV	856	0,47	71,38	27,57	0,35		0,23	40,07
STUART XFO	839		81,53	17,76	0,72			85,94
ALPHABET WWS	819	3,17	78,51	17,34	0,61		0,37	43,35
FAVORITE XFO	803	0,62	80,45	16,94	1,74		0,25	28,02
ALTAHOTROD	755	1,46	76,69	20,79	0,93	0,13		54,44
BIMBO XFO	748	0,40	79,28	18,98	0,94		0,40	19,92
CLEVER XFO	735	0,14	79,59	18,64	1,50		0,14	29,25
PRINCI P XFO	722	0,42	81,30	17,04	1,11		0,14	28,25
LAUTRUST SMX	704	0,71	76,56	21,59	0,99		0,14	37,36
TETHRA CRI	678	0,59	85,69	13,42	0,15		0,15	32,60
ARION XFO	677	0,15	79,91	18,17	1,03		0,74	36,63
RONALD WWS	664	0,15	84,94	13,86	0,75		0,30	34,19
FREESTYLE CRV	646	0,15	89,94	9,29	0,15		0,46	47,52
ALTAAMULET	638	1,10	90,44	7,05	1,41			45,77
SALVAME XFO	632	0,47	83,07	15,98	0,47			77,22
OHIO WWS	623	0,64	73,35	25,52	0,48			84,75
RORY CRI	621		79,55	19,65	0,64		0,16	37,52
LIM OURONEGRO	600	0,17	69,00	29,00	1,33	0,17	0,33	3,83
PEPSI SER	597	0,67	85,43	12,73	0,50	0,17	0,50	49,25

NOME TOURO	Nº PARTOS	SIN EVALUAR	PARTO FACIL	PARTO NORMAL	PARTO DIFICIL	CESAREA O FETOTOMIA	PRES. ANOR. TERNERO	% 1.ºS PARTOS
SATURN GGI	597	1,51	77,39	20,60	0,50			43,22
LUSTER WWS	594		76,09	23,23	0,51		0,17	41,41
PURSUIT SMX	589	0,34	77,59	20,88	0,68	0,17	0,34	61,80
HEROPLUS XFO	588	0,85	80,78	17,69	0,51	0,17		81,12
DIMAX XFO	567	0,35	79,19	18,17	1,41		0,88	21,69
RIDGELINE SMX	559	0,36	77,10	21,11	1,07	0,18	0,18	55,81
LIM NOIR	533	0,38	64,73	33,02	1,31	0,38	0,19	3,19
MELLOR XFO	532	0,94	70,68	25,38	1,69	0,19	1,13	40,60
REDDIT SMX	525	1,33	81,71	15,62	0,57		0,76	38,67
LIM ZAKO	523	0,19	58,32	36,33	3,25	0,57	1,34	3,25
MERCURY XFO	505	0,79	73,66	24,36	0,79		0,40	24,95
BODYGUARD CRV	499	0,80	73,35	24,25	1,00		0,60	33,07
TRUXTON WWS	492	0,41	83,13	15,45	0,41	0,20	0,41	39,63
GUAY XFO	486	0,82	78,81	18,93	1,44			27,57
HOLLYWOOD WWS	480	0,21	81,46	17,08	1,04		0,21	36,04
BI BATTLE XFO	478	0,63	81,17	17,15	0,84	0,21		82,85
ALSO XFO	473	1,48	83,72	13,74	0,63		0,42	24,10
PANDA XFO	466	0,43	82,83	15,24	0,64	0,21	0,64	26,39
MON CRASAT	465		73,55	23,01	2,15		1,29	10,75
KIWI ABK	461	0,22	73,10	25,38	0,87		0,43	30,80
RIOAVESO XFO	445	0,67	77,08	20,67	1,35		0,22	26,07
DOLOMITA ABK	440		80,00	17,05	2,05	0,23	0,68	25,45
TALON WWS	439	0,23	77,90	20,96	0,68	0,23		43,05
TOTEM WWS	436	0,23	85,55	12,16	1,15	0,23	0,69	33,26
SEMPRE XFO	436	0,69	77,29	20,18	1,38		0,46	24,08
BLASKA TRI	429		93,24	6,53			0,23	34,27
LIM FLIKI	411		61,07	35,28	2,43	0,49	0,73	4,87
SYNCRO XFO	401	0,25	80,55	16,71	1,75	0,25	0,50	22,19
REDEYE SMX	400	0,75	80,00	18,50	0,25		0,50	36,50
KARL XFO	398	0,75	77,64	20,60	0,75		0,25	29,65
HANANS WWS	382	0,52	78,01	20,16	1,31			62,57
MONTROSS	378	0,79	79,63	17,72	1,06		0,79	37,83
MAESTRO SMX	375	0,27	81,33	17,33	0,80		0,27	40,80
BROU XFO	370	0,54	80,00	17,57	1,08	0,27	0,54	24,86
ARMONICO	370	0,54	74,32	22,16	1,89		1,08	27,84
MELLENCAMP WWS	369	0,27	86,45	13,01	0,27			44,99
ALTAALTUVE	365	0,55	87,12	10,68	1,10		0,55	44,66
SYLVESTER CRV	362		75,97	23,20	0,83			38,67
FORTNITE CRI	356		89,33	10,39	0,28			58,43
MAGELLAN WWS	352		75,00	24,72			0,28	47,44
KELVIN XFO	351	0,85	80,91	16,52	1,14	0,28	0,28	27,64
LIM JASTON	347	1,44	72,05	24,78	1,73			2,88
OC M N CARNE	342	2,34	62,28	32,46	2,05		0,88	24,56
ALTADATELINE	342	0,58	77,19	21,64	0,58			61,99
MBAPPE XFO	335	0,60	80,30	17,91	0,60		0,60	28,36
SPIKE WWS	334	0,30	71,86	27,25	0,60			26,95
LIM JACOBINO	333	0,60	77,18	19,52	2,10		0,60	3,00

NOME TOURO	Nº. PARTOS	SIN EVALUAR	PARTO FACIL	PARTO NORMAL	PARTO DIFICIL	CESAREA O FETOTOMIA	PRES. ANOR. TERNERO	% 1.ºS PARTOS
SOLER XFO	326	0,92	64,11	34,36	0,61			25,77
COLORADO CRV	322	0,62	70,50	28,26	0,62			31,99
ANG COLOMBO	318	0,63	70,75	27,36	0,94		0,31	24,21
RANDALL	317		80,76	17,67	1,26	0,32		37,85
FLE FLECKVIEH	315	0,63	76,83	20,63	1,27	0,32	0,32	52,06
SUMMERDAY SMX	313	0,96	73,80	24,60	0,32		0,32	36,10
AB PERSAN	313	0,32	59,42	36,10	2,24	0,64	1,28	3,51
RG RUFINO	310	0,32	61,94	34,19	2,90		0,65	0,97
PARFECT WWS	309	0,32	79,29	19,42	0,65		0,32	68,28
INRA	309	0,65	72,82	24,60	0,97	0,32	0,65	8,09
UNIX SMX	308		87,01	12,34	0,65			43,51
NADER VIK	306		83,33	16,01	0,65			46,41
SINGER ABK	301		76,41	22,26	1,33			25,25
GOAL XFO	299	1,00	65,89	31,77	1,34			24,75
COPYRIGHT SMX	295	0,34	76,61	22,71			0,34	40,68
MERITENE XFO	294	0,34	77,55	20,41	1,36		0,34	23,81
QUASAR XFO	292	0,68	71,23	26,03	0,68	0,34	1,03	19,18
HELIX WWS	285	1,40	86,67	10,88	1,05			59,30
VITESSE CRV	282	1,06	72,70	24,11	1,42		0,71	40,07
CLAM XFO	282	0,35	74,82	23,05	1,42		0,35	16,67
CALACHO XFO	279		73,84	25,81			0,36	15,41
HOTLINE CRV	272	0,74	86,40	12,87				46,69
SALVINI XFO	271	1,11	79,34	18,82	0,74			17,71
ALTAGOPRO	270	0,37	91,11	7,04	1,48			61,48
LIM MANSO	266	0,38	67,67	30,83	0,75		0,38	6,02
SUPERSIRE	265	1,51	90,19	7,17	1,13			38,49
ANG TOTAL	255		89,80	9,02	0,78		0,39	17,65
DIRECTOR ABK	251		77,29	20,72	1,99			41,04
ZIPIT P RED XFO	250	1,20	73,60	24,80	0,40			23,60
BRASS WWS	249	2,01	77,11	18,88	2,01			33,73
CARAMELO XFO	248	0,40	75,40	23,39	0,81			26,21
WINDMILL SMX	248	0,40	81,05	18,55				32,26
AB MAESTRO	246	0,41	60,57	30,89	5,69	0,41	2,03	1,22
REVELATION WWS	245		75,10	24,49	0,41			49,39
SUPREM XFO	243	0,41	62,14	35,80	1,65			41,15
PINGUS XFO	240	0,83	70,00	28,33	0,42		0,42	22,50
SALUD XFO	238		81,51	16,81	1,26		0,42	23,11
AB HAPPY	237		78,06	17,72	2,95		1,27	
CREULOT XFO	232	0,43	81,47	16,81	1,29			33,19
ANG MALABAR	231	1,73	65,80	31,60	0,87			17,75
SIDEKICK SMX	231		67,97	30,74	0,87		0,43	30,30
CAC CACHENO	231	0,43	84,85	13,85	0,87			49,35
KINGBOY	230		83,48	16,52				25,65
VANHALEN SZO	229		82,53	16,16	1,31			36,24
SAMURI WWS	229		86,90	12,66			0,44	26,20
LIM ENRICO	228	0,88	49,56	47,81	0,88	0,88		3,51
DINYDON XFO	226	0,44	73,45	23,45	0,88	0,88	0,88	21,24

NOME TOURO	Nº PARTOS	SIN EVALUAR	PARTO FACIL	PARTO NORMAL	PARTO DIFICIL	CESAREA O FETOTOMIA	PRES. ANOR. TERNERO	% 1.ºS PARTOS
LIM JACADIT	226	0,44	65,49	32,74	0,44		0,88	0,88
SOLUTION WWS	225	1,33	86,67	10,67	1,33			32,44
FUNBOY ASC	224		83,04	14,73	1,34		0,89	25,45
FRAZZLED	222	0,45	89,64	8,56	1,35			39,64
GIGABYTE GGI	219		77,17	22,37	0,46			14,61
KIRON XFO	219	1,37	69,41	26,94	1,37	0,46	0,46	20,55
EXPEDITE WWS	216	0,93	75,46	23,61				37,96
RS FILUR	215		69,77	30,23				54,42
GALON ABK	213	1,41	83,10	15,02	0,47			22,07
KURVERS XFO	213		77,46	20,19	2,35			32,86
SUPRA XFO	213	2,35	72,30	23,00	1,41		0,94	16,43
ROMPEN WWS	212		73,58	24,53	0,94	0,47	0,47	59,91
ADONIS XFO	212	0,94	71,70	26,42	0,47		0,47	20,28
ALTAZAREK	211	0,47	76,30	20,85	2,37			45,97
LUMAX ASC	210	1,43	81,90	14,29	1,43		0,95	26,19
EON XFO	210		82,38	17,14	0,48			17,62
LOVER GGI	205	0,49	79,51	18,54	0,49	0,49	0,49	44,88
RG M N RUBIA	204		62,25	37,25		0,49		14,71
LIM JAKOB	203		61,08	31,53	4,93	1,48	0,99	2,96
AB FENOUIL	203	1,48	66,01	29,06	1,97	0,49	0,99	0,99
SISSET ABK	203		73,40	25,12	0,99		0,49	24,14
UBBE XFO	202	0,50	76,73	19,80	1,49		1,49	20,30
PRUD XFO	200		81,50	18,50				14,00
HAXL TRI	200		80,50	18,50	0,50	0,50		47,00
DONSIMON XFO	199		83,92	15,58	0,50			69,35
BULLSEYE WWS	199	1,51	83,92	13,57	1,01			36,18
SUPERMARIO XFO	196	0,51	52,04	42,86	3,57		1,02	19,39
NEWSAN XFO	194		86,60	11,34	1,55		0,52	16,49
RAPID TAG	194		81,44	17,53	0,52	0,52		62,89
DOCTOR WWS	194		78,87	20,10	0,52		0,52	39,18
PLATEADO XFO	193		72,54	24,87	2,59			32,12
RAGER RED	193		82,90	16,58	0,52			25,91
ANG MOWGLI	192		67,19	31,25		0,52	1,04	16,15
JULIUS XFO	191		68,59	30,37	1,05			28,80
AB CARDENER	190	1,05	52,63	44,21	1,58		0,53	2,11
GOTHAM XFO	190		77,37	19,47	2,11		1,05	15,79
SUPERTORO	190	0,53	72,11	25,79	1,58			37,37
RS ROJO SUECO	189	1,06	57,67	39,15	1,59		0,53	37,57
ALTAMORENO	188		89,36	10,64				30,32
KING ROYAL	187	1,07	87,70	11,23				33,69
LIFEFORCE CRI	184		82,07	17,93				16,85
BARIK ABK	184	1,09	78,26	19,57	0,54		0,54	70,11
BERNELL VIK	183		86,34	12,57		0,55	0,55	43,72
BERTO XFO	183	0,55	81,42	15,30	1,09		1,64	24,59
CROSS XFO	183	0,55	83,06	14,75	1,09		0,55	36,61
NETFLIX XFO	181		71,82	25,97	2,21			31,49
CHIEF	180	2,22	81,11	15,56	0,56		0,56	34,44

## VELOCIDADE DE MUXIDO

NOME TOURO	VACAS	NON SE SABE	RÁPIDO	NORMAL	LENTO
GENIAL XFO	1.394	4,09	15,21	58,90	21,81
ARMONICO	1.253	5,19	22,43	63,29	9,10
BI BATTLE XFO	1.179	7,12	19,25	64,21	9,41
DONSIMON XFO	1.105	5,07	19,73	60,72	14,48
GOAL XFO	1.004	3,39	28,49	60,56	7,57
CICLO P XFO	845	2,84	25,80	60,24	11,12
SALVAME XFO	807	7,06	18,71	63,07	11,15
PRINCI P XFO	802	4,99	18,70	61,35	14,96
SALARIO XFO	705	4,68	20,85	64,54	9,93
SNOB XFO	619	4,20	30,37	60,26	5,17
LAUTRUST SMX	605	2,31	23,14	57,52	17,02
ICON	584	4,28	18,15	61,99	15,58
GINGER XFO	568	4,40	18,84	65,14	11,62
SUPERTORO	528	6,06	18,18	63,26	12,50
GUAY XFO	485	4,95	18,76	58,76	17,53
BASIC WWS	471	3,40	20,17	60,08	16,35
HORIZON XFO	451	6,87	16,41	62,31	14,41
SALVUS XFO	415	5,54	18,55	59,52	16,39
SANXURXO XFO	407	4,67	22,36	66,09	6,88
FRAZZLED	402	3,48	20,15	66,67	9,70
ACCELREOWN	392	4,34	26,79	60,46	8,42
MOGUL	392	5,10	25,51	56,63	12,76
RONALD WWS	372	2,42	21,77	62,63	13,17
KING DOC WWS	348	2,30	20,11	66,67	10,92
SUPERSIRE	334	8,38	20,96	61,68	8,98
RAGER RED	331	6,34	13,90	63,44	16,31
SCOTCH SMX	325	2,77	19,38	63,38	14,46
KING ROYAL	321	8,10	22,43	59,81	9,66
ALTAHOTROD	315	0,95	26,98	58,10	13,97
FORTUNE SMX	291	7,90	19,59	60,82	11,68
MILLAR ABK	290	2,41	22,41	66,21	8,97
PHARO	285	3,86	19,65	63,51	12,98
CLUN XFO	275	6,91	18,55	66,55	8,00
SAMURI WWS	273	2,20	21,61	71,06	5,13
EXTEN XFO	272	2,57	20,59	69,85	6,99
MONTRUSS	257	3,89	31,91	59,53	4,67
TOPMAX	251	10,36	25,50	52,99	11,16
EUGENIO SMX	242	2,89	23,55	64,46	9,09
NOBLE ALB	238	4,62	32,35	50,84	12,18
WEBSTER SMX	232	0,86	29,74	59,91	9,48
HAPPY XFO	230	4,78	21,74	63,04	10,43
CLEVER XFO	229	6,55	19,65	66,38	7,42
TORREL	228	2,19	11,84	71,93	14,04
RORY CRI	227	1,32	11,45	81,06	6,17
SOLUTION WWS	221	4,52	28,05	58,37	9,05
LOUXOR	217	4,15	16,59	69,59	9,68
NISSAN ABK	212	6,13	20,75	67,45	5,66
ALTAROBLE	211	4,74	17,54	68,25	9,48
CARDINALS SMX	199	6,53	26,13	63,32	4,02



NOME TOURO	VACAS	NON SE SABE	RÁPIDO	NORMAL	LENTO
CONCORD XFO	198	4,04	20,20	67,68	8,08
HUEY WWS	197	3,55	30,96	54,31	11,17
KYO XFO	196	2,55	20,41	68,88	8,16
SEMPRE XFO	192	4,17	19,27	68,23	8,33
SUPERMARIO XFO	192	6,25	9,90	61,46	22,40
TIMBERLAKE SMX	186	1,61	23,12	65,05	10,22
AVATAR	180	3,33	21,11	65,56	10,00
SALOON SMX	179	7,26	20,11	64,25	8,38
TRACER CRI	176	13,07	13,07	67,05	6,82
ALTAHOTJOB	173	4,62	35,26	52,02	8,09
WIFI XFO	172	4,65	24,42	66,28	4,65
DELTA LAMBDA ALB	171	2,34	14,62	75,44	7,60
KINGBOY	169	1,78	15,98	65,68	16,57
HUMBLENKIND WWS	168	7,14	25,60	56,55	10,71
APPRER XFO	161	3,11	21,74	63,98	11,18
BANANA XFO	160	0,63	25,00	66,25	8,13
KARTEL XFO	156	8,97	24,36	58,33	8,33
APPRENTICE SMX	155	3,23	15,48	72,90	8,39
GOLDURO	150	12,00	24,00	56,67	7,33
GIGASTAR XFO	147	4,08	25,17	63,27	7,48
BARITONE SMX	147	2,72	24,49	50,34	22,45
TREMPAT XFO	146	4,79	32,88	54,11	8,22
SALUD XFO	142	6,34	21,13	60,56	11,97
UNIX SMX	142	7,75	29,58	58,45	4,23
HIGHWAY XFO	141	6,38	19,86	64,54	9,22
LUSTER WWS	137	5,11	28,47	62,04	4,38
HOTLINE CRV	135	0,00	18,52	71,85	9,63
SALVATIER XFO	134	5,22	14,93	68,66	11,19
PLATEADO XFO	133	6,77	25,56	58,65	9,02
SANDOZ XFO	131	2,29	22,14	67,94	7,63
RANDOLPH XFO	131	4,58	19,08	70,99	5,34
VILARMOR XFO	131	3,05	11,45	70,23	15,27
EASTON CRV	131	1,53	13,74	79,39	5,34
KODEN XFO	130	3,08	16,15	64,62	16,15
POSITIVE SMX	129	1,55	24,03	67,44	6,98
JEDI WWS	127	0,00	25,20	62,20	12,60
PISTON SMX	124	4,84	31,45	54,03	9,68
SUPERB XFO	123	3,25	17,07	73,17	6,50
KANZO CRI	123	3,25	16,26	65,85	14,63
NEWSTAR SER	122	4,92	22,95	60,66	11,48
SALUKI SMX	122	3,28	21,31	57,38	18,03
RENAN XFO	122	8,20	21,31	61,48	9,02
SWIFT ALB	120	2,50	29,17	64,17	4,17
BANDIDO XFO	120	3,33	26,67	57,50	12,50
PIPO XFO	117	3,42	35,90	57,26	3,42
SINCO P RED XFO	116	5,17	20,69	58,62	15,52
TROY	115	6,09	28,70	61,74	3,48
ALTASPRING	115	3,48	20,00	63,48	13,04
ARNO XFO	115	11,30	9,57	68,70	10,43
MERIDIAN	115	5,22	20,87	64,35	9,57

## DISTRIBUCIÓN SEME CAMPAÑA 2022

Compra en conxunto de doses seminais para os Gandeiros de Africor-Pontevedra, ó igual que o resto das Asociacións Provinciais de Control Leiteiro, considéranse unhas necesidades, incluídas as da propia recría, de 3 doses por vaca controlada durante o derradeiro ano, repartidas da seguinte maneira:

Suministro gratuito de doses de touros xenómicos para cubri-lo 10 % das necesidades da explotación.

Touros xenómicos ..... 5.926 Doses  
 Volume de compra ..... 2.646 Doses  
 Lactacións finalizadas ..... 790 Doses

Suministro cun desconto de precio venta ó publico do 40% das doses de Touros Probados de FONTAO, para cubri-lo 90% das necesidades da explotación.

Cantidade total ..... 13.297 Doses

### Doses convencionais

GIGABALL	1.411	14,42%	GAUDI	176	1,80%
KARL	1.363	13,93%	BENTLEY	142	1,45%
CARAMELO	1.359	13,79%	DAMIL	140	1,43%
COACH	1.180	12,06%	ALLURE	136	1,39%
MONIN	586	5,99%	KARL AC	134	1,37%
SPORTING	518	5,29%	CROSS	113	1,16%
FAVORITE	444	4,54%	KEY	105	1,07%
GRECO	381	3,89%	BAMBAM	79	0,81%
PALMER AC	370	3,78%	POPPE RED	50	0,51%
GALILEO	294	3,01%	MIRON	27	0,28%
AIRAS	260	2,67%	CADY	20	0,20%
GIGABALL AC	218	2,29%	ADAI	15	0,15%
XUSTAS AC	199	2,03%	GLOBAL RED	8	0,08%

### Doses sexadas

PALMER	1.056	30,05%	GIGI RED	153	4,35%
KARL	576	16,39%	CARAMELO	135	3,84%
GERO	315	8,96%	GAUDI	114	3,24%
SPORTING	286	8,14%	POPPE RED	99	2,82%
GIGABALL	153	4,35%	BAMBAN P	34	0,97%
MONIN	175	4,98%	GLOBAL RED	14	0,40%
ALLURE	161	4,58%	AIRAS	3	0,08%
XUSTAS	159	4,52%			

# XXVI CONCURSO FRISÓN FEIRADEZA. LALÍN, 1 E 3 DE XULLO DE 2022

O Xuiz encargado do xulgamento deste concurso foi o asturiano D. Javier Freije Freije.

SECCIÓN	NOME	GANDERÍA	CONCELLO
XATA CAMPIONA	MIDON SALOME SOLER 5300	MIDON	LALÍN
XATA SUBCAMPIONA	CMP DESIRE DESTINY UNSTOP.ET	MIDON	LALÍN
XOVENCA CAMPIONA	MIDON SALOME SOLER 5300	MIDON	LALÍN
XOVENCA SUBCAMPIONA	CMP DESIRE DESTINY UNSTOP.ET	MIDON	LALÍN
XOVENCA GRAN CAMPIONA	CARBALLEIRAS WARRIOR ROJA	CARBALLEIRAS	LALÍN
XOVENCA RESERVA GRAN CAMPIONA	BARONCELLE MOOVIN PANDORA	RATO	RODEIRO
MELLOR CRIADOR XOVENCAS		CARBALLEIRAS	LALÍN
SEGUNDO MELLOR CRIADOR		RATO	RODEIRO
VACA NOVA CAMPIONA	BARONCELLE SIDEKICK PATTY ET	RATO	RODEIRO
VACA NOVA SUBCAMPIONA	MIDON SELENE TATOO	MIDON	LALÍN
VACA INTERMEDIA CAMPIONA	ANILA ÉXITO EXITOSA	ANILA	RODEIRO
VACA INTERMEDIA SUBCAMPIONA	BARONCELLE UNDENIED ABIGAIL	RATO	RODEIRO
VACA ADULTA CAMPIONA	BARONCELLE BETANZOS ANDREA	RATO	RODEIRO
VACA ADULTA SUBCAMPIONA	MOURISCADE MCCUTCHEN LUCRECIA	MIDON	LALÍN
VACA GRAN CAMPIONA	BARONCELLE SIDEKICK PATTY ET	RATO	RODEIRO
VACA RESERVA GRAN CAMPIONA	BARONCELLE BETANZOS ANDREA	RATO	RODEIRO
MELLOR CRIADOR		RATO	RODEIRO
SEGUNDO MELLOR CRIADOR		CASA DO REI	RODEIRO

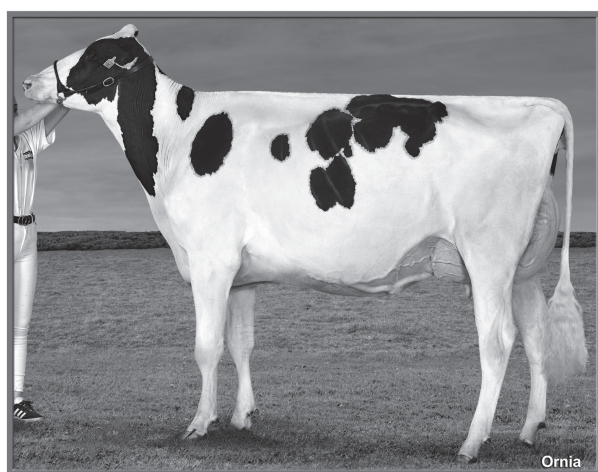

37 FEIRADEZA  
VACA GRAN CAMPIONA FEIRADEZA  
BARONCELLE SIDEKICK PATTY ET / RATO



37 FEIRADEZA  
XOVENCA GRAN CAMPIONA FEIRADEZA  
CARBALLEIRAS WARRIOR ROJA / CARBALLEIRAS

**VACA GRAN CAMPIONA FEIRADEZA**  
Baroncelle Sidekick Patty Et / RATO

**XOVENCA GRAN CAMPIONA FEIRADEZA**  
Carballeiras Warrior Roja / CARBALLEIRAS

# CONCURSO FRISON I OPEN FEIRADEZA. LALÍN, 1 E 3 DE XULLO DE 2022

O Xuíz encargado do xulgamento deste concurso foi o asturiano D. Javier Freije Freije.

SECCIÓN	NOME	GANDERÍA	CONCELLO
XATA CAMPIONA	REY 1085 MOOVIN SOLY ET	REI DE MIÑOTELO	A PASTORIZA - Lugo
XATA SUBCAMPIONA	REY 1065 THUNDERSTORM ROSIÑA	REI DE MIÑOTELO	A PASTORIZA - Lugo
XOVENCA CAMPIONA	REY 1000 MASTER SORLINDA ET	REI DE MIÑOTELO	A PASTORIZA - Lugo
XOVENCA SUBCAMPIONA	CASANOVA GRETA MIRAND	CARRO S.L.	MESIA - A Coruña
XOVENCA GRAN CAMPIONA	REY 1085 MOOVIN SOLY ET	REI DE MIÑOTELO	A PASTORIZA - Lugo
XOVENCA RESERVA GRAN CAMPIONA	REY 1000 MASTER SORLINDA ET	REI DE MIÑOTELO	A PASTORIZA - Lugo
MELLOR CRIADOR XOVENCAS		REI DE MIÑOTELO	A PASTORIZA - Lugo
SEGUNDO MELLOR CRIADOR		CARRO S.L.	MESIA - A Coruña
VACA NOVA CAMPIONA	BARONCELLE SIDEKICK PATTY ET	RATO	RODEIRO - Pontevedra
VACA NOVA SUBCAMPIONA	PARLFROLI	FINCA LA ASUNCION	TOURO - A Coruña
VACA INTERMEDIA CAMPIONA	OKARINA	FINCA LA ASUNCION	TOURO - A Coruña
VACA INTERMEDIA SUBCAMPIONA	KERGO OZALID 6818	A LAGOA SERABEL	XERMADE - Lugo
VACA ADULTA CAMPIONA	JESSI	FINCA LA ASUNCION	TOURO - A Coruña
VACA ADULTA SUBCAMPIONA	DAYTONA	FINCA LA ASUNCION	TOURO - A Coruña
VACA GRAN CAMPIONA	OKARINA	FINCA LA ASUNCION	TOURO - A Coruña
VACA RESERVA GRAN CAMPIONA	JESSI	FINCA LA ASUNCION	TOURO - A Coruña
MELLOR CRIADOR		RATO	RODEIRO - Pontevedra
SEGUNDO MELLOR CRIADOR		CASA DO REI	RODEIRO - Pontevedra

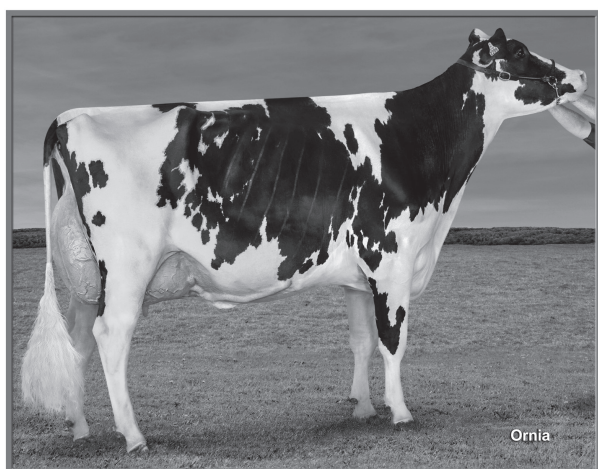

37 FEIRADEZA  
**VACA GRAN CAMPIONA OPEN**  
OKARINA / FINCA LA ASUNCION

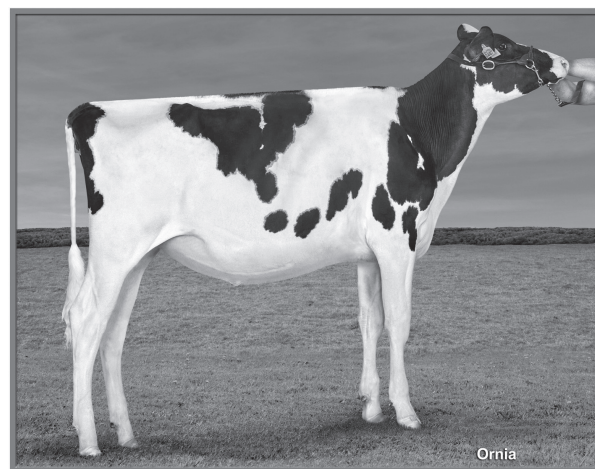

37 FEIRADEZA  
**XOVENCA GRAN CAMPIONA OPEN**  
REY 1085 MOOVIN SOLY ET / REI DE MIÑOTELO

**VACA GRAN CAMPIONA DE GALICIA**  
Okarina / FINCA LA ASUNCION

**XOVENCA GRAN CAMPIONA DE GALICIA**  
Rey 1085 Moovin Soly Et / REI DE MIÑOTELO

# PROGRAMA DE ASESORAMENTO

## PROGRAMAS DE ASESORAMENTO A EXPLOTACIÓNS AGROGANDEIRAS: Unha realidade consolidada en AFRICOR Pontevedra

Moito cambiou a realidade do noso campo dende que alá polo ano 2002 dende Africor Pontevedra se decidise dar un paso á fronte e se puxeran as bases para conseguir un manexo o máis eficiente posible e racional das explotacións dos nosos asociados, para daquela contábase con 22 explotacións rondando a día de hoxe as 150.

Dende Africor Pontevedra creáronse tres programas cós que se sigue traballando a día de hoxe.

- Programa de produción e conservación de forraxes
- Programa de alimentación do gando vacún de leite
- Programa de Acoplamentos na explotación

O obxectivo común de todos eles ha de ser o de acadalo manexo eficiente da explotación, de tal maneira que tódalas variables que forman parte e determinan o correcto funcionamento da mesma, tales como terra, man de obra, capital ou medioambiente actúen en conxunto de forma harmoniosa, baixo as condicións económicas actuais e futuras garantizando así a viabilidade económica das mesmas.

### PROGRAMA DE PRODUCCIÓN E CONSERVACIÓN DE FORRAXES

Un dos obxetivos constantes que debe perseguir unha explotación de gando vacún é a de producir forraxe de calidade en cantidade suficiente. Para logralo é preciso:

- Implantación das variedades axeitadas de cultivos forraxeiros: millo, ray-grass, etc.
- Conservación da saúde e fertilidade do solo, mediante un bo manexo dos cultivos.
- Fertilización e corrección de déficits do solo a través dun correcto cálculo de aportes e extraccións de nutrientes.

Con todo isto, **orientamos e asesoramos ós gandeiros** cara unha produción forraxeira máis integral e compatible co medio, adaptándose ás características edafolóxicas e climáticas do ámbito xeográfico de cada explotación.

Por todo isto será necesario valorar a importancia da estrutura territorial de cada explotación xa que é a base na que se debe apoiar toda produción agrogandeira.

Neste senso é de vital importancia o emprego de técnicas de laboreo non agresivas co solo, e un uso racional dos elementos fertilizantes que tratarán sobre todo de corrixir as deficiencias dos nosos chans e de incorporar os nutrientes que as nosas colleitas extraen del.

O obxectivo é o de **mellora-la calidade da forraxe** conservada que permite acadar producións máis eficientes e co consumo axeitado doutros alimentos mercados fora de explotación. Da súa cantidade e calidade nutritiva vai depender en gran medida os gastos en alimentación e os rendementos na explotación. De todo isto debemos ter moi presente que a tan ansiada **redución de custos** vai vir precedida dunha mellora na cantidade e calidade forraxeira producida na propia explotación.

## VALORES MEDIOS DAS MOSTRAS DE ENSILADO DE HERBA 2002 - 2022

	pH	MS	PB	FB	FAD	FND	CEN	Nº mostr
2002	4,87	32,67	12,99	28,28	34,28	53,25	9,87	47
2003	4,72	32,87	14,12	28,39	34,08	51,87	10,81	126
2004	4,48	34,11	13,73	29,09	33,10	51,00	10,44	187
2005	4,41	31,44	14,64	29,75	34,11	51,64	10,46	171
2006	4,39	35,64	14,19	28,45	32,76	49,70	10,35	161
2007	4,36	33,92	13,11	29,20	34,06	51,64	9,80	258
2008	4,30	34,25	12,36	30,55	35,45	53,15	10,08	271
2009	4,46	39,13	11,94	28,47	32,91	53,73	8,51	162
2010	4,41	34,78	12,59	30,26	34,93	55,40	8,48	268
2011	4,77	37,08	12,97	29,62	34,44	54,06	9,16	251
2012	4,52	35,22	12,49	30,02	35,02	54,32	9,54	244
2013	4,45	36,04	11,76	28,85	33,94	52,39	8,94	316
2014	4,50	34,52	12,24	24,32	34,44	53,25	9,53	312
2015	4,45	33,29	12,29	30,66	35,93	55,08	9,35	274
2016	4,46	34,53	12,81	24,85	35,31	53,84	9,50	245
2017	4,54	32,05	13,44	29,89	35,72	53,60	9,17	288
2018	4,50	30,08	12,80	31,30	37,00	56,20	9,00	285
2019	4,46	31,28	12,74	31,51	37,32	56,04	9,03	236
2020	4,50	29,90	13,00	31,70	38,10	56,40	10,90	255
2021	4,49	29,46	12,73	30,97	36,98	54,36	10,63	391
2022	4.45	28.50	12.00	30.50	37.50	53.24	10.02	391

## VALORES MEDIOS DAS MOSTRAS DE ENSILADO DE MILLO 2002 - 2022

	pH	MS	PB	FB	FAD	FND	CEN	ALM	Nº mostr
2002	4	32,49	9,21	21,77	24,04	43,14	3,43	27,51	41
2003	3,95	35,67	8,09	20,79	23,55	41,83	3,29	27,77	71
2004	3,84	34,98	8,53	21,86	25,22	43,40	3,32	28,12	98
2005	3,76	34,12	8,33	22,44	25,72	44,34	3,56	29,73	79
2006	3,80	35,01	8,16	22,36	25,48	43,87	4,09	28,84	83
2007	3,78	34,40	8,05	23,03	26,31	44,44	3,79	28,69	130
2008	3,82	34,82	8,40	22,07	26,20	43,20	3,95	29,50	143
2009	3,80	36,27	6,89	25,68	28,84	49,69	3,39	31,51	130
2010	3,79	36,34	7,13	24,48	27,10	46,96	3,40	31,19	150
2011	3,81	35,36	7,08	24,58	27,44	47,15	3,72	31,45	154
2012	3,82	32,69	7,31	25,53	28,30	48,30	4,10	29,39	137
2013	3,83	31,82	7,27	25,94	28,67	48,16	4,24	28,87	176
2014	3,80	31,69	6,92	26,19	28,90	46,71	4,20	30,34	171
2015	3,74	32,71	7,02	26,18	28,72	45,98	4,16	30,98	127
2016	3,79	31,49	7,25	26,22	28,53	46,66	4,72	28,19	102
2017	3,81	32,96	6,61	25,70	28,67	46,18	5,07	29,22	127
2018	3,80	33,30	6,70	24,60	28,30	45,80	4,20	29,70	124
2019	3,75	32,96	6,73	25,01	28,18	49,27	5,85	28,52	141
2020	3,80	31,60	7,00	24,70	27,60	46,70	4,20	27,40	137
2021	3,77	31,37	7,34	22,30	25,74	43,00	3,28	27,08	180
2022	3.80	30.20	7.36	22.30	25.00	43.30	3.26	29.50	250

# PROGRAMA DE ALIMENTACIÓN DO GANDO VACÚN DE LEITE

## Introdución

- 1.- Importancia da alimentación
- 2.- Os alimentos
- 3.- Racionamento

## Introdución

Alimentación Animal: Rama da zootecnia que se ocupa do estudo de todos os aspectos encamiñados a proporcionar a cantidade de sustancias nutritivas (alimentos) adecuadas para procurar un estado óptimo dos animais. Para iso facemos o seguinte estudo:

- Valoración das necesidades dos animais
- Valoración do contido de nutrientes dos alimentos
- Racionamento ou forma de achegar a cantidade de alimentos necesarios para cubrir de forma óptima as necesidades dos devanditos animais.

Un sistema de produción de leite eficiente e adaptado á realidade actual debe ter por obxectivo maximiza-la utilización de forraxe propia de explotación.

## Importancia da alimentación

O obxectivo de calquera negocio é gañar a maior cantidade de diñeiro, e para iso será necesario gastar o imprescindible e vender máis ao mellor prezo posible. Canto mellor sexa a calidade do produto para vender, maiores probabilidades de incrementar os nosos beneficios e se esta produción resúltanos económica, negocio redondo.

Como profesionais da produción animal debemos ter un coñecemento o máis amplo posible do sistema de produción no que se está traballando. O animal e o medio de explotación van ser os pilares do noso proceso produtivo. Canto máis coñezamos dos mesmos, maiores garantías de éxito no noso traballo. Técnicas de reprodución, alimentación, sanidade e hixiene, manexo, control ambiental, xenética, etc. son algúns dos aspectos que deben ser coñecidos para lograr o obxectivo inicial.

No caso concreto da alimentación os factores que van intervir son:

- Por unha banda o animal.
- Os alimentos que imos dar.
- Como mesturamos os alimentos, o tipo de dieta e como os imos a distribuír, en definitiva, o manexo alimentario.

## Os alimentos

Os alimentos desde o punto de vista gandeiro son todas aquelas sustancias que o home pon a disposición dos animais directa ou indirectamente para que consumíndoas dun modo axeitado poidan manter con normalidade as súas funcións vitais, alcancen o seu desenvolvemento corporal propio da especie e dean as producións útiles que se pretenden obter.

Canto máis e mellores principios nutritivos teña un alimento mellor calidade terá e maiores producións obteranse.

Os innumerables e, moitas veces inevitables factores que inflúen na orixe, conservación e aproveitamento dunha forraxe provocan que as características nutritivas e alimenticias da mesma non resulten óptimas, por elo xorde a necesidade de complementar a ración forraxeira diaria do noso gando cos métodos e produtos máis idóneos para cada momento do ciclo produtivo.

A alimentación non pode ser nunca unha receita, é parte da responsabilidade do gandeiro; é un proceso dinámico que require coñecementos, observación e facer as cousas ben.

Dende Africor Pontevedra e coa axuda dos nosos técnicos o que intentamos e que o gandeiro é o que debe saber mellor que ninguén como vai a súa explotación, de que tipo de alimentos dispón, que calidade de ensilados manexa, saber que penso e o axeitado en cada momento para as súas vacas é o estado destas.

Nun principio, alimentar un animal parece unha tarefa sen a menor complicación. De feito as vacas viñéronse alimentando perfectamente desde hai moito tempo, sen a intervención do home. Cando o home interveu na selección dos animais, mellorando as razas e esixíndolles producións e rendementos que xamais se darían de forma natural, a alimentación destes vaise complicando.

Para alimentar os animais da forma máis correcta e económica, haberanse de realizar os cálculos oportunos que nos permitan ter un adecuado racionamento.

Os aspectos que interveñen directamente no racionamento animal son o vaca e os alimentos. Canto mellor coñezamos a calidade dos forraxes e o estado dos animais mellor poderemos facer o racionamento.

Deste xeito tratase de equilibrar a relación enerxía/proteína na ración con concentrados ou mesturas de cereais, leguminosas, subprodutos fibrosos e os correspondentes minerais e vitaminas.

Cada ano intentamos sacar o mellor do noso traballo por eso, coa axuda das analíticas de control leiteiro mensual, estase facilitando os resultados individuais das vacas tanto de urea coma de BHB (cetose) en leite, gracias a estes datos, primeiro pode o gandeiro saber como se esta facendo o traballo do técnico no seu establo cara a resultados tanto productivos coma clínicos, esto leva consigo unha maior implicación por parte dos técnicos para poder equilibrar mellor as racións que se estan aportando as vacas e así acadar resultados mellores.

### **Conclusión:**

O traballo do equipo técnico e facer visitas, análises rutinarios dos forraxes, balanceo das racións e todo o asesoramento que necesite o gandeiro no día a día, estas son as claves do noso programa de alimentación eficiente e rendible designado para unha mellora óptima das explotacións de vacún de leite.





Diseño maquetación e impresión:  
Alvarelos®, s.l. Lalín

D.L. PO-404/06